

Hinnar Gunnarsson

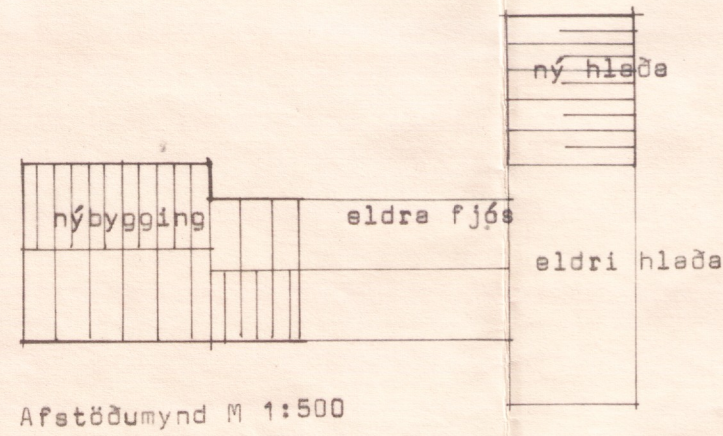
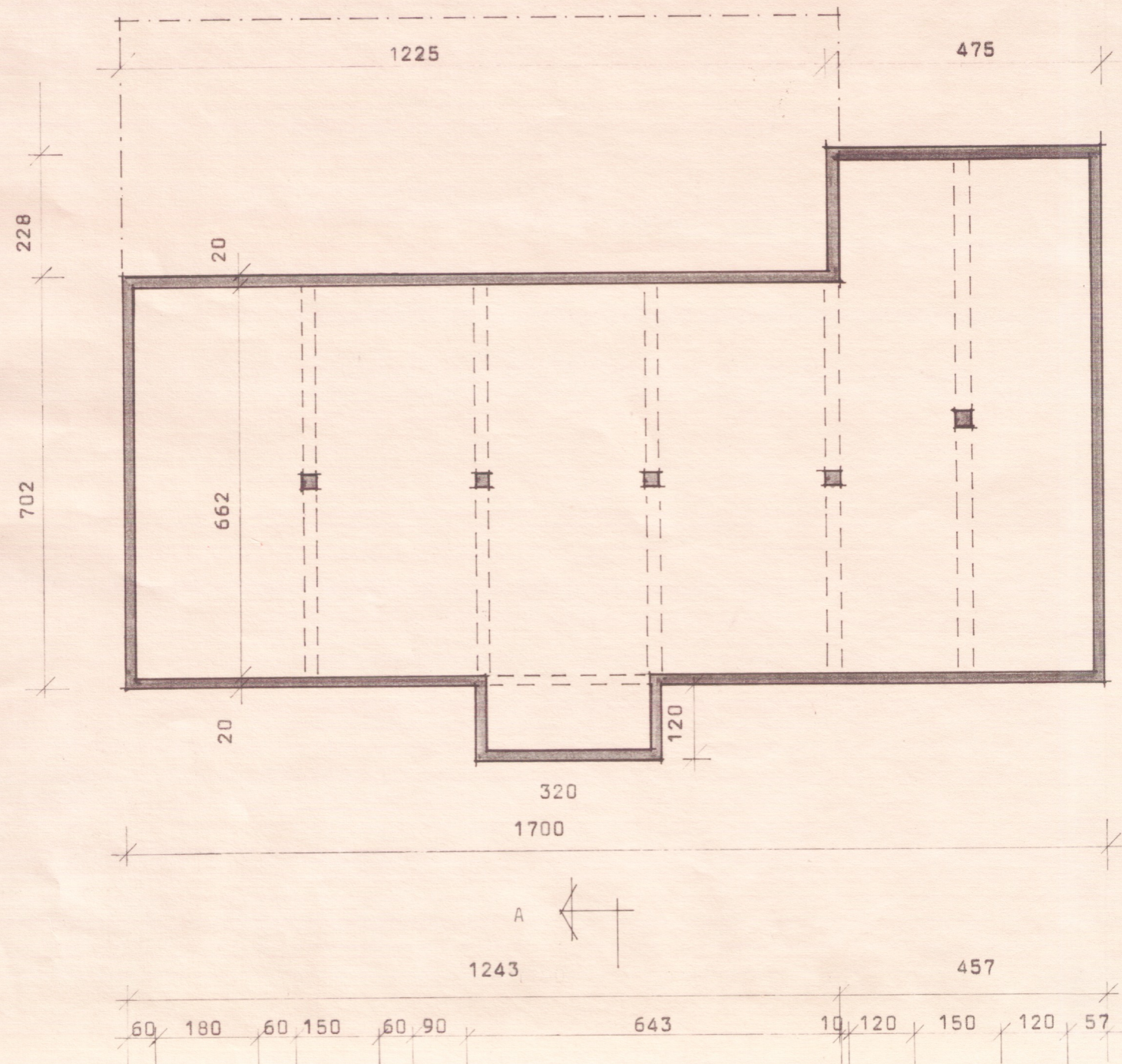

Lausleg byggingalýsing fjóss:

- Þak: Bérufjárn BG 24  
Þakpappi (öndunarpappi)  
Langbönd  
Sperrur  
Einangrun a.m.k. 125 mm steinull  
Rekasperre (álpappír eða plastdúkur)  
Innsta klæðning (t.d. rakaþolner spóne-plötur a.m.k. 9 mm)  
Veggir: Steinsteypa 180 mm, sandsementkústuð utan  
Einangrun a.m.k. 63 mm plast  
Múrhlúðun 20 mm á net  
Gluggar: Tvöfalt einangrunargler.

Stærðir:

- Fjós 185,5<sup>m²</sup>, 596,4<sup>m³</sup>  
Kjelleri 134,1<sup>m²</sup>, 408,7<sup>m³</sup>  
Hlaða 80<sup>m²</sup>, 472<sup>m³</sup>.

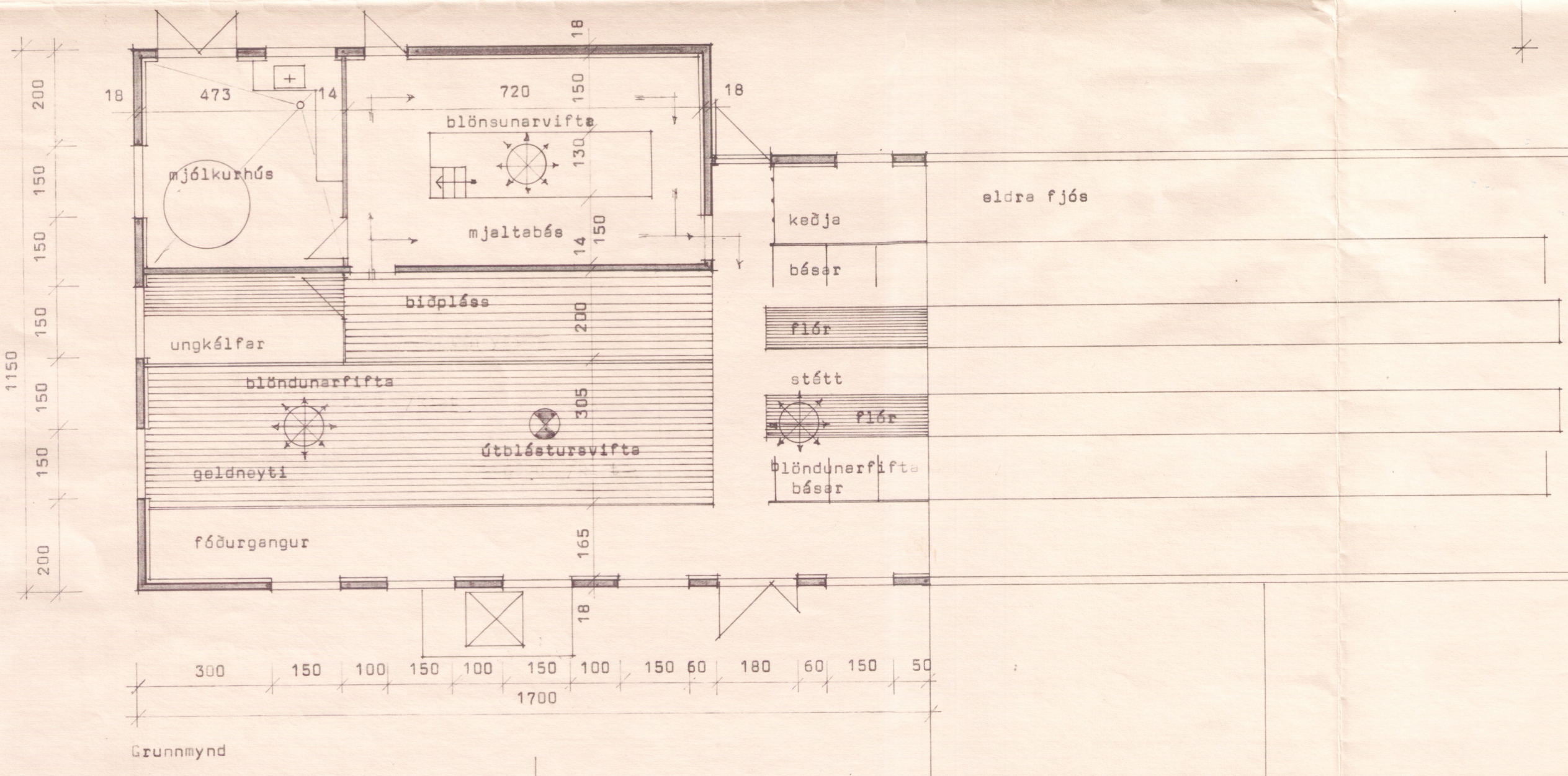

Grunnmynd

Gisti G. Guðmundsson  
Húsnámsráðgjafi  
ALLAR BREVINGAR ÖHEIMILÍKAR AN  
SAMPYKKIS BYGGINGASTOFNUNAR

BL BYGGINGASTOFNUN LANDBÚNAÐARINS  
LAUGAVEGI 120, REYKJAVÍK, SÍMI 25444  
BIRNUSTAÐIR I, Skeiðahreppi, Arn.,  
Fjós og hlaða, viðbyggingar,  
Grunnmyndir.

Málfríður Kristjánsson

4296  
TEIKN. NR 10-5437  
BLAD NR. A 1  
MÆLIKVARDI 1:100  
DAGSETNING 11.7.88  
HANNAD ÞÓRUNN