

Umhverfis- og tæknisvið Uppsveita
Samþykkt
 31. jan. 2018
Rannveig Jónsdóttir
 Byggingarfulltrúi

LÝSING:
 Einbýlishús - Hraunbraut 10, Borg, Grímsnesi.
 Staðgreinir: 8719-01-163-0100
 Stærðir: 1. hæð - 208,7 m²
 2. hæð - 28,5 m²
 Samtals - 237,2 m²
 Heildarrúmmál - 765,7 m³
 Lóðin er 5.332,0 m². Nýtingarhlutfall er 0,04

TÁKN:
 Flöttaleið →
 Björgunararp Bó
 Reykiskynjarí RS
 Slökkvitæki SL

BOTNPLATA: U-gildi 0,30
 Gólfefni
 Gólfhitalögn
 Steypt plata
 100 mm plasteinangrun

ÚTVEGGIR: U-gildi 0,18
 Standandi lerkklæðning ómálúð
 20 mm lóðrétta lektur (loftun)
 20 mm lárétta lektur
 9 mm Windstop gífsplötur
 45 x 195 mm trégrind
 200 mm steinull
 Rakavörn
 50 mm steinull
 12 mm OSB spónaplötur
 13 mm gífsplötur

PAK: U-gildi 0,2
 18 x 120 mm STV loftapanill
 70x220 mm sperrur og skambitar cc 600 mm
 35 mm timburklæðning
 50 mm steinull
 Prótan rakavörn
 150 mm steinull
 Prótan titanium
 50 mm torf (rótin upp)
 Lóðnunót
 50 mm úthagatorf (rótin niður)

Pakkantar klæddir með lerk að framan og krossviði að neðan.
 Pakrennur og niðurföll úr PEH - plasti

INNVEGGIR 145 mm:
 13 mm gífsplötur
 45 x 145 trégrind
 150 mm steinull
 13 mm gífsplötur

INNVEGGIR 95 mm:
 13 mm gífsplötur
 45 x 95 mm trégrind
 100 mm steinull
 13 mm gífsplötur

GLUGGAR: U-gildi 2,0
 Trégluggar með tvöföldu k-gleri

ÚTIHURDIR: U-gildi 3,0
 Tréhurðir með tvöföldu k-gleri

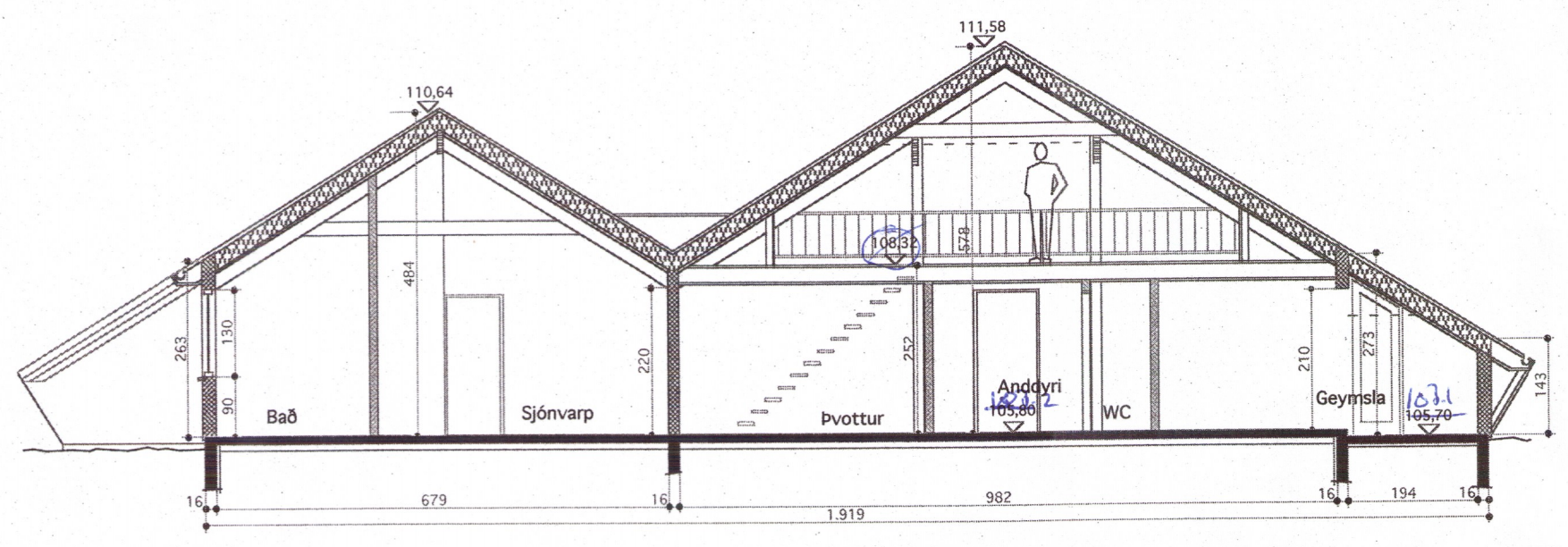

SNEIÐING A - A

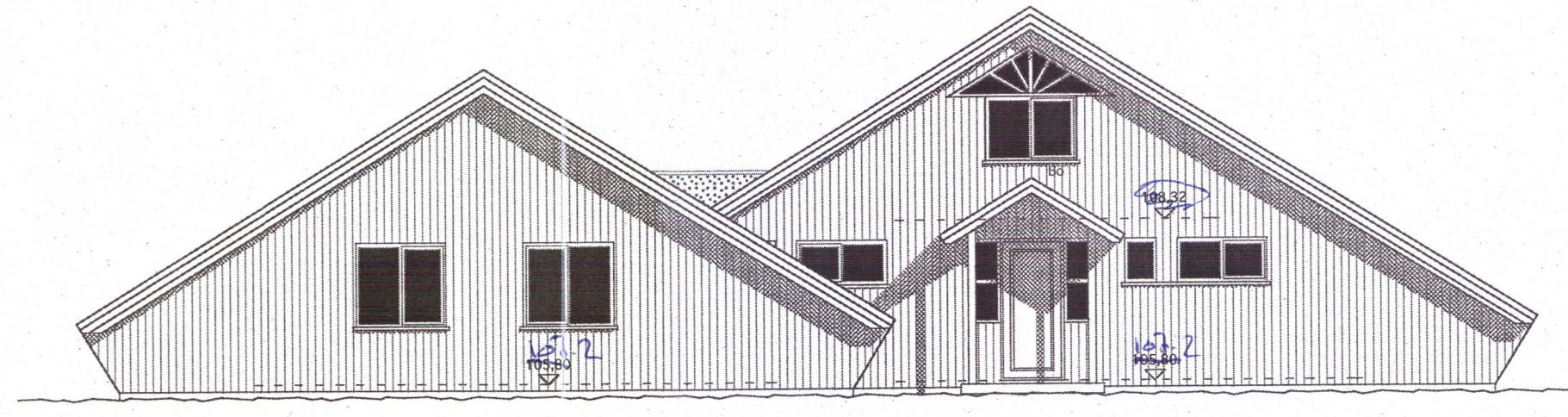

ÚTLIT NORÐUR

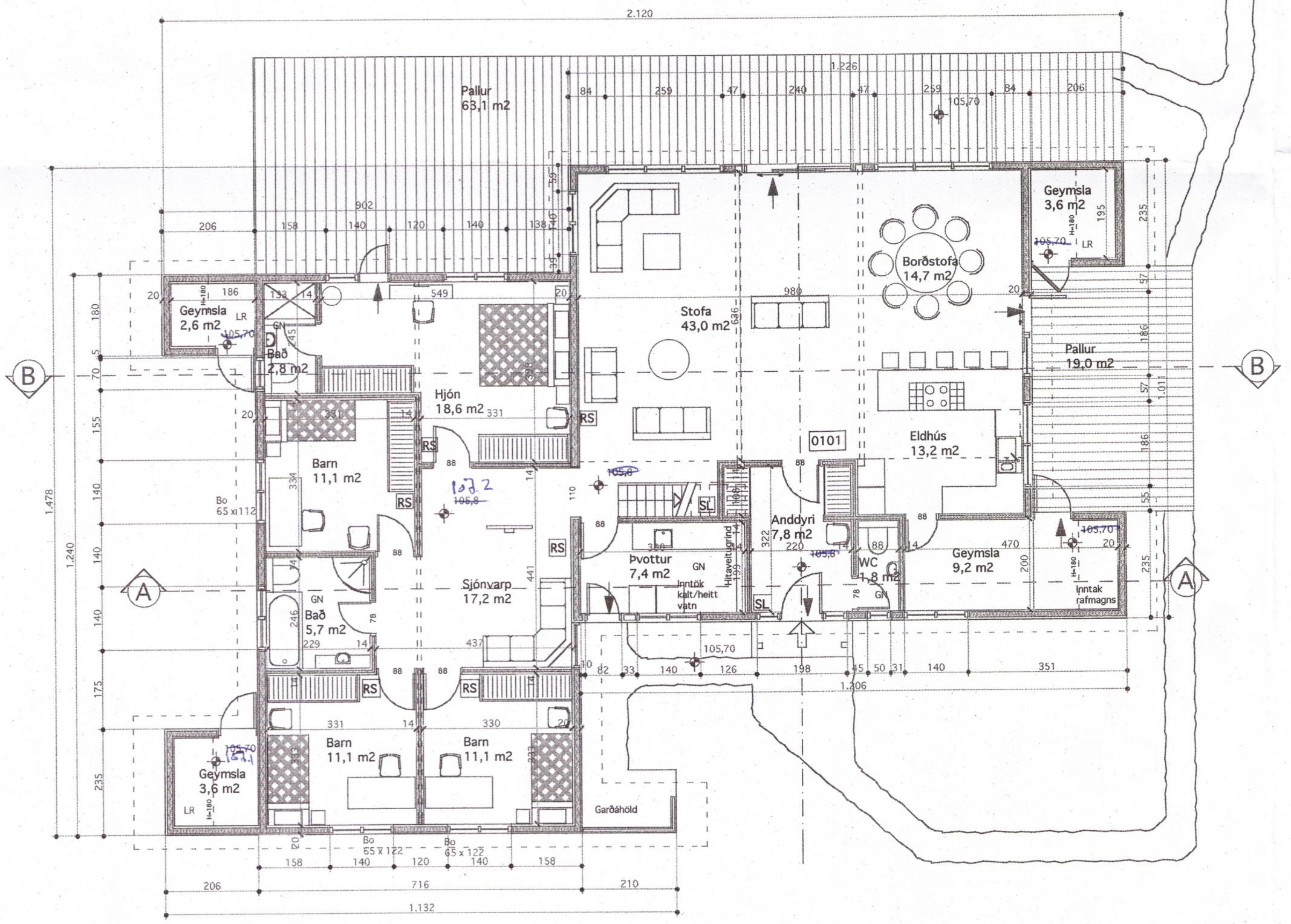

GRUNNMYND NEÐRI HÆÐAR
 Brúttó flatarmál: 208,7 m²

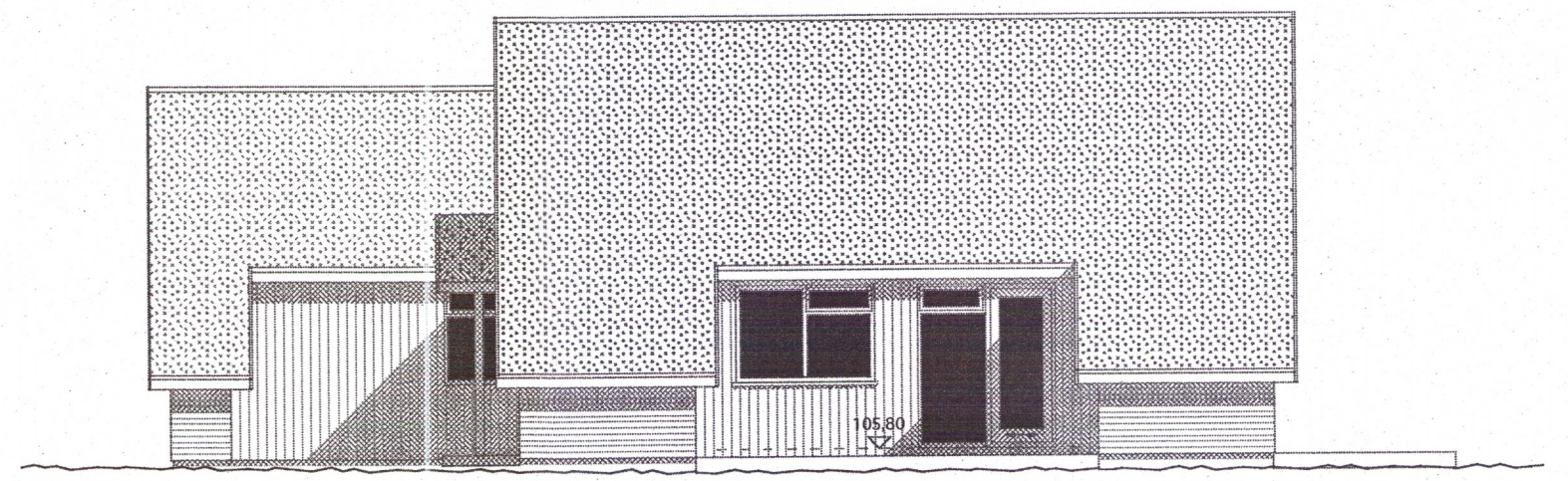

ÚTLIT VESTUR

VINNUSTOFA

KÓPAVOGI SÍMI (354) 554 0115



FAX (354) 564 1151

VESTURVÖR 9

vifillark@simnet.is

VÍFILL MAGNÚSSON ARK. 171238-4639

HALLA HANNESDÓTTIR TT. 220851-7889

HEITI Hraunbraut 10, Borg Grímsnesi
 EIGN Guðmundur Finnbogason Kt. 170281-3659
 TEIKN Grunnmynd 1. H - Sneiðing AA - Útlit N og V
 Mkv. 1 : 100

DAGS. 15.07.2017
 TEIKN. VM
 SAMP.
 BREYTT.

4303

02

Willa