

Samt. 07.06.05  
 BYGGINGARFULLTRÚI  
 GRÍMSNES OG GRÁFNINGS- OG GRÍMSNES-  
 HANNA EIRIKSSON

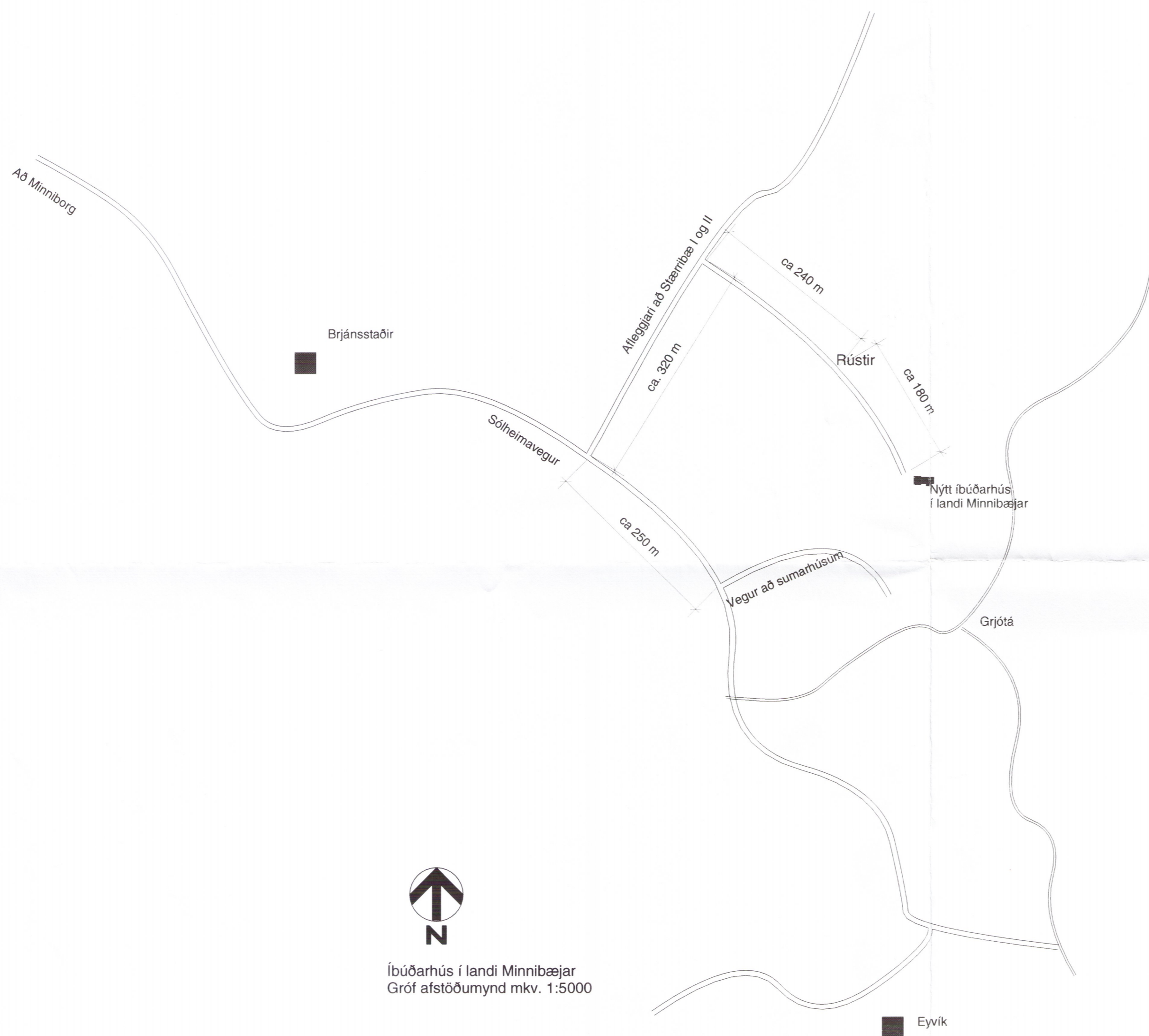

  
 Íbúðarhús í landi Minnibæjar  
 Gróf afstöðumynd mkv. 1:5000

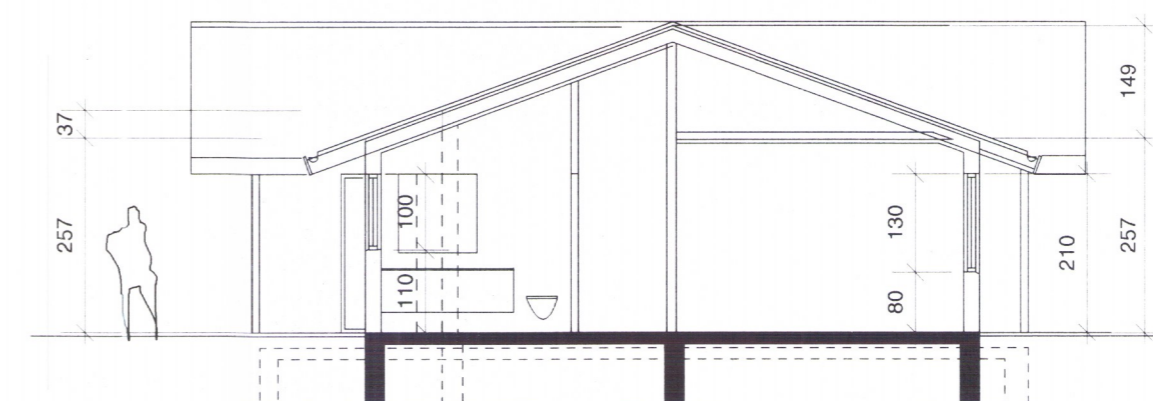

SNEIÐING A - A  
 MKV.:100

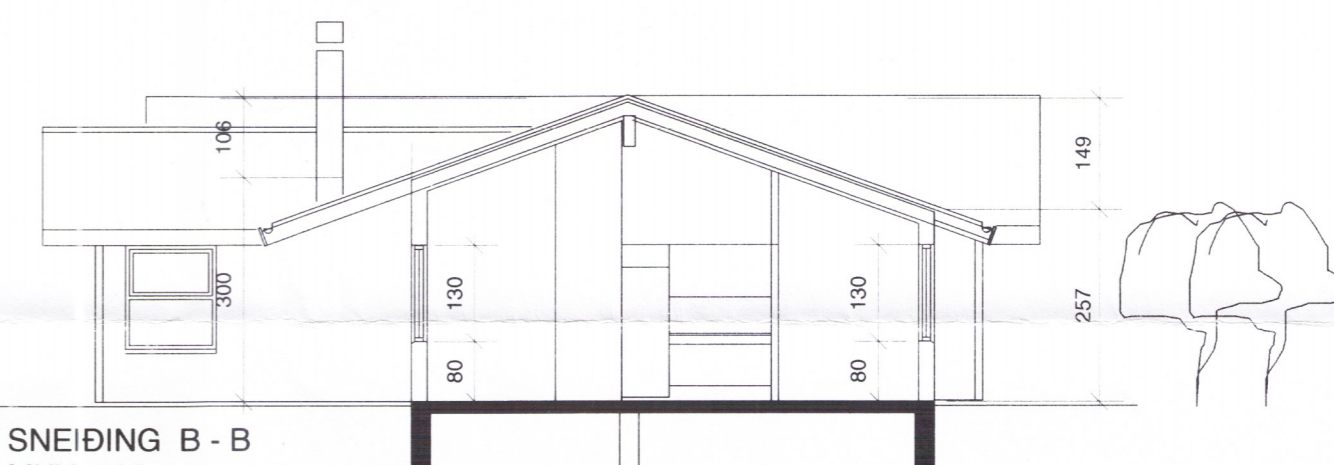

SNEIÐING B - B  
 MKV.:100

**BYGGINGARLÝSING**  
 Grafið er undan húsinu niður á burðarhæft lag. Fyllt er með grús og sökkull og plata steypt. Undir plötu og ca 60 sm niður með sökkli er einangrað með 75 mm plasti.

Veggjagrind er 120x50 mm og þaksperrur 50x225 mm. Burðarveggur liggur eftir endilöngu húsi en í bílageymslu er þak borð upp með stálbita..  
 Húsið er einangrað með steinull (veggir 120 mm og þak 200 mm) og er komið fyrir raksperru innan við einangrun. Að innan eru klæðningar úr tvöföldu gífsi.

Veggur á milli bílskúrs/verkstæðis er með 60 mín. brunapól og hurð inn í hús frá bílageymslu með 30 mín. brunapól. Allar klæðningar í bílageymslu í flokki 1. Plata bílageymslu er 20 sm neðar en plata íbúðarhúss.

Handslökkvitæki, reykskynjarar og björgunarop skv. reglugerð.

Að utan er húsið klætt liggjandi ljósu bærustáli og þak er með báraðri stálklæðningu.

U-gilci:  
 Botnplata: 0,3 W/m<sup>2</sup>°C eða betra  
 Þak: 0,2 W/m<sup>2</sup>°C eða betra  
 Útveggir: 0,3 W/m<sup>2</sup>°C eða betra  
 Gluggar/hurðir: 1,9 W/m<sup>2</sup>°C eða betra  
 Vegg meðaltal: 0,65 W/m<sup>2</sup>°C eða betra

Brúttóstærðir: Íbúðarhús: 164,9 m<sup>2</sup> 569,1 m<sup>3</sup>  
 Bílageymsla 87,0 m<sup>2</sup> 330,8 m<sup>3</sup>  
 Samtals: 251,9<sup>2</sup> 899,9 m<sup>3</sup>

4351

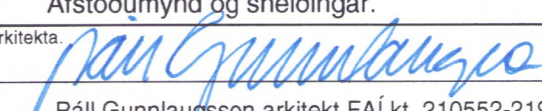
Dags.	Breyting	Teikn.	Utgáfa	 <b>Arkitektar Skógarhlíð</b> Skógarhlíð 18, 105 Reykjavík Sími: 515 0300 Fax: 515 0319 Heimasíða: www.arkitektar.is	Verkefni: Íbúðarhús í landi Minnibæjar Grafnings- og Grímsneshreppi. Afstöðumynd og sneiðingar.	Verkn. nr. 1:100/5000
					Teikn. pg 1.3.2005	Dags. 1.3.2005
					Ritun arkitekta:  Páll Gunnlaugsson arkitekt FAÍ kt. 210552-2199	Teikn. nr. <b>A-01</b>
						Utgáfa.