

Samþykkt  
17 JULÍ 2007  
Hilmar Ólafsson  
Byggingarfulltrúi uppsveita Amessýslu

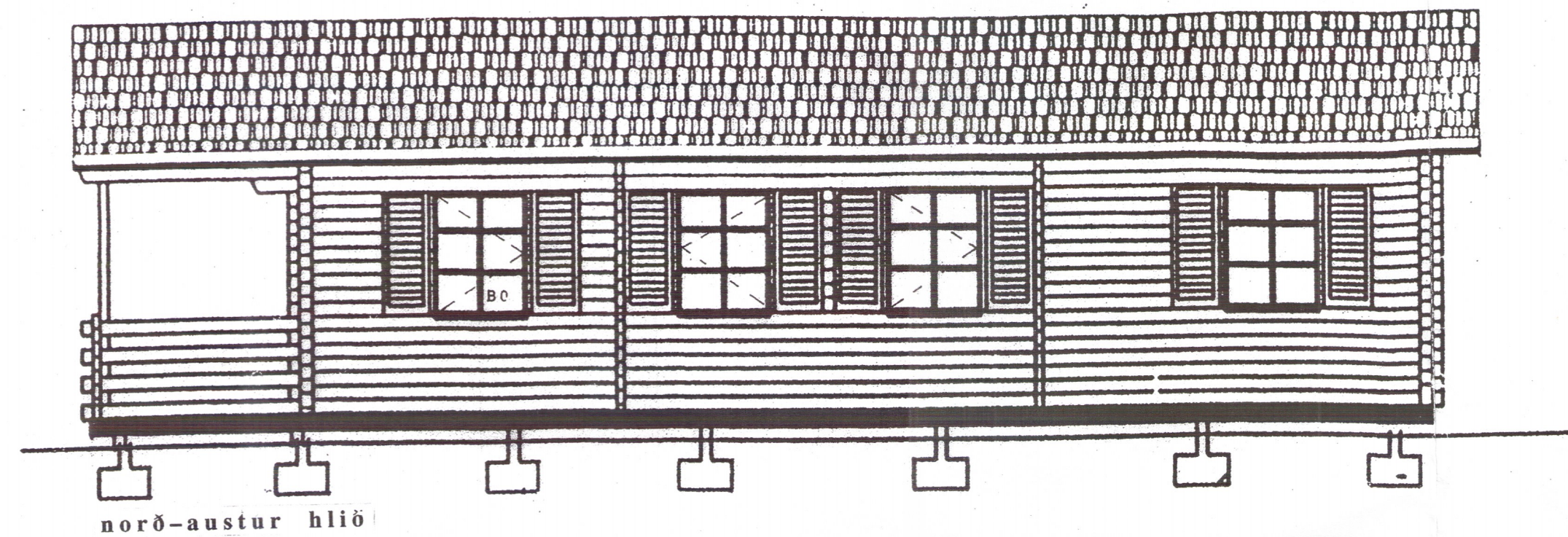

norð-austur hlið

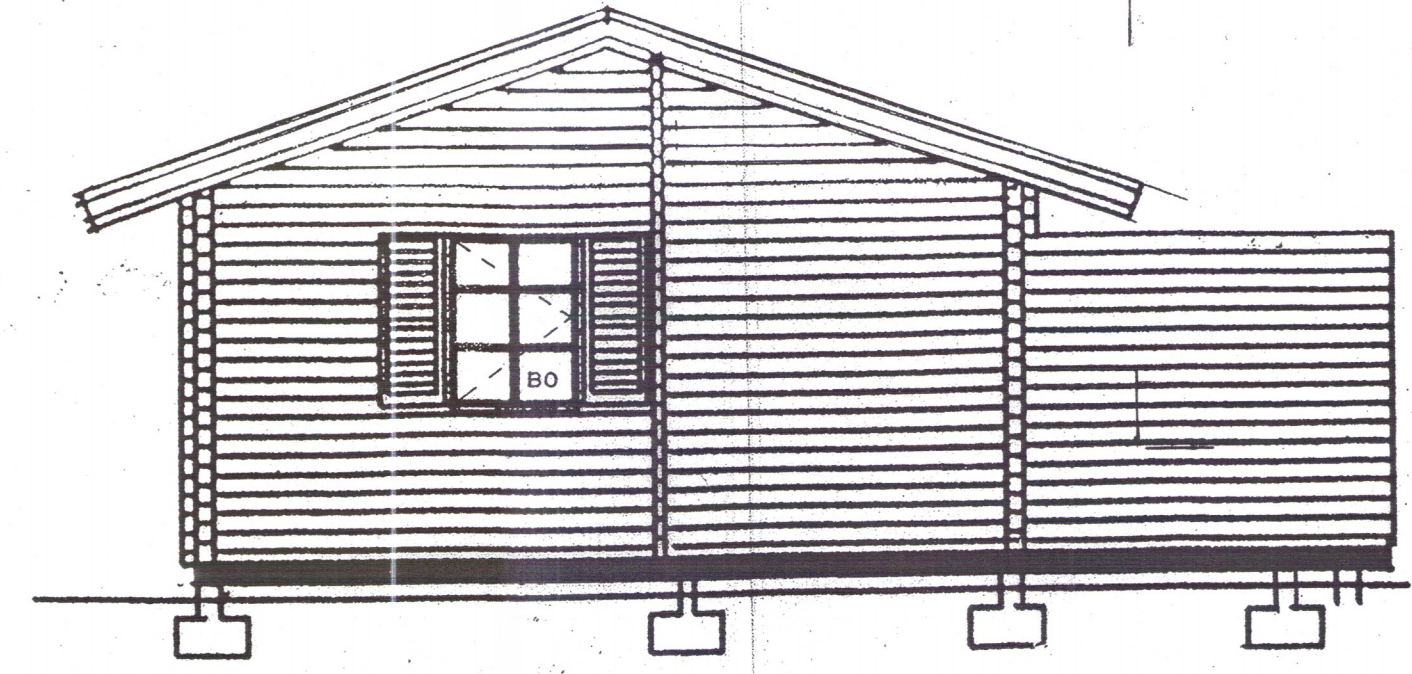

norð-vestur hlið

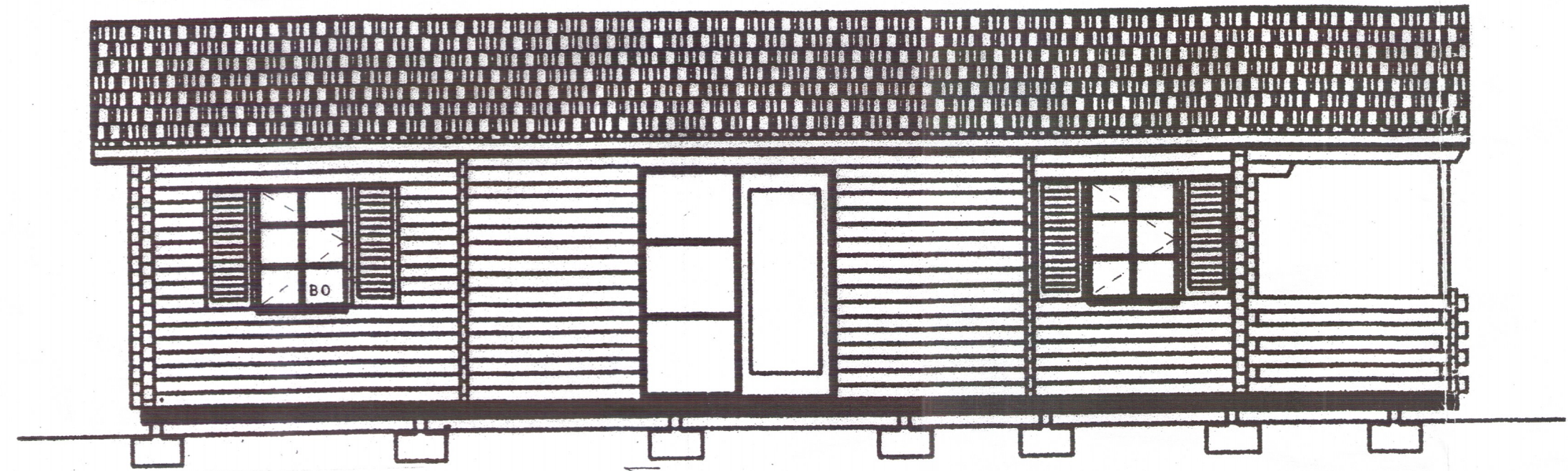

suð-vestur hlið

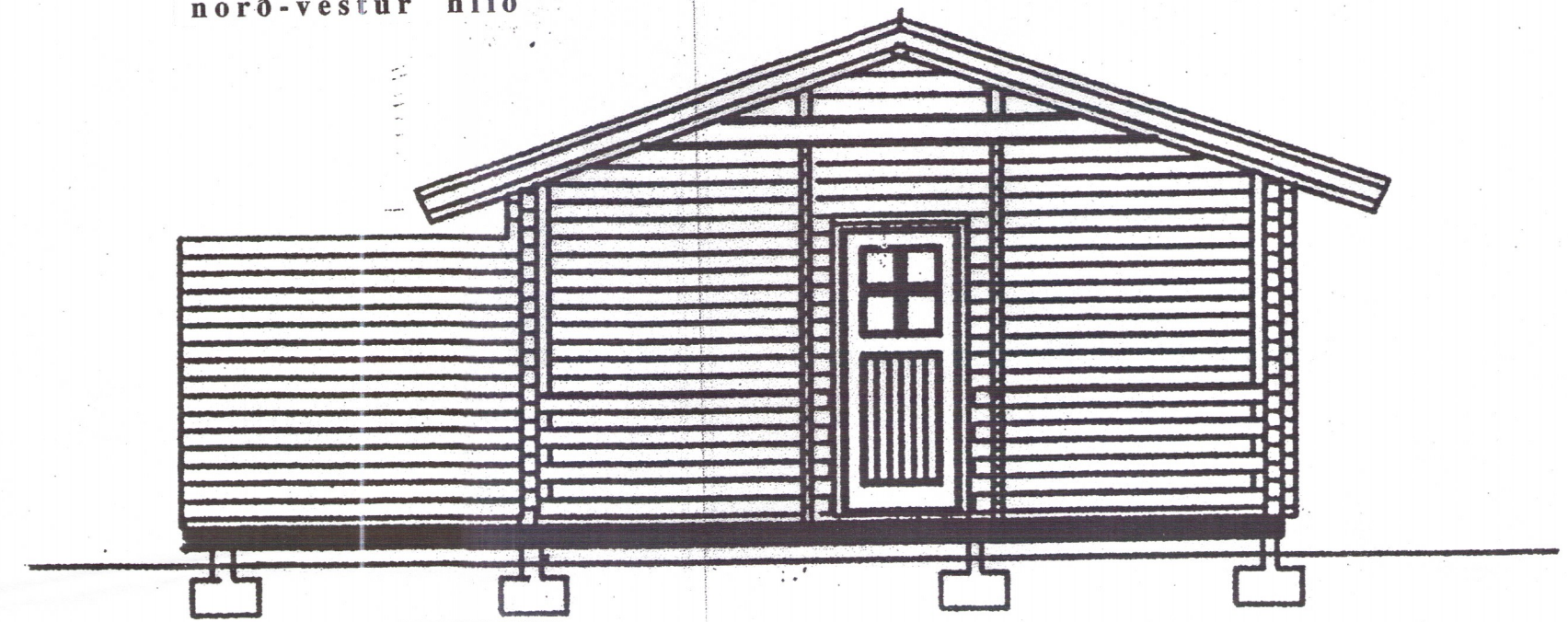

suð-austur hlið

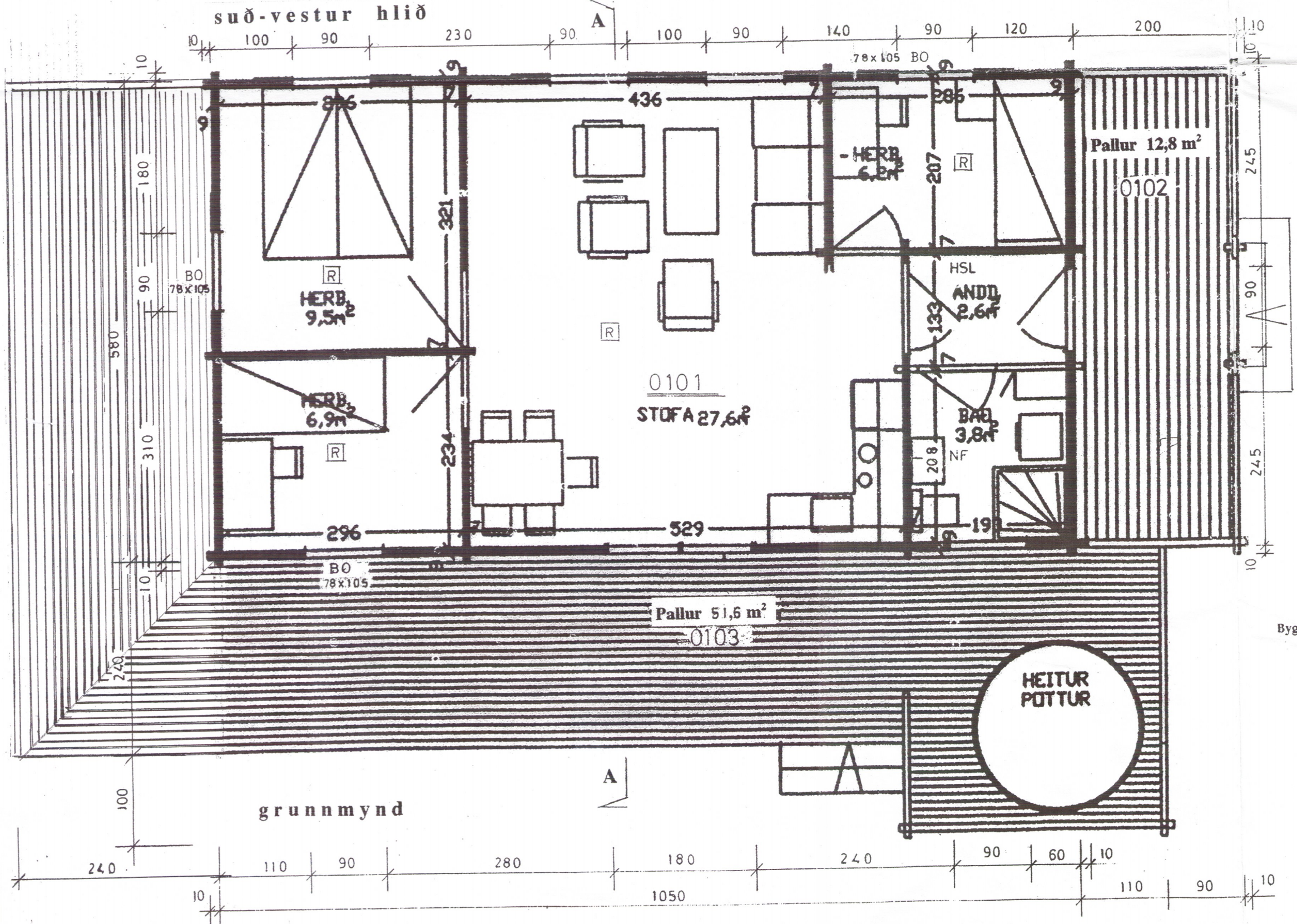

grunnmynd

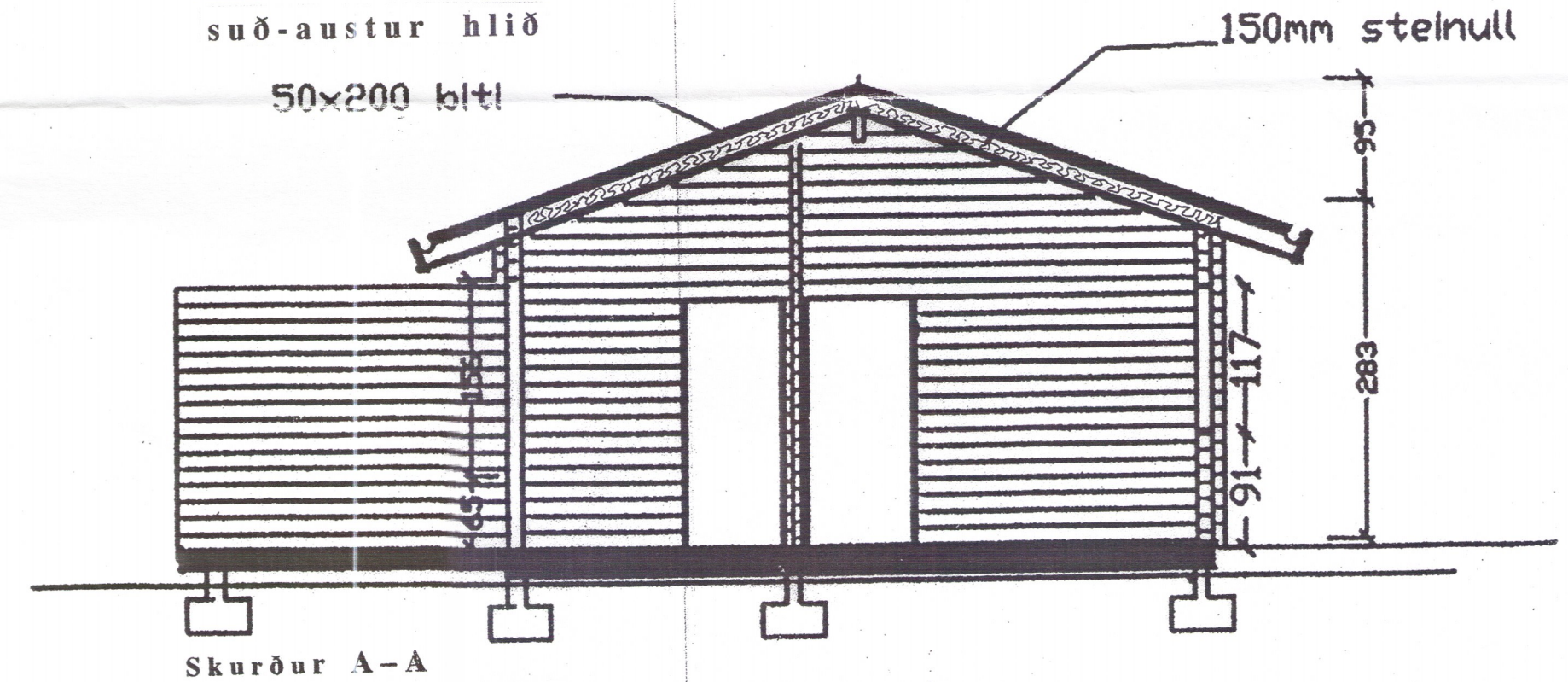

Stærðir:

Sumarbústaður	56,6 m <sup>2</sup> nettó	60,9 m <sup>2</sup> brúttó	201,3 m <sup>3</sup> brúttó
Samtals	56,6 m <sup>2</sup> nettó	60,9 m <sup>2</sup> brúttó	201,3 m <sup>3</sup> brúttó + botn 12,2 m <sup>3</sup>
			Samtals 213,5 m <sup>3</sup> brúttó

Byggingarlýsing:  
Húsið er einnar hæðar bjálkahús. Undirstöður eru 0 250 mm steipt rör fyllt steypu. Undirstöðubitar eru 50x200 mm undir langhlidum, en annars eru þeir 75x200 og eru bitarnir festir við undirstöður með innsteiptum festingum. Ofan á undirstöðubita koma 100x100 mm bitar sem veggirnir hvíla á. Veggir eru gerðir úr 90x130 mm nótuðum bjálkum, en innveggir úr 70x130 mm. Gólfklæðning er úr 20x900 mm nótuðum borðum. Pakbitar eru úr 50x200 mm bitum, sem hvíla á mænibita úr 140x300 mm límtreði. Að neðan eru bitarnir klæddir með 20x90 mm nótuðum borðum, þá rakavarnarlag, 150 mm þéttull með vatnsheldum pappa og loftbili. Ofan á pakbitana kemur 18 mm vatnsheldur krossviður sem klæddur er með þykkum þakpappa og bárujárni. Hita-, vatns- og raflagnir eru utanliggjandi. Reykskynjarar (R) eru í stofu og svefnherbergjum. Handslökkvitæki (HSL) er í anddyri.

S B Mosabraut 23, í landi Vaðnes Grímsnesi.

grunnmynd, útlit, skurðmynd

1

m. 1: 50

Haukur Viktorsson

Teiknistofa Hauks A. Viktorssonar, Hringbraut 121, 107 Reykjavík. Sími 562 3027 Rvík. 25. júní. 2007