

AFSTÖÐUMYND 1:500

Mál eru í mm nema á afstöðumynd en þar eru mál í metrum.

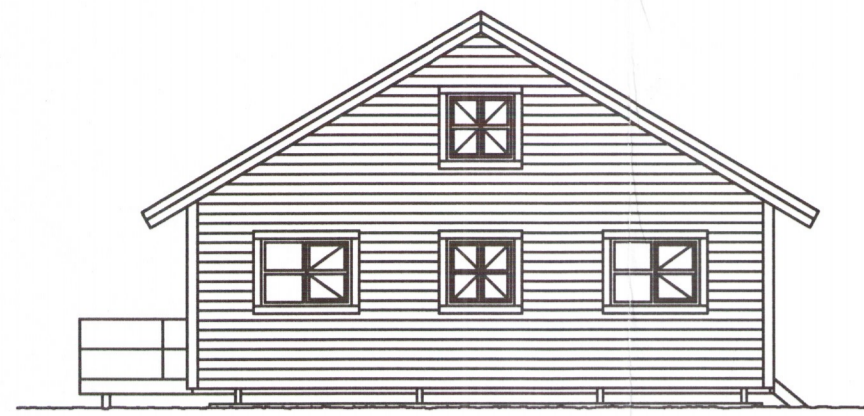

ÚTLIT SUÐUR 1:100

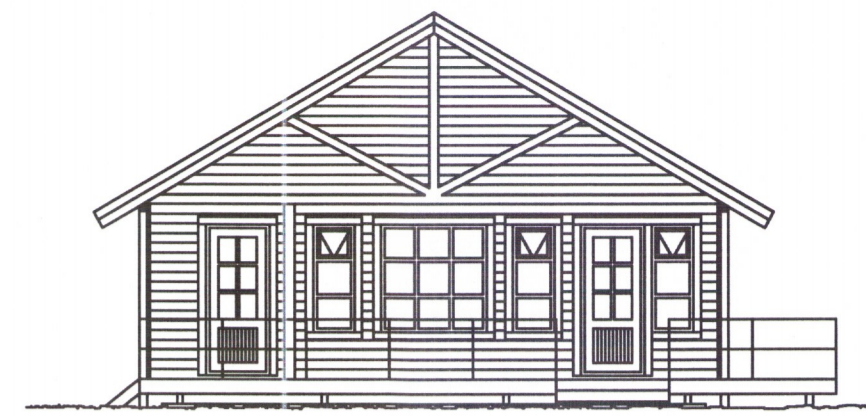

ÚTLIT NORÐUR 1:100

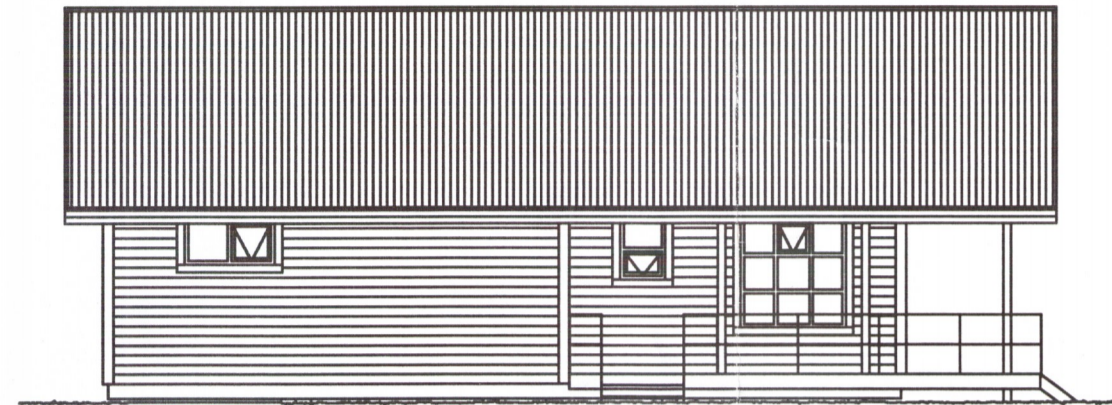

ÚTLIT AUSTUR 1:100

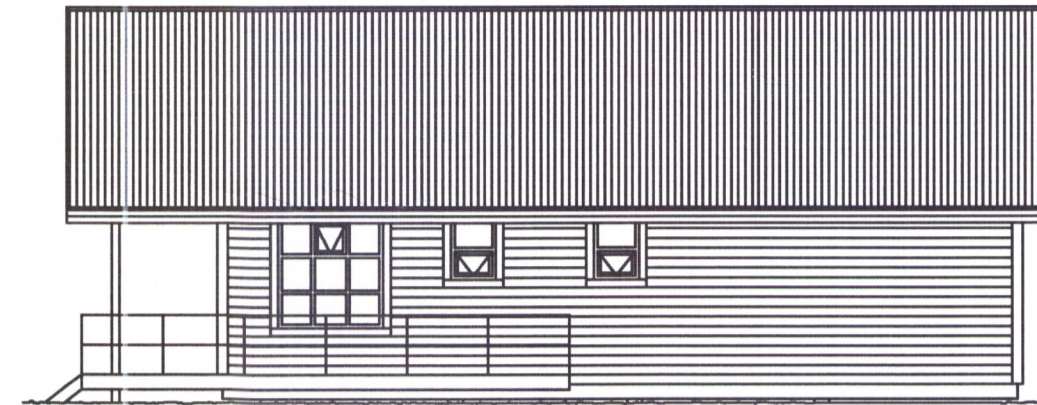

ÚTLIT VESTUR 1:100

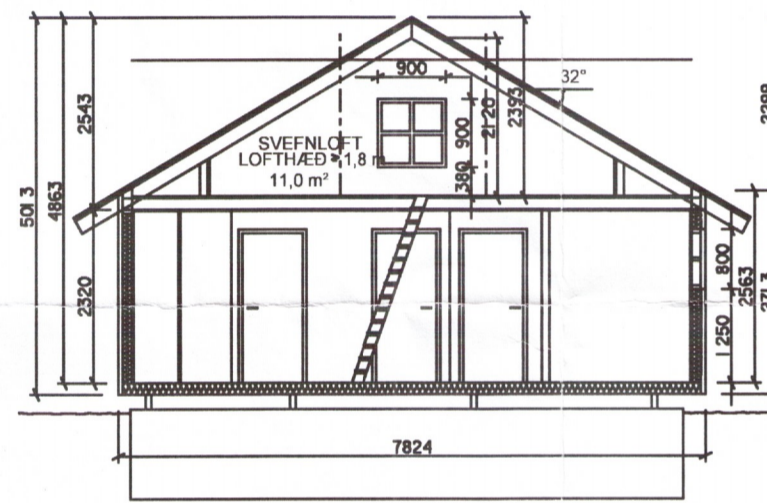

SNIÐ B - B

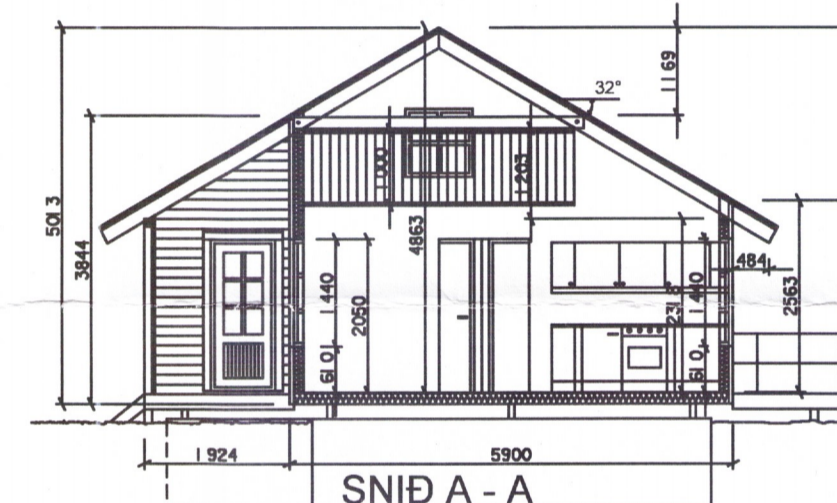

SNIÐ A - A

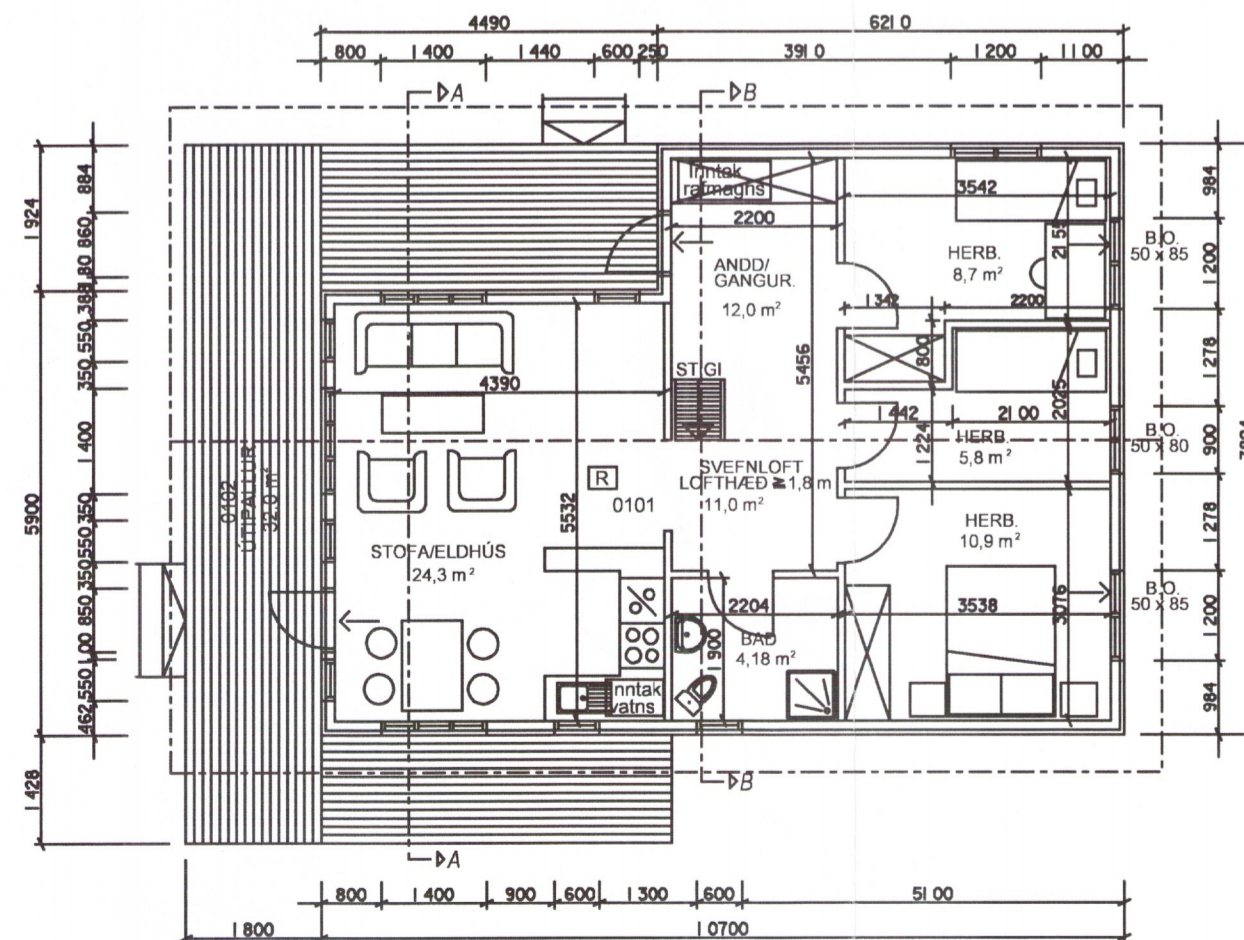

GRUNNMYND 1:100

Samþykkt  
6 JUNI 2006  
Hilmar Einarsson  
Byggingarfulltrúi uppsveita Árnessýslu

BYGGINGARLÝSING:

Sumarhúsið er á einni hæð með svefnlofti yfir herbergjum, gangi og baði. Undirstöður eru úr járnbentri steinsteypu. Sumarhúsið er byggt úr timbri (furu). Dregarar undir gólfu eru 3" x 9". Bitar í gólfu eru 2" x 6". Gólf er einangrað með 6" steinull (þéttull). Plötur á gólfu eru rakabólur 22mm spónaplötur. Burðargrind er úr 2" x 5", klædd með 9mm krossvið. Utveggir eru klæddir með loftræstri 34x133mm bjálkaklæðningu að utan og panel að innan. Loft er einnig panelklætt. Veggir eru einangraðir með 5" steinull (þéttull). Í þaki eru sperrur 2" x 8", þéttklætt með 1" x 6" borðum, þakpappa og bárujárni. Togbönd eru 2" x 6". Þakið er einangrað með 7" steinull (þéttull). Sólfallur er úr gagnvarinni furu. Stærð björgunarops (ljósop) á svefnlofti er 80 x 80 cm. Handslökkvitæki staðsetjst í húsið í samráði við slökkviliðsstjóra.

STÆRÐIR:

Grunnflötur húss er 75,1 m<sup>2</sup>.  
Birt flatarmál er 86,1 m<sup>2</sup>.  
Rúmmál húss er 283,7 m<sup>3</sup>.  
Flatarmál sólpalls er 32,0 m<sup>2</sup>.

SKÝRINGAR:

- s.a. Björgunarop (stærðir gefnar á teikn.)
- Flóttaleið
- ☐ Reykskynjari

4368

HÁAHLÍÐ 6, VATNSHOLTI  
GRÍMSNES - OG GRAFNINGSHREPPI

M.kv.1:100 / 1:500

Grunnmynd og útlit

h/t: Ingvar Bjarnason byggingarfræðingur BFÍ kt:050260-7719  
Ólafsgaísla 37, Reykjavík S:4834824/8994153  
netfang: hildurl@centrum.is

dags. 13.5.06 aðalhönnuður: Ingvar Bjarnason

Blað nr. A001