

Hilmar Gunnarsson

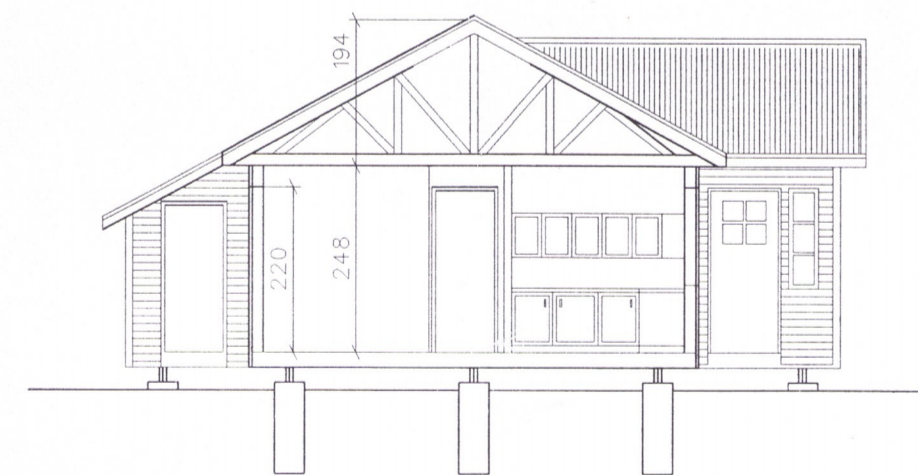
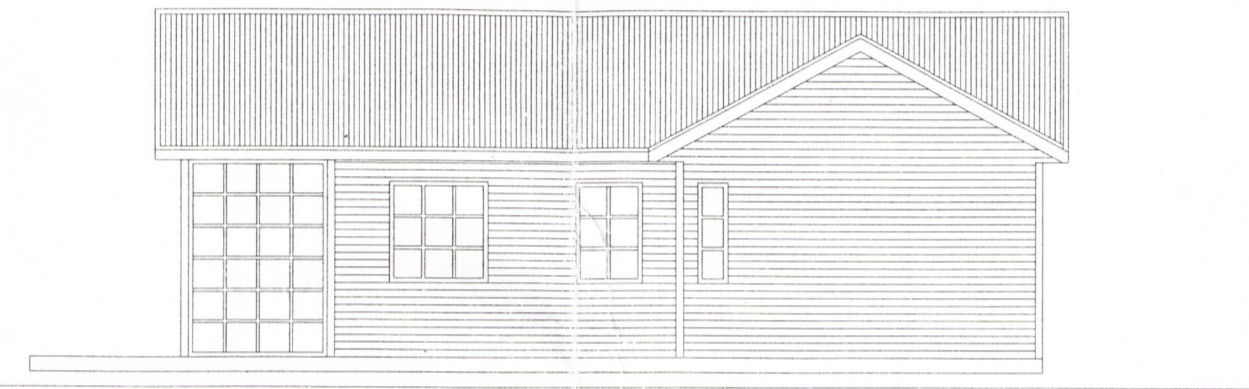
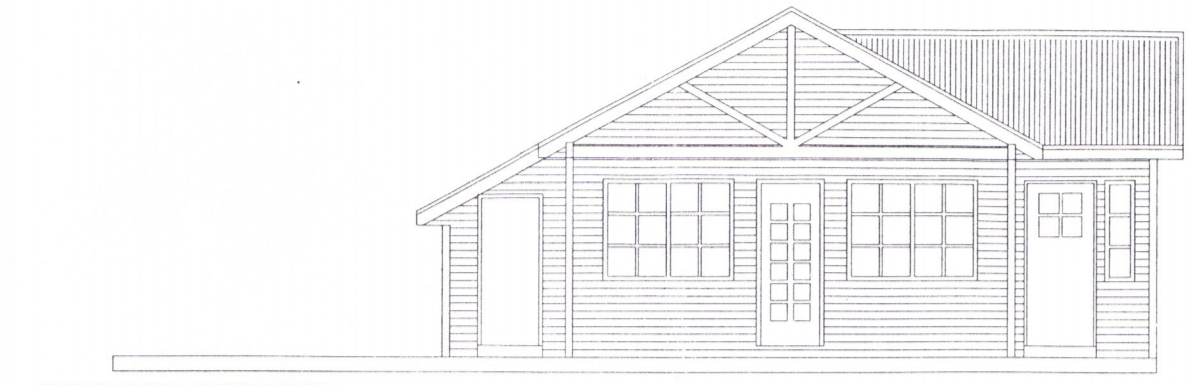
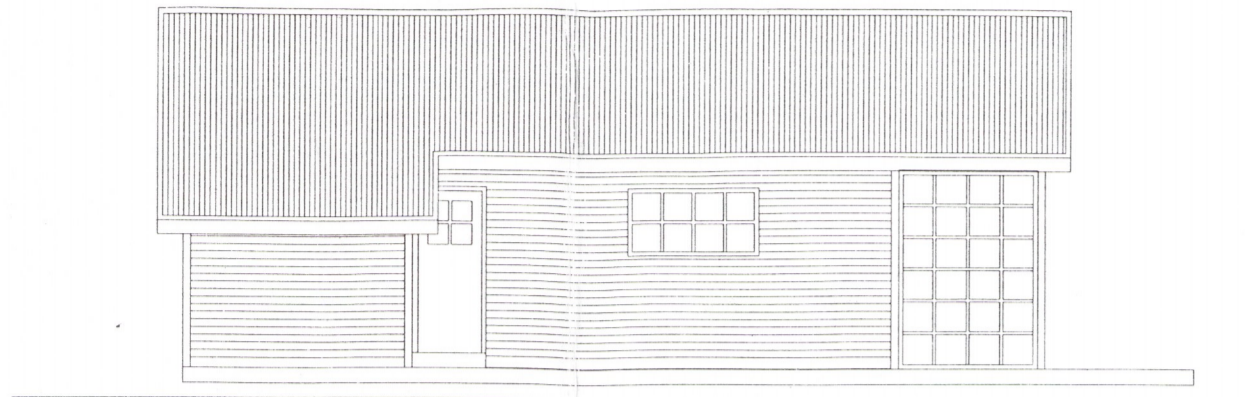
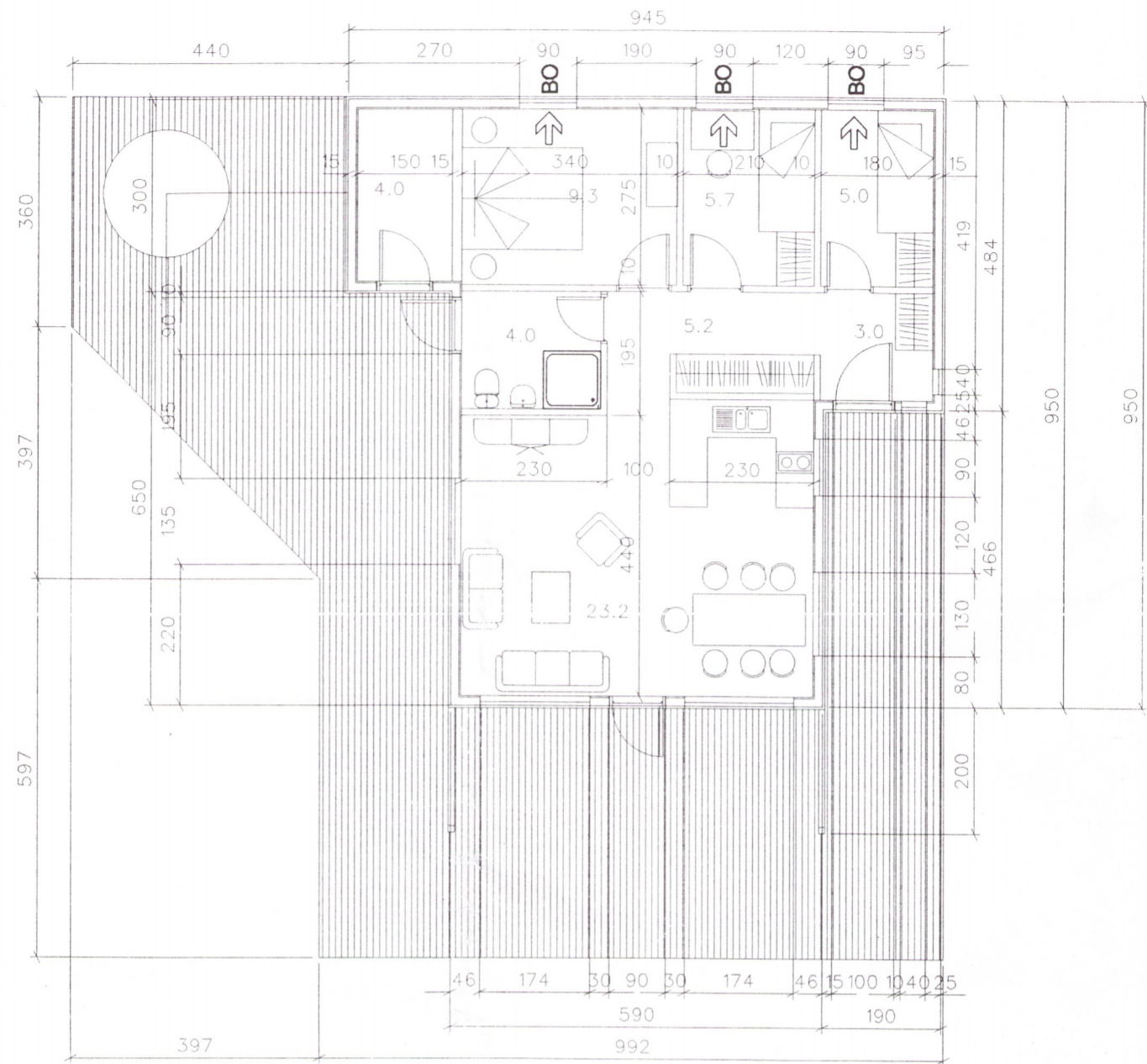

Grunnflötur húss.....70,2m²

Húslýsing:

Undirstöður eru steyptar, þvermál 400 mm.
Milli þeirra ganga dregarar 2 x 50 x 200 mm.
Gólfbitar eru 50 x 200 mm c/c 600 mm.
Einangrun í gólf er 200 mm steinull.
Á gólfbita er klætt með 22 mm spónaplötum.
Útveggjagrindur eru 50 x 100 mm c/c 600 mm
Útveggir eru einangradir með 100 mm steinull.
Veggjagrind er klædd með krossvið sem loftar.
Útveggjaklæðning er bandsagaður panell.
Veggir að innan eru plötuklæddir.
Þakbitar eru 50 x 200 mm c/c 600 mm.
Í húsinu er reykskynjari og 6 L duftslökkvitæki

Skráningartífa: Nr 44D, Braut 41 Sogsvégi, Grímsn.					Skrásetjari: Emil Þór Guðmundsson													
Landnúmer: 0					Kennitala: 2804563499													
Matshlutanúmer: 00					Dags: 28/6 1998													
Uppskipting og lýsing					Stærðir													
D0	D1	D2	D3	D4	D5	D5M	D6	D7	D8	D9	D10a	D10b	D11	D12	D16	D17		
Lokun	Rými hæð-roð	Notkun texti	Höfuð-flokkun	Sígnar-hald	Behnifetur m ²	Milifetur m ²	Stögar m ²	Op m ²	Brúttóflotur m ²	Brúttóflotur sh < 1.8	Salarhæð min	Salarhæð max	Brúttó flutur rúmmál m ³	Nettóflotur m ²	Birt flatarmál m ²	Reiknitala skiptarúmmáls		
Matshluti					70,2	0,0	0,0	0,0	70,2	0,0				393,5	61,5	70,2	422,5	
Botn														14,0				
	01	1. hæð			70,2	0,0	0,0	0,0	70,2	0,0			379,5	61,5	70,2	422,5		
A	0101	Sumarhústaður	N	0101	70,2				70,2		2,80	4,42	379,5	61,5	70,2	332,5		
C	0102	Sólpallur	N	0101	90,0				90,0							90,0		

SUMARHÚS 4951
NR 44 D, BRAUT 4 FRA SOGSVEGI I GRÍMSNESHREPPI
BYGGINGARNEFNDARTEIKNINGAR Dags : jan 1998
Mk 1:100
VÉL 1, C: ANNA\JONAS.DGN BLAD: 2
SVEINN IVARSSON ARKITEKT F.A.Í.
ARKITEKTARJÓNUSTAN LAUGAV. 13 101 R.VÍK SÍMI 5622899 FAX 5622819
SVEINN IVARSSON e.h.f. ALFHÓLSVEGI 79A KÖPAVOGI KT: 550296 2339
Sveinn Ivarsson