

Umhverfis- og tækn svið Uppsveita
 Yfirfarið
 22 MAY 2018
Deild his
 Byggingarfræðingur

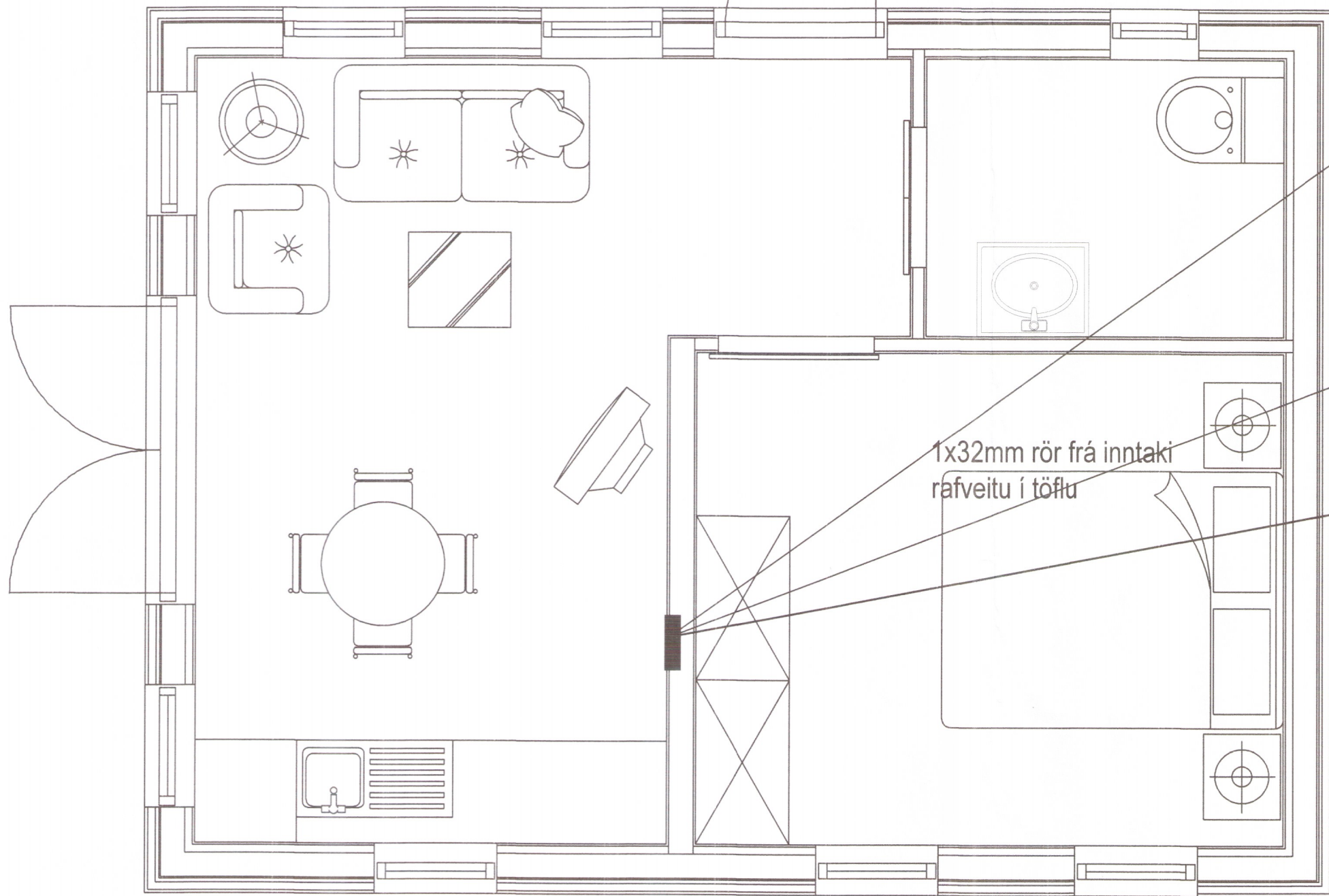

Mælakassi inntak rafmagns

1x50mm rör að lóðarmörkum. Heimtaug rafveitu

1x20mm rör frá sérskauti í töflu



1x32mm rör frá inntaki rafveitu í töflu

1x32mm rör fyrir fjarskiptalagnir

Rann Arnar
 Vt. 101280-3309

Hannað: Guðni Lárusson
 Yfirfarið: Pálmi Gíslason
 Semþykkt: PG Kennitala: 101280 3309

Aðalhönnuður: **CRKUFELL**

Óðinsstígur 2
 Grimsnes-og Grafningshreppur
 Landnúmer: 205278

4617
 Rafmagnstafla og Inntak rafveitu
 ###

1:30 2

01.2018
 KOT-30 Raflagnir ---

11.05.2018