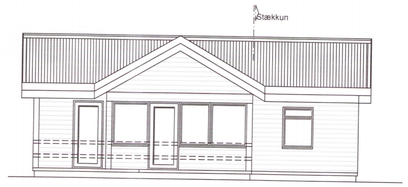

VESTUR

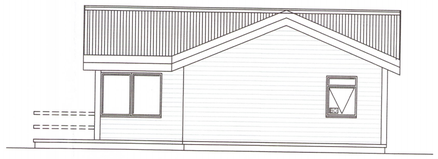

SUÐUR

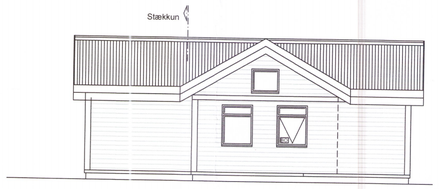

AUSTUR

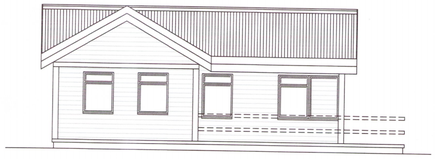

NORÐUR

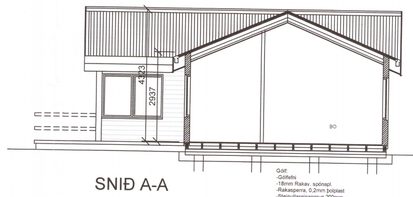

SNIÐ A-A

Þak:
Þakhalli = 22,5°
-Klæðning á þaki, bárujárn.
-Eitt lag 2mm þakpappa
-Borðaklæðning, 25x150mm
-Sperrur 225x50/75mm c/c 600
-Þakasperra, 0,2 mm
-Lektur 50x50mm c/c 300
-Klæðning
- U - Gildi = 0,2 W/m²K

Útveggir:
-12mm Panelklæðning
-12mm Krossviður
-ÞAKASPERRA
-125 x 50mm Stoðir C/C 600
-Einangrun á milli stoða
-12mm Krossviður
-20mm loftun
-Klæðning
- U - Gildi = 0,25 W/m²K

Gólf:
-Gólfefni
-18mm Plata - soðnaþ
-Þakasperra, 0,2mm þolpapi
-Steinullareinangrun 200mm
-Gólfbitar 200 x 50 c/c 600
-12mm Krossviður
- U - Gólf = 0,2 W/m²K

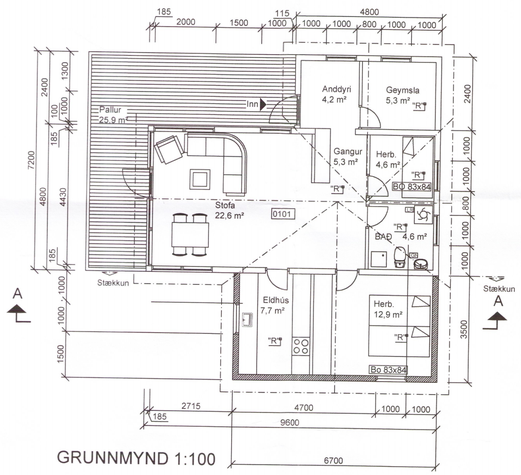

GRUNNMYND 1:100

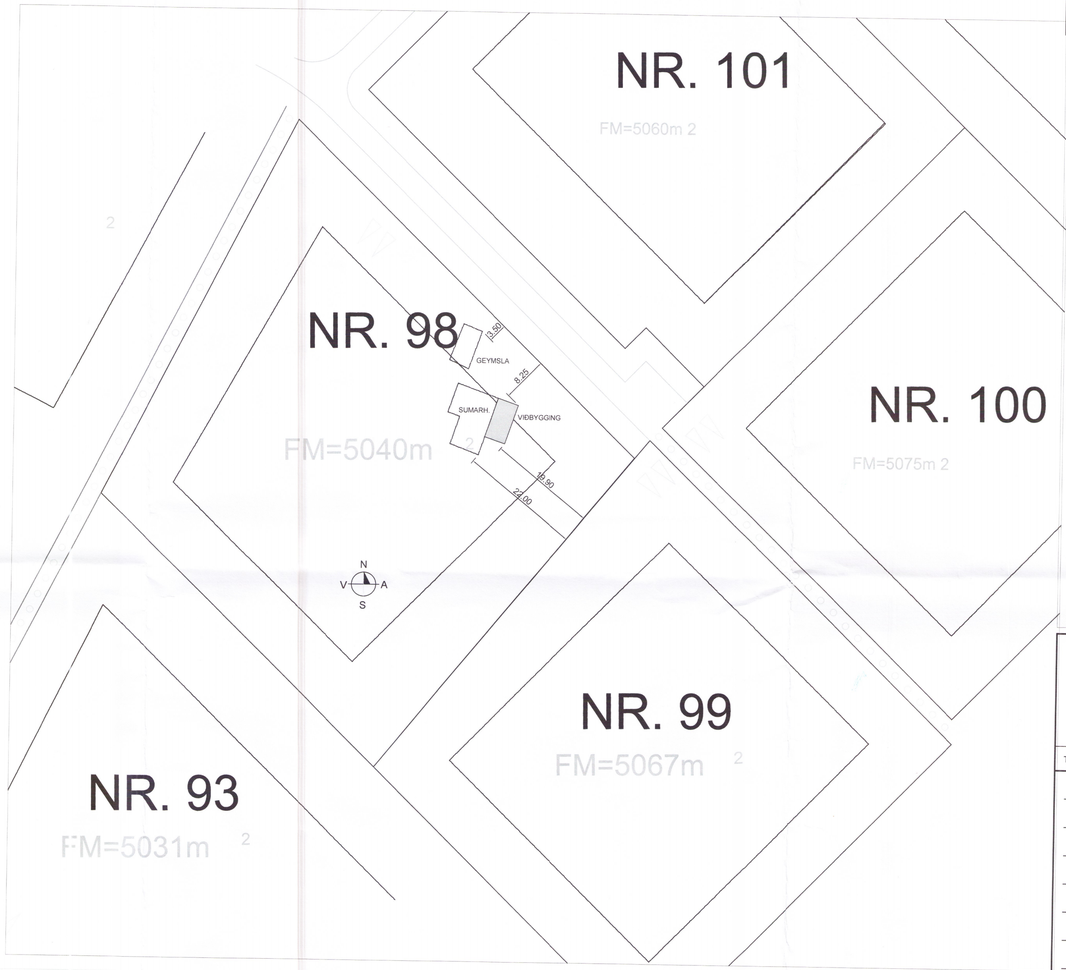

AFSTÖÐUMYND M=1:500

Skráningartafla: Kerhraun 98, Grímsnes og Grafningashreppi
Landnúmer: 206815
Matshlutanúmer: 01
Skrásetjari: Páll Zóphóníasson
Kennitala: 120742-3379
Útgáfa: 4.01t **Dags.:** 16.11.2017

Uppskipting og lýsing D0 Lokun	D1 Rými hæð-röð	D2 Notkun texti	D3 Höfuð-flokkun	D4 Eignar-hald	Stærðir D5 Botnflötur m²	D5M Milliflötur m²	D6 Stigar m²	D7 Op m²	D8 Brúttóflötur m²	D9 Brúttóflötur sh < 1,8	D10a Salarhæð min	D10b Salarhæð max	D11 Brúttó rúmmál m³	D12 Nettóflötur m²	D16 Birt flatarmál m²	Reiknitala skiptarúmmáls	D17 Skipta-rúmmál m³
		Matshluti			81,5	0,0	0,0	0,0	81,5	0,0			318,3	61,2	81,5		179,928
		Botn											16,2				
	01	**1. hæð**			81,5	0,0	0,0	0,0	81,5	0,0			302,1	61,2	81,5		
A	0101	**frístundahús**	N	0101	81,5				81,5		2,94	2,94	302,1	61,2	81,5	2,94	179,928

Athugasemdir

Sameignir sumra

Eignarhald

Eignar-hald	Notkun texti	Birt flatarmál m²	Skiptarúmmál Séreign m³	Séreign og sameign m³
0101	**frístundahús**	81,5	179,928	179,928
	Alls	81,5	179,928	179,928

Umhverfis- og tæknisvið Uppsveita
Samþykkt
14. feb. 2018
Byggingarfulltrúi

UNDIRRITUN SAMRÆMINGARHÖNNUÐAR

BYGGINGARLÝSING STÆKKUN HÚS
:
FRÍSTUNDAHÚS Á EINNI HÆÐ BYGGT Á STEYPTUM UNDIRSTÖÐUM, SAMKVÆMT MÁLSETTRI GRUNNMYND. GÓLF, VEGGIR OG ÞAK EINANGRUÐ MEÐ STEINULL. UPPHITUN HÚSSINS OFNAKERFI TENGD HITAVEITU DREGARAR SEM FESTIR ERU Á STEYPTAR UNDIRSTÖÐUR ERU ÚR 2 STK 50x225 mm. GÓLFBITAR ERU 50x200 mm c/c 600 mm ÚTVEGGIR ERU ÚR 50x125 mm c/c 600, EINANGRAÐAR ÞAKSPERRUR ERU ÚR 50x225 mm c/c 600 mm EINANGRAÐAR MEÐ 200 mm ÞAKULL MEÐ VINDÞAPPA. Þakhalli = 22.5°
ALLT TIMBUR Í BURÐAVIRKI HÚSSINS SKAL VERA ÚR STYRKLEIKAFLOKKUÐU TIMBRI SAMKVÆMT ÍST INSTA 142
ALLIR VINKLAR , TOGBÖND, SKRÚFUR, BOLTAR OG SAUMUR SKAL VERA GALVANISERAÐ EÐA RYÐFRÍR.
EINUNGIS SKAL NOTA CE- MERKTAR BYGGINGAVÖRUR.

U-GILDI EINSTAKRA BYGGINGARHLUtA
ÞAK U - Gildi = 0,2 W/m²K
VEGGIR U - Gildi = 0,4 W/m²K
GÓLF U - Gildi = 0,2 W/m²K

SKÝRINGAR Á TÁKNUM
"R" REYKSKINJARI
LR LOFTRÆSTING
GN GÓLFNIÐURFALL
BO BJÖRGUNAROP

STÆRÐIR:	FLATARMÁL NETTÓ m2	BRÚTTÓ m2	RÚMMÁL m3
NÚVERANDI HÚS	48,9	57,8	208,5
VIÐBYGGING	20,6	23,45	91,1
SAMTALS	61,2	81,2	302,1

HÚSIÐ ER TENGT ROTÞRÓ Í SAMRÆMI VIÐ REGLUGERÐIR

TILVÍSUN

ÚTG	DAGS	SKÝRINGAR	TEIK	HANN	RÝNT	SAMÞ
A	17.01.17	AFSTÖÐUMYND BREYTT. SBR. MÆLINGAR				

tpz teiknistofa
Kirkjuvegi 23 900
Vestmannaeyjum
Sími 481-2711
tpz@teiknistofa.is
www.teiknistofa.is

ÚTG. DAGS	HANNAÐ	MÆLIKVARÐI
16.11.17	BB	1:100 A1
YFIRFARIÐ	TEIKNAÐ	1:200 A3
SP	PZ	

SAMÞYKKT: Páll Johannesson 120742-3379

KERHRAUN SVÆÐI C LÓÐ 98
AÐALUPPDRÁTTUR
VIÐBYGGING 4761
GRUNNMYND SNIÐ ÚTLIT AFSTÖÐUMYND OG SKRÁNINGARTAFLA

VERKFANG 1723-1 TEIKNING 101 A

S:\verkefni\A-VERK\17\1723-kerhraun\1723-1\600_teikn\610-tpz\DWG\VINNUGOGN\1723-1-kerrhraun.dwg

©Öll afnot og afritun teikningar, að hluta eða í heild er háð skriflegu leyfi höfunda