

**TÁKNASKÝRINGAR:**

R	REYKSKINJARI
●	SL / SLÖKKVIÐTÆKI 6 kg duftaíðkvítæki
0101	RÝMISNÚMÉR
NL-0	GÓLF OG ÖRYGGISNIÐURFALL
ÞN	ÞAKNIÐURFALL
BO	BJÖRGUNAROP

**BYGGINGARLÝSING/GREINAGERÐ:**

Selhólsbraut 4, Mbl 01, Landnúmer 216015, Staðgreinir, 8719-01-96080040.  
 Sitt er um stækkun á sumarhúsi, stækkun er um 51,6 m<sup>2</sup>, staðsetning á stækkun verður við austurhlé núverandi sumarhúsis.  
 Fylgt er eftir að megin hluta útlis og hönnun frá Teiknistofu Örk í desember 2006. Breytingar er þó gerðar á uppbyggingu útteigje og þaks með tilliti til einangrunarþykktar ásamt því að björgunarop verða samkvæmt núverandi byggingarreglugerð.  
 Viðbygging verður einhyllt timburhúsi í flokki 3. Reist á steyptar undirstöður.  
 Öll byggingarefni skulu uppfylla reglugerðir, staðla, lög og reglugerðir um CE merkingar.

Staðsetning byggingar er samkvæmt afstóðumynd, stærð lands er 4.875 m<sup>2</sup>.  
 Fyrir undirstöðum skal grafið niður á fastan jarðveg, ef nauðsin verður á því að fylla upp í pöða, skal fyllt upp með frostfriðu efni, sem þjappað skal 300 mm lögum með 400 kg jarðvegsþjöppu.  
 Undirstöður og botnplata verða steinsteypd. Steypa skal vera S300. Botnplata verður 120 mm þykk, jama bending skal vera K131 eða bending með K10 c/c 300 mm í báðar áttir. Einangrun botnplötu og sökkla að innan verður 100 mm. Á utanverða sökkla skal vera 50 mm einangrun.

Útveggir eru byggðir upp af trégrind úr T1 45 x 145 c/c 600 mm. Á grind kemur 9. mm WBF krossveður til stífingar, loftun verður í afstéttingargrind 22 x 56 mm, tryggja skal loftun undir og fyrir ofan glugga og hurðir. Veburkapa er 20 x 95 mm timbur útveggjaklæðning. Einangrun útveggja verður 145 mm steinull (0,037Wm<sup>2</sup>K). Öll einangrun klæðist af með rakasperu. Að innan er bygging klædd með 13 mm panil borðum á 32 X 58 trégrind.

Gluggar og hurð eru heilbúndir úr tré og skulu vera með vottun framleiðanda. Björgunarop skulu ekki vera minni en byggingarreglugerð segir til um. Gler í gluggum er K. einangrunargler samkvæmt, ÍGT44. Fast gler 12. mm loftbil og opnan leg flog 9. mm loftbil.

Burðavirki í þaki eru spennur T1 45 x 245 mm c/c 600 mm. Einangrun í þaki er 220 mm steinull með vindpappa. Þak klæðning er gysin 25 x 150 mm timburborð. Þakpappi verður gufufloppinn SIGA Mejsa. Þakklæðning verður sambarleg og fyrir er á sumarhúsi, svart þárujárns klæðning. Öll einangrun klæðist af með 0,2 mm þolplast sem raka speru. Þak skal vera að lánmarki E130.

Innveggir eru úr 70 mm grindarefni, klætt með panil og eru veggir einangraðir með 70 mm steinull. Veggja klæðningar í flokki 2. Votþymi skal uppfylla gr 10.5.7 í BR 2012.

Vatnslagnir eru Álþex og I-dregnar rör í rör lagnir. Frávetta skal leidd í rotpró sem staðsett er á afstóðumynd. Í þvottavélarni og á salerni skulu vera götlnúrgöng.

Brunavarnir og klæðningar eru í samræmi við ákvæði Brunavarnisábykkta. Samkvæmt BR 92.3 í húsið skal vera reykskynjari og handslökkvítæki af viðurkenndri gerð.

Hæðarlega verður í samræmi við núverandi byggingu.

**Kómunangæði einstakra byggingarhluta:**

Samkvæmt gr. 13.2.2 í BR 2012.

<b>Helstu stærðir:</b>		
Brúttu stærðir:		
Selhólsbraut 4.		
Sumarbústaður:	141,7 m <sup>2</sup>	323,7 m <sup>2</sup>
Birt flatarmál samtals:	141,7 m <sup>2</sup>	323,7 m <sup>2</sup>

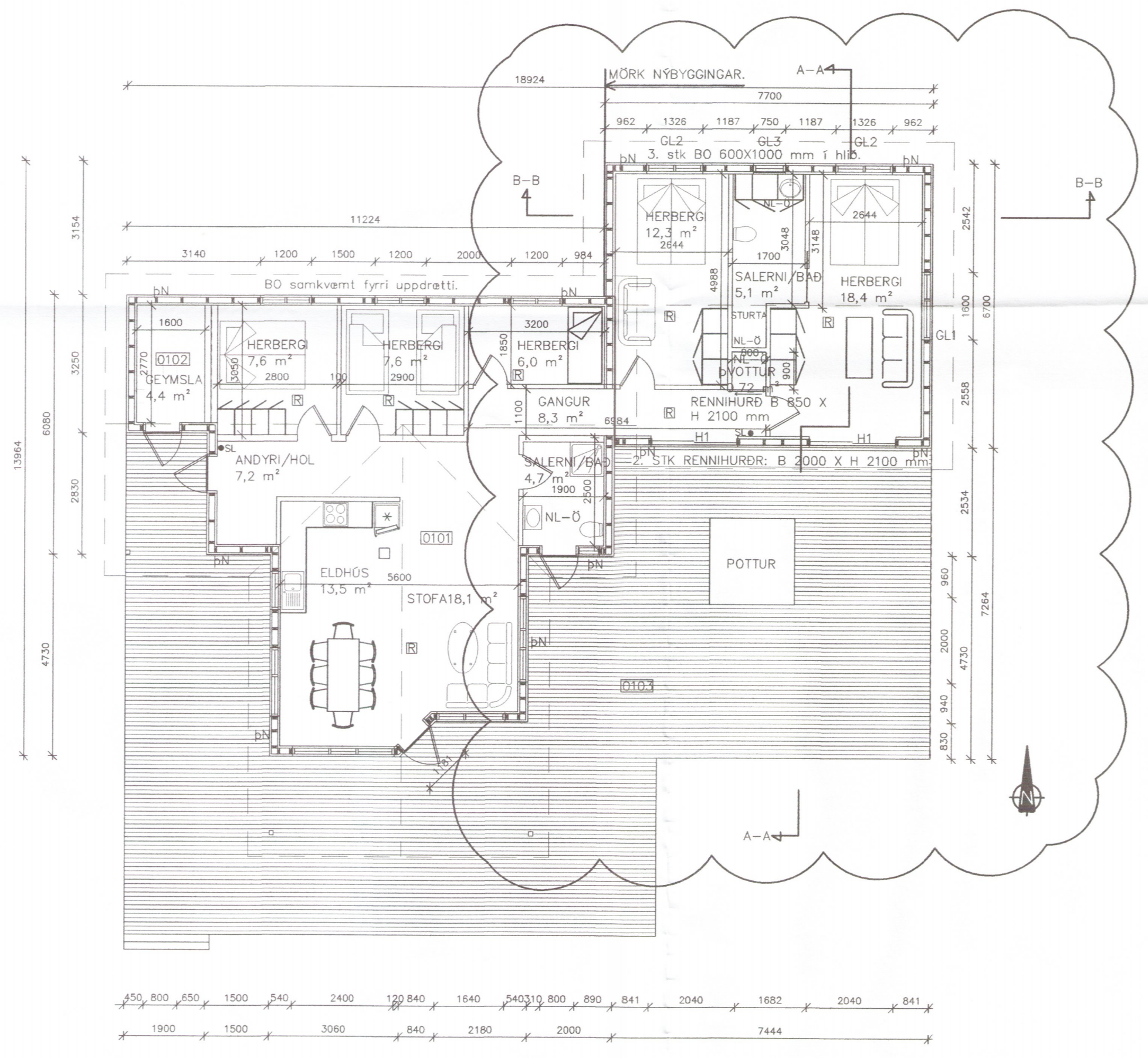

<b>Skráningartífla:</b> Selhólsbraut 4.					<b>Skrásetjari:</b> Jens Karl Bernharðsson														
<b>Landnúmer:</b> 216015					<b>Kennitala:</b> 060856-3709														
<b>Matshlutanúmer:</b> 01					<b>Útgáfa:</b> 4.01b														
<b>Dags:</b> 30.3.2018																			
Uppskipting og lýsing					Stærðir														
D0	D1	D2	D3	D4	D5	DSM	D6	D7	D8	D9	D10a	D10b	D11	D12	D16	D17			
Lokun	Rým hæð-ríó	Notkun texti	Höfuð-flokkun	Eignar-hald	Botnflötur m <sup>2</sup>	Milliflötur m <sup>2</sup>	Stígar m <sup>2</sup>	Op m <sup>2</sup>	Brúttóflötur m <sup>2</sup>	Brúttóflötur sh < 1,8 m <sup>2</sup>	Salarhæð mín	Salarhæð max	Brúttó rúmmál m <sup>3</sup>	Nettóflötur m <sup>2</sup>	Birt flatarmál m <sup>2</sup>	Reiknitala skiptarúmmáls	Skiptarúmmál m <sup>3</sup>		
					141,7	0,0	0,0	0,0	141,7	0,0			431,0	113,9	141,7		323,745		
													28,4						
	01		1. hæð		141,7	0,0	0,0	0,0	141,7	0,0			402,6	113,9	141,7				
A	0101		Sumarbústaður	N	0101				135,2				2,65	3,60	382,1	109,5	135,2	2,83	309,885
A	010C		Geymsla	N	0101				6,5				2,65	3,60	20,5	4,4	6,5	3,15	13,860
C	010C		Pallur	U	0101				139,4										
<b>Athugasemdir</b>																			
<b>Sameignir sumra</b>																			
<b>Eignarhald</b>																			
Eignar-hald	Notkun texti	Birt flatarmál m <sup>2</sup>	Skiptarúmmál m <sup>3</sup>	Séreign og sameign m <sup>3</sup>															
0101	Sumarbústaður	141,7	323,745	323,745															
	Alls	141,7	323,745	323,745															

**A | STÆKKUN Á SUMARHÚSI.**

BREYTING	DAGS	TEKNAÐ	YFIRF
A	28.02.2018	JB	VG

Jens Karl Bernharðsson  
 Byggingafræðingur, B.Sc. BfÍ  
 Lækjargata 32 - 220 Hafnarfjörður  
 Sí: 555 0432 - GSM: 894 6100  
 jkbyggingar@internet.is

4973

ADALUPPDRA'TTUR: STÆKKUN SELHÓLSBRAUT 4. Í LANDI ÖNDVERÐARNES, LANDNR 216015. AFSTAÐA, BYGGINGARLÝSING, SKRÁNINGARTÍFLA OG GRUNNMYND.

Hannað	JKB	Teknað	JKB	M	1:100/1:1000
Samh.	Jens K. Bernharðsson	Kennitala	060856	3709	
Daga	28.02.2018	Nr.	A-01		A