

Þak:  
 -240mm ST-280 Steinullareiningar,  
 festar í útvegg með frönskum skrúfum  
 10x320mm c/c 200mm

Blikkskúfa á þakkant

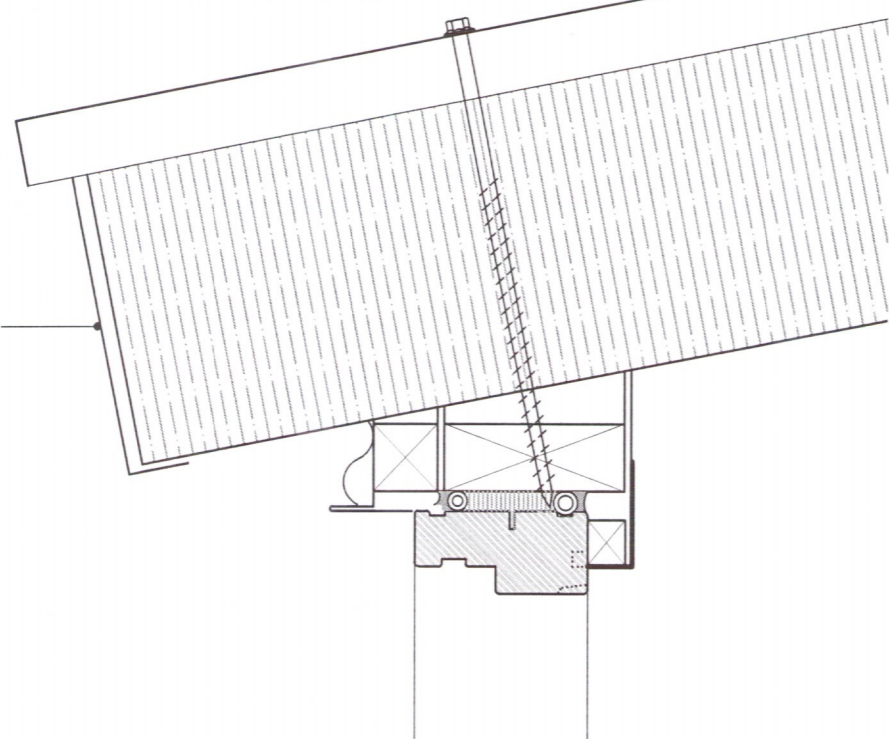

**C** Frágangur við þakfót  
 Lóðrétt snið, mkv. 1:5

Þak:  
 -240mm ST-280 Steinullareiningar,  
 festar í útvegg með frönskum skrúfum  
 10x320mm c/c 200mm

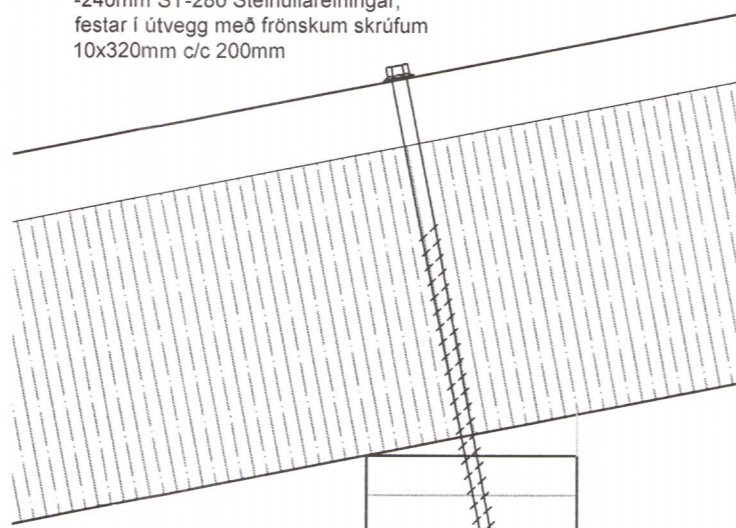

Límtrébiti  
 B:140mm H:233mm  
 Liggur á berandi innvegg  
 og stálsúlum í stöfnum

2 stk Franskar skrúfur  
 10 x 90mm

Stálsúlur í stöfnum  
 70x70mm

**D** Þak við límtrébita  
 Lóðrétt snið, mkv. 1:5

Blikkflásing á stafna

50x50mm blikkvinkill í sama lit  
 og einingar. Festist í einingar  
 með sjálfborandi skrúfum c/c  
 400mm

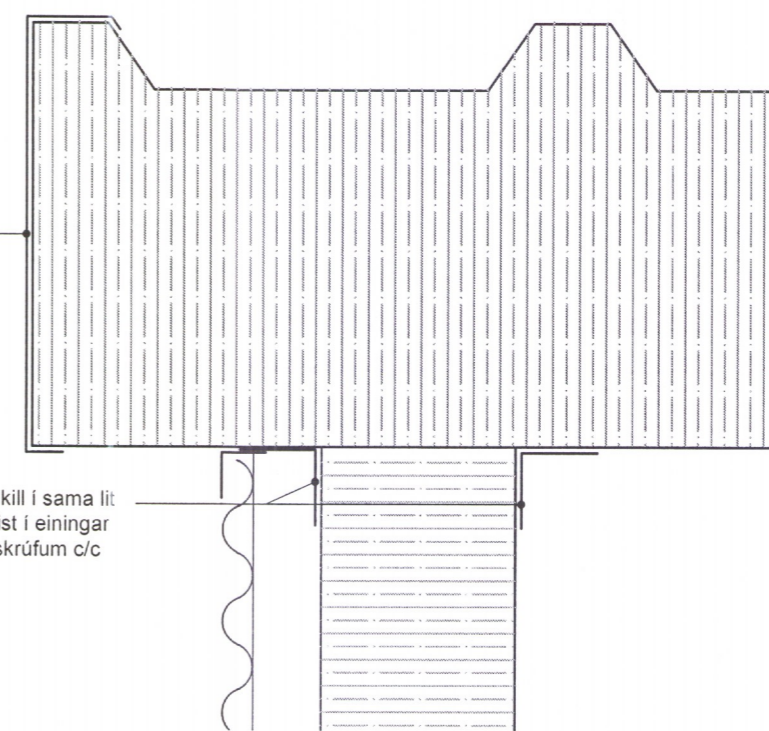

**G** Þak við stafnvegg  
 Lóðrétt snið, mkv. 1:5

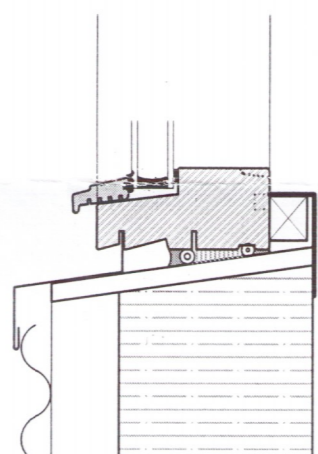

**B** Frágangur við undirst. glugga  
 Lóðrétt snið, mkv. 1:5

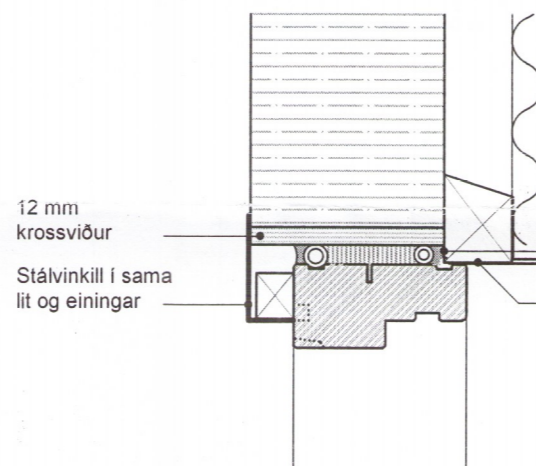

12 mm  
 krossviður

Stálvinkill í sama  
 lit og einingar

Uretan þéttikitti með þarfyllingu utan sem  
 innan með tróð á milli.  
 Blikkflásing í sama lit og klæðning. Stungio  
 inn í rauf milli glugga og lektu.

**E** Frágangur við yfirst. glugga  
 Lóðrétt snið, mkv. 1:5

Blikk flásing í sama lit og klæðning  
 45x95/195mm lektur skrúfast  
 saman með 6x100mm skrúfum  
 c/c400mm. Festist í veggeiningar  
 með 5mm skrúfum c/c 400mm í  
 límkitti.

50x50mm blikkvinkill í sama lit  
 og einingar. Festist í einingar  
 með sjálfborandi skrúfum c/c  
 400mm

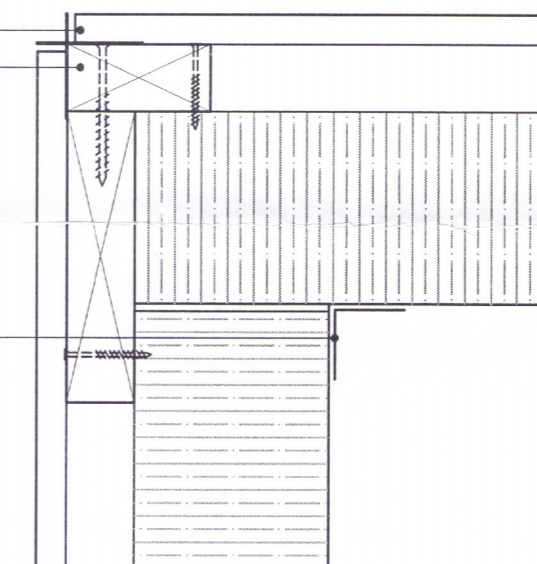

**H** Þak við stafnvegg  
 Lóðrétt snið, mkv. 1:5

Útveggur:  
 -Liggjandi bárujám  
 -45mm standandi lektur  
 -129mm SF-129mm steinullareinangrun

45x125mm botnreim, skrúfaður með  
 6x100mm tréskrúfum, 2 stk í hvern gólfbita  
 og c/c 300mm í kantborð.

Götuó álskúffa sem skordýrastopp.  
 12mm krossviður.Skrúfaður með 5x40mm í  
 veggjæiningu/leiðara og gólfkantborð.

Gólf:  
 -22mm gólfplötur  
 -45x145mm gólfbitar c/c 600mm  
 -9mm krossviður milli gólfbita  
 -25x95mm gagnvarið borð undir gólfbitum.

45x45mm lektu, allan innhringinn undir gólfborð  
 Skrúfast í gólfbita með tréskrúfum 6x100mm og  
 í botnreim veggjar með 7,5mm steinskrúfum

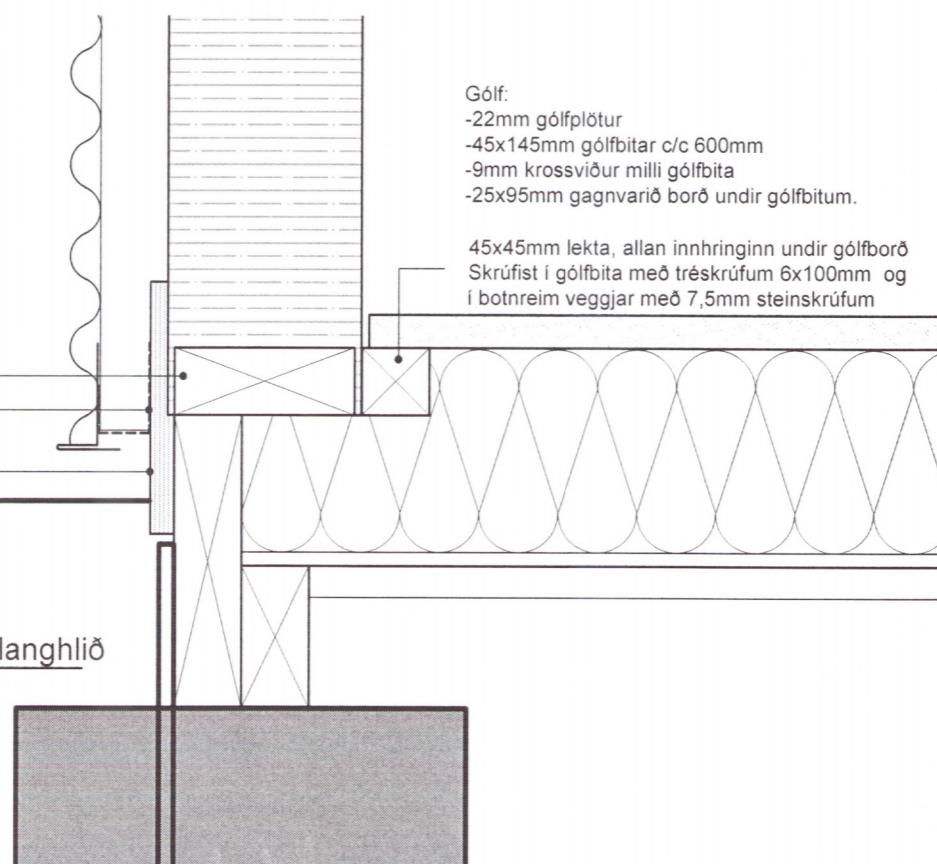

**A** Útveggur við gólf á langlið  
 Lóðrétt snið

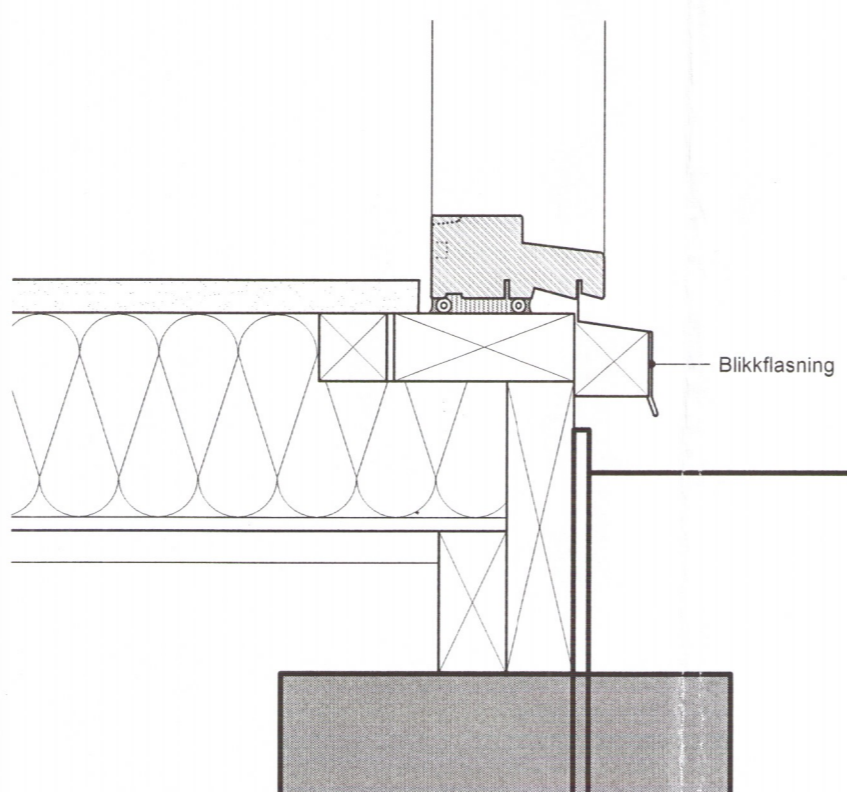

**F** Frágangur við undirst. hurðar  
 Lóðrétt snið, mkv. 1:5

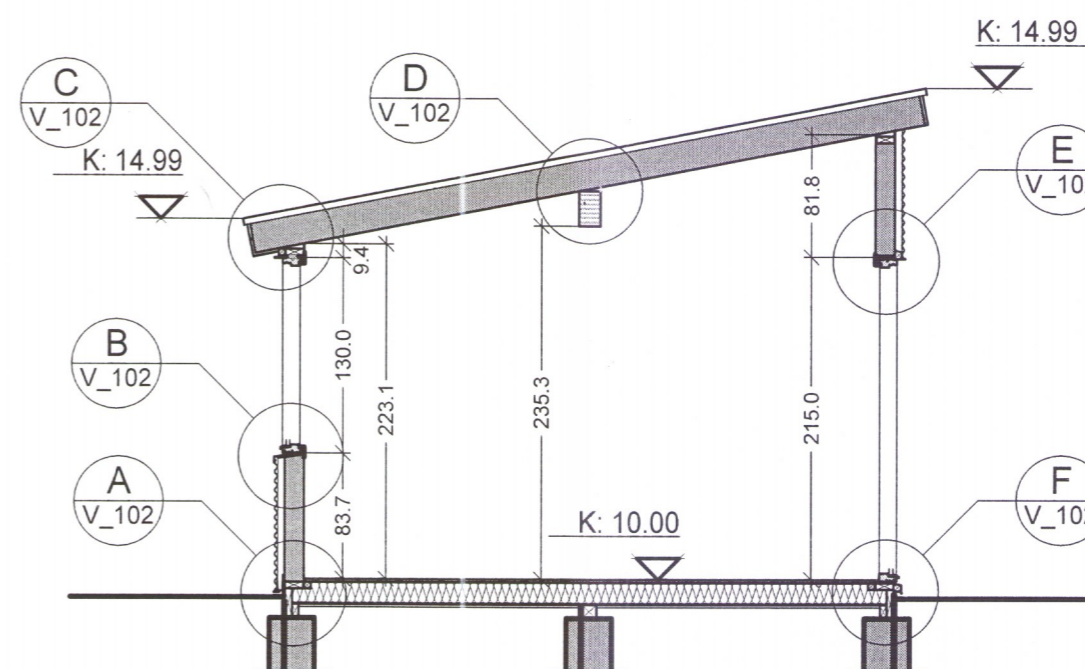

SNÍÐ A  
 Mkv. 1:50

Aðalhönnuður:  
 Valbjörn Ægír Vilhjálmsson Byggingafræðingur BFÍ  
 Kt: 230678-4729

Hönnunartjórn:  
 Valbjörn Ægír Vilhjálmsson Byggingafræðingur BFÍ  
 Kt: 230678-4729

m2hús ehf kt:450911-0700  
 Sporatóun 49, 600 Akureyri  
 s:825-6020 valbjorn@m2hus.is



VERKHEITI  
**Jata. Hús nr.1** 4984  
 Hrunamannahreppi, 845 Flúðum  
 HEITI TEIKNINGAR  
 Deili

KVARÐI  
 1:10/50 TEIKNING NR  
 V\_102

DAGS. 22.2.2018 VERK NR. H\_1711

HANNAÐ: V.F.V. TEIKNAD: V.F.V. YFIRFARIÐ: