

1. FRÁRENNSLI

ALMENNT:
 ALLAR FRÁRENNISLAGNIR Í JÖRD SKULU VER A.M.K DN100.
 STÆRDIR ERU TEKNAR FRAM Á TEIKNINGUM. LAGNIR UTAN
 SÓKULS SKULU GRAFNAR NIDUR Á FROSTFRÍTT DÝPI.

UNDIR PÍPUR SKAL LEGGJA 150mm JÖFNUNARLAG ÚR SANDI SEM ÞJAPPAST VANDLEGA. HÆÐ JÖFNUNARLAGSINS SKAL HÆFA BELG PÍPANNA OG SKAL TAKA FYRIR MUFFUM EFTIR ÞJÖPPUN ÞESS.
 LÖGNIN SKAL VERA BEIN MILLI STEFNUBREYTINGA. SANDA SKAL FYRIR LAGNIR ÞANNIG AD A.M.K. 150 mm. SANDLAG SÉ FYRIR LÖGN
 AÐUR EN AD FYLLT ER MED ÖDRUM JARDEGI.

GRUNNLAGNIR (UPPBEYGGJUR) AD STUTUM TÆKJA OG NIDURFÖLLUM SKAL GERA MED TVEIMUR 45° BEYGGJUM, ÁSAMT MINNKUN EF MED ÞARF. ÞANNIG AD STÚTHÆÐ VERÐI 200mm UNDIR GÖLF- EDA JARÐFYRIBORDI.

HALLI Á LÖGNUM ER SÝNDUR Á TEIKNINGUM OG ER GEFINN UPP Í mm/m EDA %. LÁGMARKSHALLI Á FRÁRENNISLÖGNUM ER:

SKOLPLÖGN	20 %
REGNVATNSLÖGN	10 %
JARÐVATNSLÖGN	5 %

ATH! ÞAR SEM ER FYRIRSKRIFAÐ PVC MÁ NOTA ANNAD VIDURKENNT LAGNAEFNI. ÞAR SEM FYRIRSKRIFAÐ ER PP KG2000, PEH, BDR SKAL ÞAÐ NOTAD EDA ANNAD MED SAMBÆRILEGA YTRI BURDARGETU.

JARÐVATNSLÖGN:
 JARÐVATNSLÖGN ER ÚR GÖTUDUM PVC EDA BDR PLASTPÍPUM. UNDIR PÍPUR SKAL LEGGJA 150mm JÖFNUNARLAG ÚR SANDI SEM ÞJAPPAST VANDLEGA. HÆÐ JÖFNUNARLAGSINS SKAL HÆFA BELG PÍPANNA OG SKAL TAKA FYRIR MUFFUM EFTIR ÞJÖPPUN ÞESS.
 LÖGNIN SKAL VERA BEIN MILLI STEFNUBREYTINGA.

AD PÍPUM SKAL SÍÐAN FYLLA MED ÞVEGINNI SJÁVARMÖL (DRENMÖL) ER HAFI KORNASTÆRÐ 15-35mm. MALARFYLLINGIN SKAL NÁ AD MINNSTA KOSTI 200mm UPP FYRIR OG ÚT FYRIR PÍPUNAR. FYRIR MALARFYLLINGU SKAL SÍÐAN LEGGJA SIJÚÐUK 1000mm BRÉIDANN. SJÁ SÆRMÝND

SKOLPLÖGN UTANHÚSS:
 SKOLPLAGNIR UTANHÚSS ERU PLASTPÍPUR ÚR PVC, PEH, VDR EDA KG2000 MED GÜMMIÞÉTHRINGJUM. NOTA SKAL LAGNIR MED AUKNU BURDARÞOLI (SN8) ÞAR SEM UMFERÐ ER EDA JARÐVEGSDÝPI FYRIR 4 METRA. SAMSKYEYTI UR SODIN EDA SETT SAMAN MED MUFFUM MED ÞÉTHRINGJUM.

SKOLPLÖGN Í GRUNNI:
 SKOLPLAGNIR Í GRUNNI ERU ÚR PVC EDA KG2000 MED GÜMMIÞÉTHRINGJUM.

REGNVATNSLÖGN:
 RAGNVATNSLAGNIR UTANHÚSS ERU ÚR PVC, PRD, PEH EDA KG 2000.

FRÁRENNISLAGNIR INNAHÚSS:
 ALLAR FRÁRENNISLAGNIR INNAHÚSS SKULU VERA ÚR HLJÓÐEINANGRANDI PLASTPÍPUM, T.D. RAUPIANO FRÁ REHAU OG ER LÁGMARKSHALLI ÞEIRRA 20 %. MIKILVÆGT ER AD FARIÐ SÉ EFTIR LEIÐBEINGUM FRAMLEIÐANDA UM FESTINGAR Á HLJÓÐEINANGRANDI PÍPUM VÍÐ VEGGI OG LOFT.

LÍNUGERÐIR:

FRAMRÁS HITAVEITU	---
BAKRÁS HITAVEITU	---
HEITT NEYSLUVATN	---
KALT NEYSLUVATN	---
BLANDAD NEYSLUVATN	---
GÖLFHITI	---
SKOLPLAGNIR	---
REGNVATNSLAGNIR	---
JARÐVATNSLAGNIR	---

6. ROTÞRÓ

VID FRÁGANG ROTÞRÓAR SKAL GÆTA ÞESS AD ALLUR LÍFRÆNN JARÐVEGUR SÉ FJARLÆGDUR ÚR ROTÞRÓARSTÆÐINU OG SKAL ROTÞRÓIN HVÍLA Á KLÖPP EDA VEL ÞJÖPPUÐUM HRAUNPÚDA EDA GRÚSARFYLLINGU. SÉ NOTUÐ GRÚS SKAL ÞJAPPA HANA Í 20 -30 cm LÖGUM. ROTÞRÓIN SKAL FYLLT AF VATNI AÐUR EN FYLLT ER AD HENNI. ÚTLOFTUN SKAL VERA FRÁ FREMSTA HÖLFI ROTÞRÓAR.

7. SANDSIJUN

FRÁRENNSLI FRÁ ROTÞRÓ SKAL LEITT UM SITURLÖGN. LÖGNIN SKAL VERA 30 m LÖNG OG UPPBYGGÐ SKV. MEDFYLGJANDI ÞVERSNIÐI. HALLI RÓRA Í SITURLÖGN SKAL VERA 2 - 5 % OG SKULU RÓR VERA MED ÚTLOFTUN Í RÓRAENDUM.

8. GRJÓTPÚKK

FRÁRENNSLI FRÁ HEITUM POTTI OG REGNVATN SKAL LEITT Í 2 - 3 m³ GRJÓTPÚKK. GRJÓTPÚKK SKAL GRAFA NIDUR Á FAST JARFLAG EDA HRAUNPÚDA. KLÆÐA SKAL UTAN UM GRJÓTPÚKK MED FJÓRFÖLDUM 0,2 mm PE PLASTDUK. AFRENNSLI FRÁ PÚKKI SKAL VERA Á FROSTFRÍU DÝPI. GRJÓT Í PÚKK SKAL VERA 15 - 20 cm Í ÞVERMÁL.

VID FRÁGANG ROTÞRÓAR OG SITURLAGNAR SKAL HAFT SAMRÁÐ VID HEILBRIGDISFULLTRÚA VIDKOMANDI SVEITARFÉLAGS.

2. NEYSLUVATN OG HITI

NEYSLUVATNSLAGNIR:
 NEYSLUVATNSLAGNIR FYRIR KALT OG HEITT VATN SKAL LEGGJA ÚR PLASTPÍPUM PEX-a, DIN 16892 EDA ALPEX, DIN 16892. INNSTEYPTAR LAGNIR Í GÖLFUM OG VEGGJUM SKULU VERA PLASTPÍPUR PEX-a Í PLASTBARKA, RÖR Í RÖR. SÝNILEGAR LAGNIR SKULU VERA ÚR RYDRFYRJU STÁLI OG MED PLASTKÁPU. GERÐ ER SKILYRDISLAUS KRAFA UM AD LAGNIR OG TENGISTYKKI SÉU FRÁ SAMA FRAMLEIÐANDA.

RÖR FYRIR HEITT OG KALT NEYSLUVATN SEM EKKI ERU INNSTEYPT SKULU EINANGRUD MED GLERULLARHÖLKUM EDA SAMBÆRILEGRI EINANGRUN. FITTINGS FYRIR KALT VATN SKAL VERA VAFIN MED PLASTSTRIMLI UNDIR EINANGRUN. RÖR Í INNVEGGJUM SKAL EINANGRA MED AÐRAGI.

LOFTPÚÐAR Á NEYSLUVATNSLÖGNUM SKULU VERA ÚR ø25 RÖRI OG 300 mm LANGIR. ÞAR SEM LOFTPÚÐAR ERU GERDIR ÚR RYDRFRÍUM RÖRUM SKAL HEILSJÓÐA ENDA, ÖHEIMIT ER AD NOTA SKRÚFADA ENDA.

GERÐ ER KRAFA UM AD ALLAR LAGNIR ÚR KROSSBUNDNU POLYETHYLEN (PEX) SÉU KROSSBUNDNAR MED ENGEL AÐFERÐ OG MERKT PEX-a.

ÞYKTIR Á EINANGRUNARHÖLKUM SKULU VERA ÞESSAR: FYRIR RÖR AD OG MED ø20 mm: 15 mm HÖLKAÐ FYRIR RÖR AD OG MED ø25 mm: 20 mm HÖLKAÐ

ÞAR SEM NOTADAR ERU LAGNIR ÚR PLASTEFNUM SKAL ÞRÝSTIPRÓFA KERFIN MED ÞREPAADFERÐ SEM LYST ER HÉR TIL HLIDAR.

RÖRSTÆRDIR DN (INNANMÁL).

DN 12	= 16x2
DN 15	= 20x2,3
DN 20	= 25x2,5
DN 25	= 32x3
DN 32	= 40x4

ÖFNAR OG ÖFNALAGNIR:

ÖFNAR ERU STÁLPLÖTUÖFNAR SKV. ÍST 69.1 PÍPUR FYRIR ÖFNALÖGN SKULU VERA SVARTAR STÁLPIPUR, DIN 2440 EDA DS 540. ÖFNAKERFID SKAL ÞRÝSTIPRÓFA MED KÖLDU VATNI OG 6 kg/cm². ÞRÝSTINGURINN SKAL STANDA Í 24 KLST. AN ÞESS AD FALLA. TIL EINANGRUNAR SKAL NOTA GLERULLARHÖLKA EDA SAMBÆRILEGT OG VEFA ÞÁ MED PLASTSTRIMLI. SÝNILEGAR LAGNIR SKULU VERA ÖEINANGRADAR.

RÖRSTÆRDIR ERU NAFNMÁL.

DN 10	= 1 1/2"
DN 15	= 2"
DN 20	= 3/4"
DN 25	= 1"
DN 32	= 1 1/4"
DN 40	= 1 1/2"
DN 50	= 2"

GÖLFHITALAGNIR:

GÖLFHITALAGNIR SKULU VERA PEX-a LAGNIR MED SÚREFNISKÁPU, DIN 16892. MIDAD ER VID AD GÖLFHITALAGNIR SÉU RAUTHERM S FRÁ REHAU. HAFT SKAL SAMRÁÐ VID HÖNNUÐ EF NOTA Á LAGNIR FRÁ ÖDRUM FRAMLEIÐANDA. GERÐ ER SKILYRDISLAUS KRAFA UM AD LAGNIR OG TENGISTYKKI SÉU FRÁ SAMA FRAMLEIÐANDA. GÖLFHITAKERFID SKAL ÞRÝSTIPRÓFA MED ÞREPAADFERÐ.

UPPHENGJUR:

BIL MILLI UPPHENGJA Á RÖRUM SKULU VERA SKV. UPPLÝSINGUM FRÁ FRAMLEIÐANDA RÓRA. EFTIRFARANDI GILDI MÁ NOTA TIL VIÐMIDUNAR.

SVÖRT OG GALVANHÚDUÐ STÁLROÐ:

NEFNIMÁL	BIL MILLI UPPHENGJA
ø32 OG MINNA	2,5 m
ø40 - ø50	3,0 m
ø65 - ø75	4,0 m

RYDRFI STÁLROÐ OG MANNESMANN:

NEFNIMÁL	BIL MILLI UPPHENGJA
ø10 - ø12	1,25 m
ø15	1,5 m
ø20	2,0 m
ø25 - ø32	2,25 m
ø40	3,0 m
ø50	3,5 m
ø65	4,25 m
ø80	4,75 m
ø100	5,0 m

3. SNJÖBRÆÐSLA

ALMENNT:
 NOTA SKAL PP, PEM EDA POLYBUTYLENRÖR, ø 25 mm AD YTRA ÞVERMÁLI MED EIGINLEIKA EIGI LAKARI EIGINLEIKA EN 60 °C HITAPOL VID 6 kg/cm² ÞRÝSTING. MIDAD VID 50 ÁRA ENDINGARTÍMA.

DÝPT NIDUR Á RÖR SKAL VERA 100 mm ÞAR SEM PÍPUR ERU UNDIR HELLUM. MALBIKI EDA JARÐVEG.

LAGNAKERFID SKAL ÞRÝSTIPRÓFAD MED ÞREPAADFERÐ SEM LYST ER HÉR TIL HLIDAR.

4. ÞRÝSTIPRÓFUN Í ÞREPUM

1. ÞREP
 SETJA SKAL 9 BAR ÞRÝSTING Á KERFID OG BÍÐA Í 10 MÍNÚTUR. ÞÁ SKAL AUKA ÞRÝSTING AFTUR Í 9 BÖR OG BÍÐA AERAR 10 MÍNÚTUR OG AUKA ÞÁ ÞRÝSTING AFTUR UPP Í 9 BÖR. 10 MÍNÚTUR SÍÐAR SKAL SKRÁ ÞRÝSTINGINN NIDUR OG BÍÐA Í 30 MÍNÚTUR. HAFI ÞRÝSTINGUR FALLIÐ MEIRA EN 0,6 BÖR ER LEKI Í KERFINU.

HAFI ÞRÝSTINGUR FALLIÐ MINNA EN 0,6 BÖR EFTIR AD FYRSTA ÞREP HEFUR VERIÐ FRAMKVÆMT SKAL HEFJA ANNAD ÞREP ÞRÝSTIPRÓFUNAR.

2. ÞREP
 ANNAD ÞREP HEFST Í BEINU FRAMHALDI AF 1. ÞREPI. FYLGJAST SKAL MED ÞRÝSTINGNUM Í 120 MÍNÚTUR OG MÁ HANN EKKI FALLA UM MEIRA EN 0,2 BÖR TIL AD KERFID TELJIST ÖRUGGT.

5. TÁKN

- BDR POLYETHYLEN PLASTRÖR, GATAD.
- BK BADKAR
- BR HREINSIBRUNNUR
- BRSL BRUNASLANGA
- DF DRYKKJAFONTUR
- EV ELDHÖSVASKUR
- FP FALLPIPA
- GK GARDKRANI / SPÜLKRANI
- GN GÖLFNIDURFALL
- GML GÖLFNIDURFALL MED LYKTARLÖKU
- GN70 GÖLFNIDURFALL MED 70mm STUT
- GN100 GÖLFNIDURFALL MED 100mm STUT
- GNG GÖLFNIDURFALL MED GEGNUMSTREYMI
- GN/SF GÖTUNIDURFALLSBRUNNUR ø250 ST MED POTT KARMI, RIST OG SANDFANGI. GERÐ FYRIR ÞUNGA UMFERÐ
- HL HANLAUG
- HR HREINSISTÚTUR
- J STEYPUJARNSRÖR
- KG2000 POLYPROPYLEN PLASTRÖR FYRIR UMFERDARLAG S N8
- LS LAUS STÚTUR TIL RÁÐSTÖFUNAR
- NF NIDURFALL UTANHÚSS
- NP NEYSLUVATNSPIPA
- PEH POLYETHYLEN PLASTRÖR, BURDARGETA S N8
- PL PLASTPÍPUR ÚR PVC, PEH, VDR EDA KG2000
- PN PIPA NIDUR
- PP POLYPROPYLEN PLASTRÖR
- PP GR POLYPROPYLEN PLASTRÖR FYRIR UMFERDARLAG S N8
- PU PIPA UPP
- PVC POLYVINYLORID PLASTRÖR
- PVC-G POLYVINYLORID PLASTRÖR, GATAD
- RK RENNISKÓTI
- RV RÆSTIVASKUR
- SK SLÖNGUKRANI
- SN SVALANIDURFALL
- SN4 PIPA MED STYRKLEIKA UPPÁ 4 kN/m²
- SN8 PIPA MED STYRKLEIKA UPPÁ 8 kN/m²
- ST STURTA
- STR STEINSTEYPT RÖR
- SV SKOLVASKUR
- UVV UPPVOTTAVEL
- VDR POLYETHYLEN PLASTRÖR.
- VL VATNSLÁS
- VS SALERNI
- BK HÖGGDEYFIR (t.d. Flexsof)
- BN ÞAKNIDURFALL
- BN-R ÞAKNIDURFALL MED RAFHITUN
- BS ÞVAGSKÁL
- ÞV ÞVOTTAVEL

FRÁGANGUR DRENLAGNA 1:20

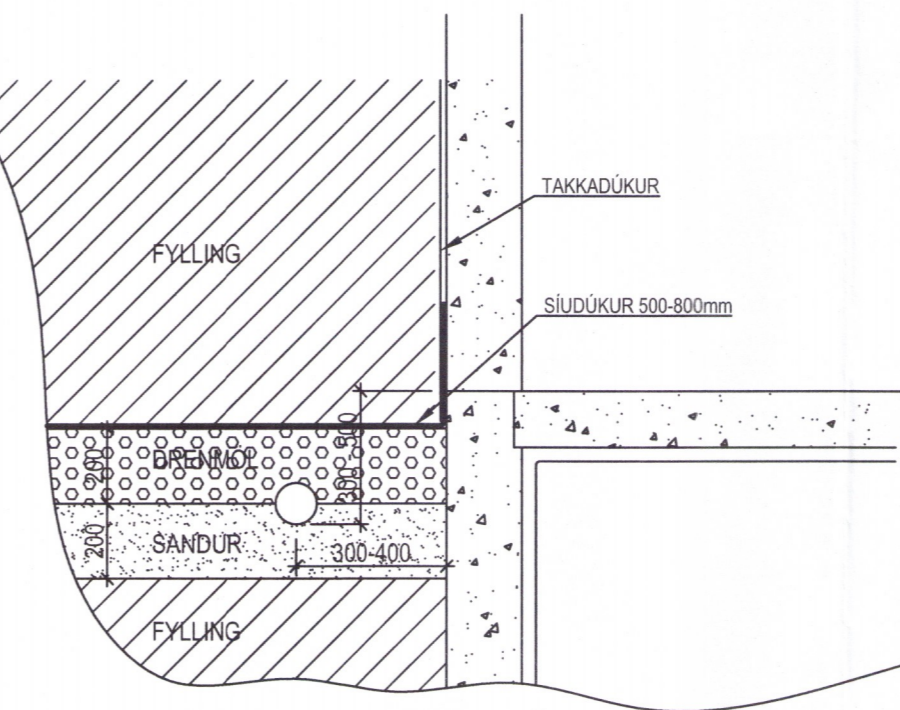

Afstöðumynd 1/500

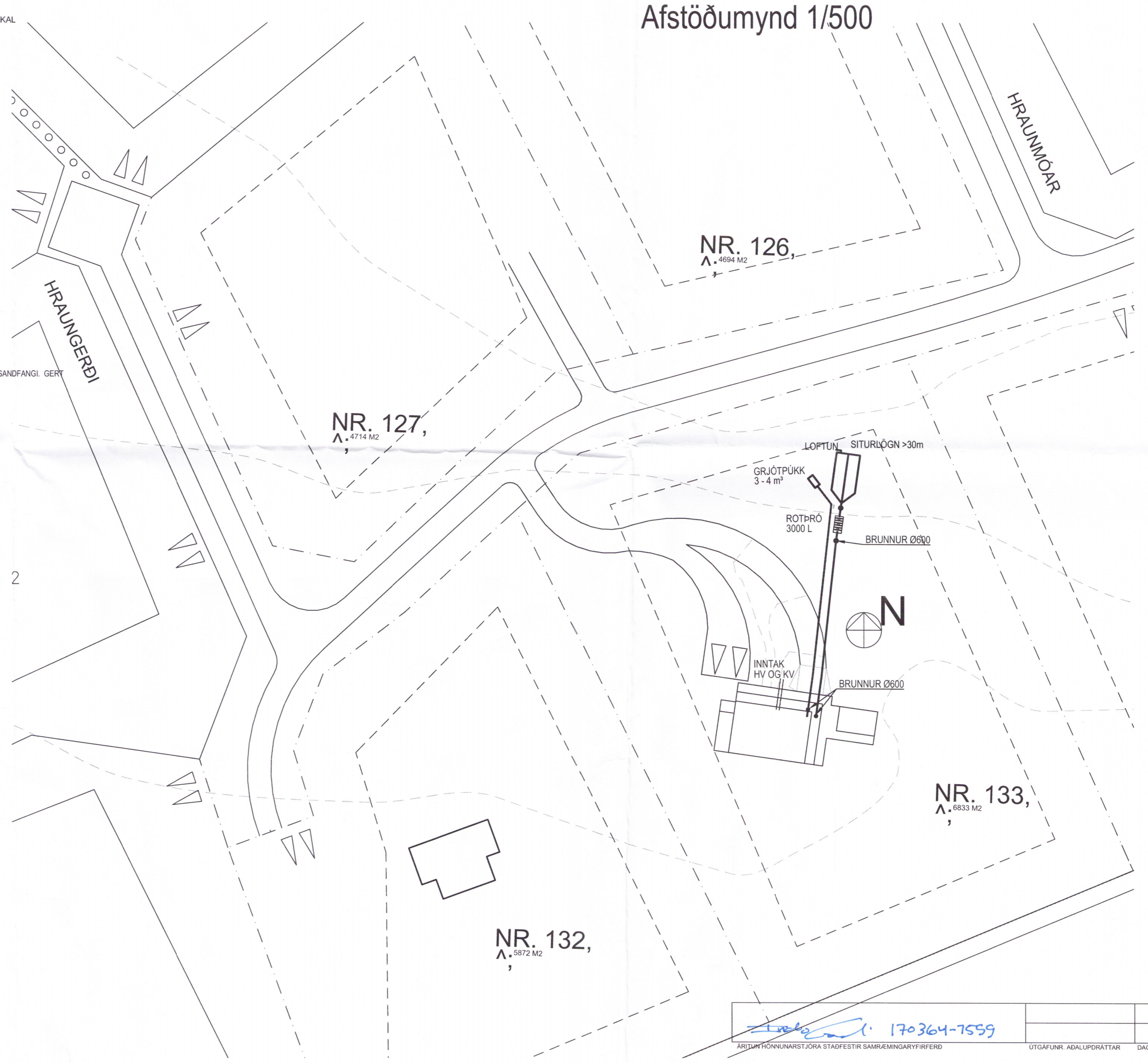

ALLT EFNI Í PÍPULAGNIR SKAL HAVA HLOTIÐ VIÐURKENNINGU OG VOTTUN ÍSLENSKRA BYGGINGARYFIRVALDA

ÁRÞJÓFNUNARSTJÓRA STAÐFESTIR SAMRÆMINGARYRIFERÐ	170364-7559	UTGAFUNR. AÐALUPRÁTTAR	DAGSETNING
---	-------------	------------------------	------------

Kerhraun 133

Lagnir
 Skýringar
 Afstöðumynd *5078*

HANNAÐ **AB** TEIKNAD **AB** MKV 1/500, 1/20 VERKNR 17-065
 SAMR. *Þórunn* SKRÁ **Lagnir** TEIKN NR.
 NAFN OG VERNITALA: Agneta Erlingsson, KL 160557-4199 DAGS 07.05.2018 P 00

VÍÐSJÁ
 VERKFRÆDISTOFA FRV
 TRYGVAGÖTU 11, 101 REYKJAVÍK
 Sími: 561 9040 FAX: 561 9044
 NETFANG: vidsja@vidsja.is
 www.vidsja.is