

HITA- OG ÞRIFALAGNIR, 1. HÆÐ, GRUNNMYND. 1:50

Umhverfis- og Tæknisvið Uppsveita
Yfirfarið
21 JUN 2018
p.n. Byggingarfulltrúi

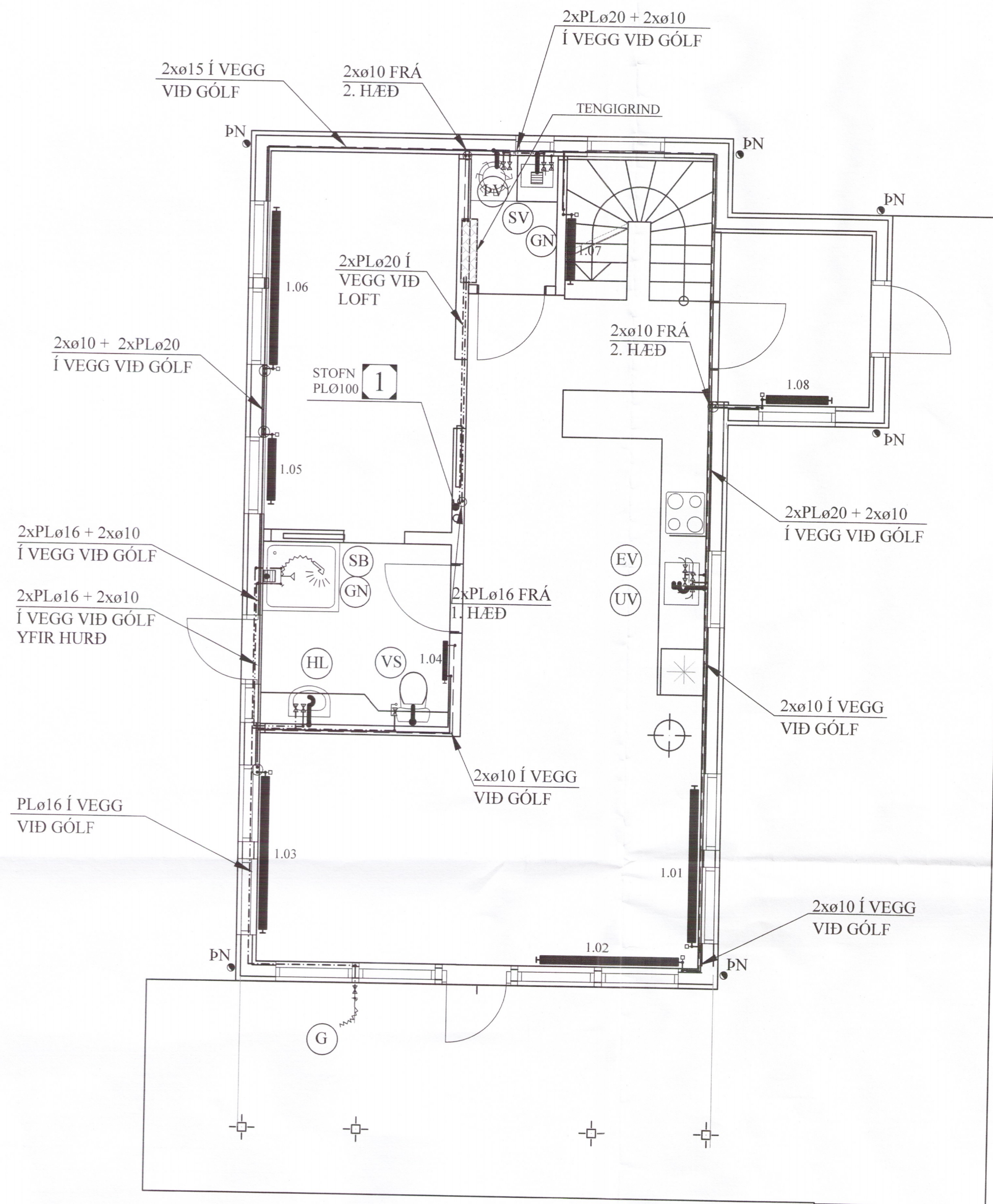

LOFTRÆSISTOKKAR:

LOFTRÆSIRÖR SKULU SMÍÐUÐ ÚR 0.6 mm ÞYKKUM SPIRALRÖRUM. STÆRÐIR SK. GRUNNM. VEFJA SKAL 50 mm STEINULL UM ÚTSOGSSTOKKA.

ÚTSOGSVENTLAR SKULU VERA SAMBÆRILEGIR VID KSO FRÁ LAPINLEIMU. STÆRÐIR SKV. GRUNNMYND.

SKÝRINGAR FYRIR NEYSLUVATNSLAGNIR:

RÖR Í NEYSLUVATNSLÖGN ERU ÚR PEX (KROSSBUNDIÐ HD POLYETHYLEN) Í SVEIGJANLEGU FÓÐURRÖRI NEMA ANNAÐ SÉ TEKID FRAM. VATNSRÖRIN SKULU ÞOLA 70°C SAMFELT VID 1 MPa VINNUÞRÝSTING. TENGISTYKKI SKULU VERA ÚR AFZINKUNARÞOLNU MESSING.

BIL MILLI FESTINGA SÉ SAMKVÆMT IST-67 OG FYRIRMÆLUM FRAMLEIDANDA RÖRANNA.

ALLAR LEIDSLUR Í NEYSLUVATNSLÖGN AÐRAR EN LEIDSLUR Í FÓÐURRÖRUM SKULU EINANGRAST. MED ÁDRAGSEINANGRUN.

KERFID SKAL ÞOLA 0,6 MPa VINNUÞRÝSTING OG PRÓFAST MED 1,0 MPa ÁÐUR EN LEIDSLUR ERU HULDAR.

ALLT EFNI OG FRÁGANGUR KERFISINS SÉ Í SAMRÆMI VID ÁKVÆÐI IST-67 OG GILDANDI REGLUGERÐIR.

ÓNEFNDAR TENGILEIDSLUR AÐ TÆKJUM ERU 16x2,2 ÁLPEX.

Ofnaskrá							
Verk: HRAUNTÚN 3							
Nr. á ofni:	Rými:	Útreiknuð afköst W:	Mestu mál (mm)			Stúta- staða Stúta-	Ofnagerð:
			Hæð:	Lengd:	Þykkt:		
1.01	Alrými	1.240	300	2000	100	C-D	Hand.kl.ofn
1.02	Alrými	1.150	300	1800	100	A-B	
1.03	Alrými	1.240	300	2000	100	C-D	
1.04	Baðherbergi	580	1200	500	50	E-F	
1.05	Herbergi	500	600	800	100	C-D	
1.06	Herbergi	750	600	2000	100	A-B	
1.07	Stigi	600	600	800	100	A-B	
1.08	Anddyri	450	600	800	100	C-D	
		Alls:	6.510 W				

Ath: Ofna skal miða við delta T = 40 gráður
Á alla ofna komi loftskrúfa og stillitré.
Áður en gengið er endanlega frá ofnapöntun skal tékka á staðnum hvort stærðir ofna passa.

Tengingar ofna:

BREYTINGAR

TILVÍSANIR:

SKÝRINGAR..... SJÁ TEKNI. NR. 2-01

[Handwritten signature]

Reikn.	JKR	Mars. '18	Útgefið:	18.04.2018
Teikn.	VP	Mars. '18	Kvarði:	1:50
Samþ.				1:10

HRAUNTÚN 3
Biskupstungum - Bláskógabyggð

Verkihluti
HITA- OG ÞRIFAKERFI,
1. HÆÐ, GRUNNMYND.
OFNASKRÁ. SNÍÐ.

Nr. 2-03

Verkihluti
Jóns Kristjánssonar ehf
Ármúla 19
108 Reykjavík
Sími: 537-0002 Fax: 772-3154
Kt: 540917-0000
Netfang: jokr1854@gmail.com