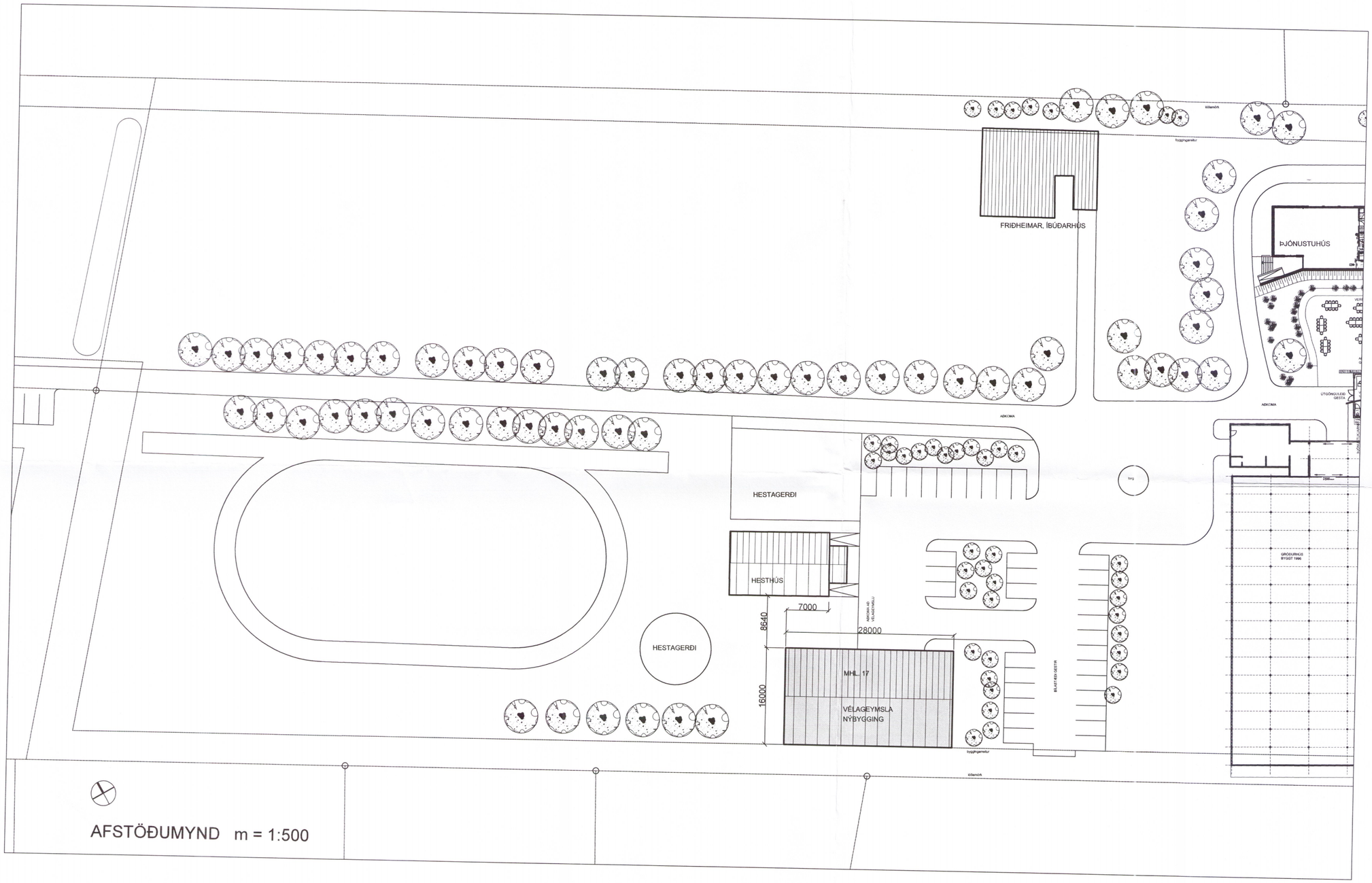

AFSTÖÐUMYND m = 1:500

Umhverfis- og tæknisvið Uppsveita
Samþykkt
30. maí 2018
Byggingarfulltrúi

UMSÓKN
Sótt er um að byggja iðnaðar- og geymsluhús (vélageymslu).
Húsið er innflutt stálgrindarhús.

BYGGINGARLÝSING

GÓLF
Gólf og undirstöður eru úr járnbentri steinsteypu. Einangrað er undir steypta plötu með 100 mm raka- og þrýstiþolinni einangrun.

VEGGIR og ÞAK
Burðargrind húss er stálgrind.
Þak er klætt að ofan með stálklæddum samlokueiningum, breidd einninga 100 cm. Undir þakeiningum eru stálbitar c/c 600 mm hornrétt á stálramma.
Veggir eru klæddir að utan með stálklæddum samlokueiningum, breidd einninga 115 cm.
Einangrun skal vera í samræmi við byggingarreglugerð grein 13.3.2.

GLUGGAR
Gluggar eru plast- eða timburgluggar með einangrunargleri.
Loftræsing er um opnanleg fög í gluggum.

BRUNAVARNIR
"Ljósplötur" í þaki nýtast sem reyklosun og skulu vera úr auðbrennanlegu efni (polycarbonat). Flatarmál "ljósplatna" skal vera minnst 5% af gólfflatarmáli eða 22,6 fm.
Reykskynjarar hússins eru tengdir viðvörunarkerfi gróðurrstöðvar.
Útljós eru við flóttaleiðir.
Neyðarlýsing háð rafhlöðum skal vera í húsinu og við stiga utanhúss skv. gr. 9.4.12 í byggingarreglugerð.
Brunaslanga og slökkvitæki eru í húsinu.

LAGNIR
Hitaveita er á staðnum, hitalagnir koma frá gróðurhúsum.
Hitalagnir eru innsteyptar í gólfplötu.
Fráveita er tengd fráveitukerfi í Reykholti.

STÆRÐIR
Brúttóflötur: 635,8 fm
Brúttó rúmmál: 2.928,0 rm

Allar aðrar stærðir gróðurhúsa og annarra bygginga á lóðinni eru óbreyttar.

BREYTING:	DAGS:

FRIÐHEIMAR

VERK: REYKHOLTI, BLÁSKÓGABYGGÐ

TEIKNING: vélageymsla: afstöðumynd

EFNI: AÐALTEIKNING

MKV: 1:500 TEIKN: RA YFIRF: RA

DAGS: 20.04.2018 5155 NR: 361-01

UNDIRSKRIFT: Reynir Adamsson KT: 240448-2469

ADAMSSON ehf - arkitektastofa
Lundur 19 - 200 Kópavogur - sími: 551 1300
netfang: adamsson@simnet.is
Reynir Adamsson arkitekt fai / fssa