

Veggjagrindur mkv. 1:50

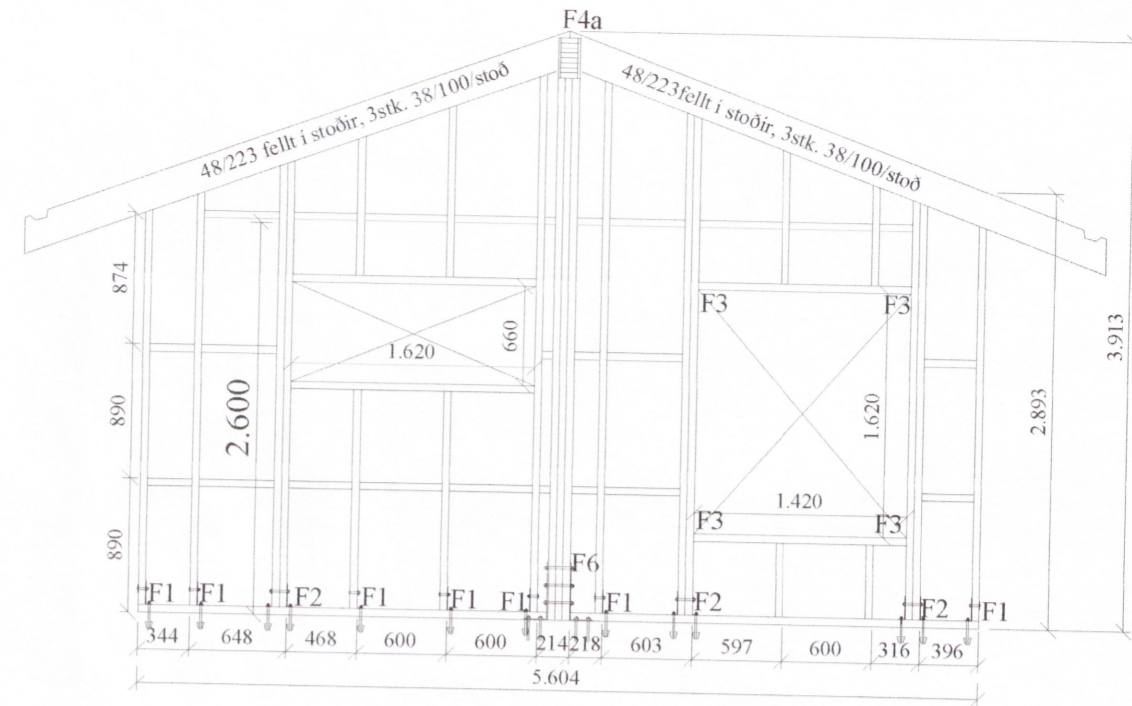

Grind 1

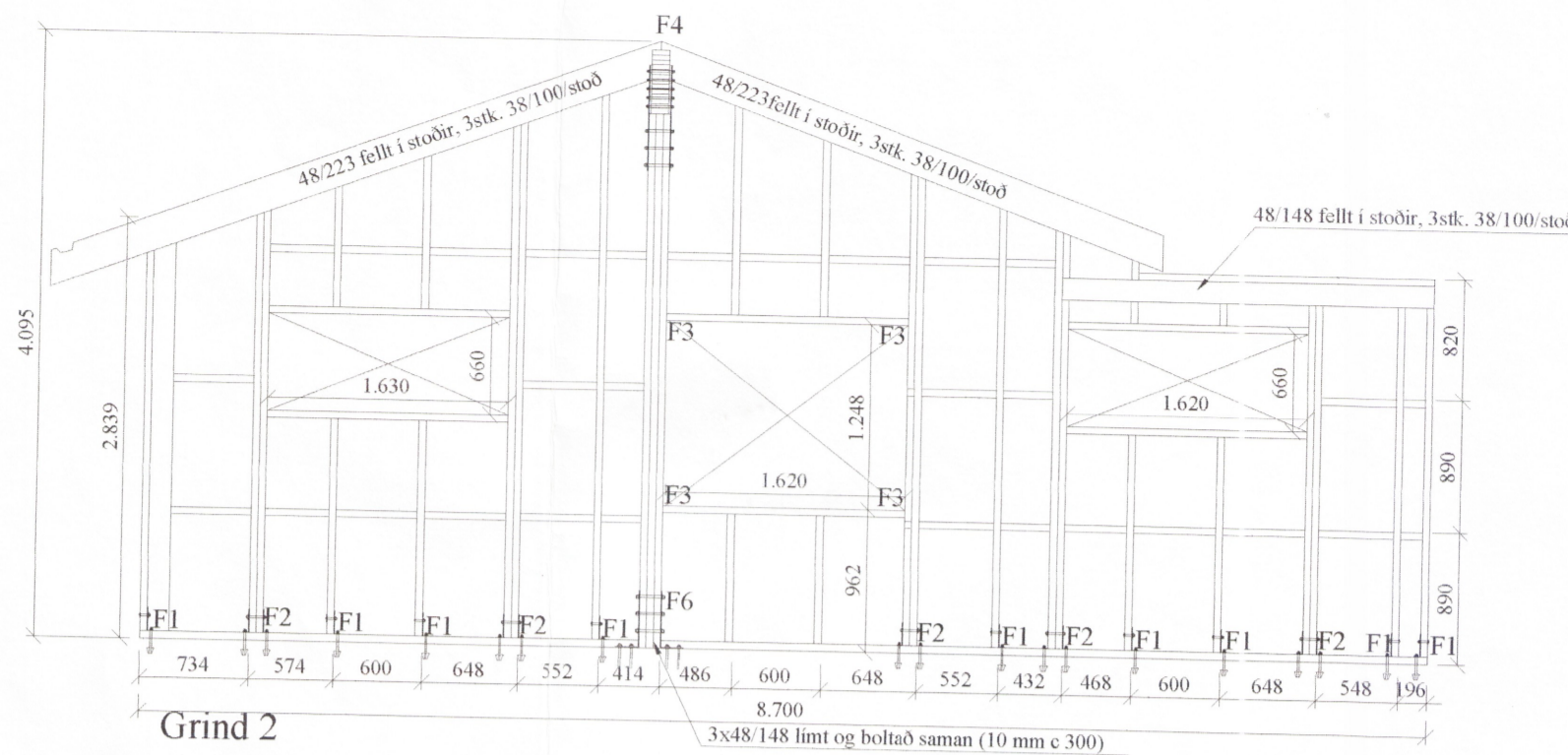

Grind 2

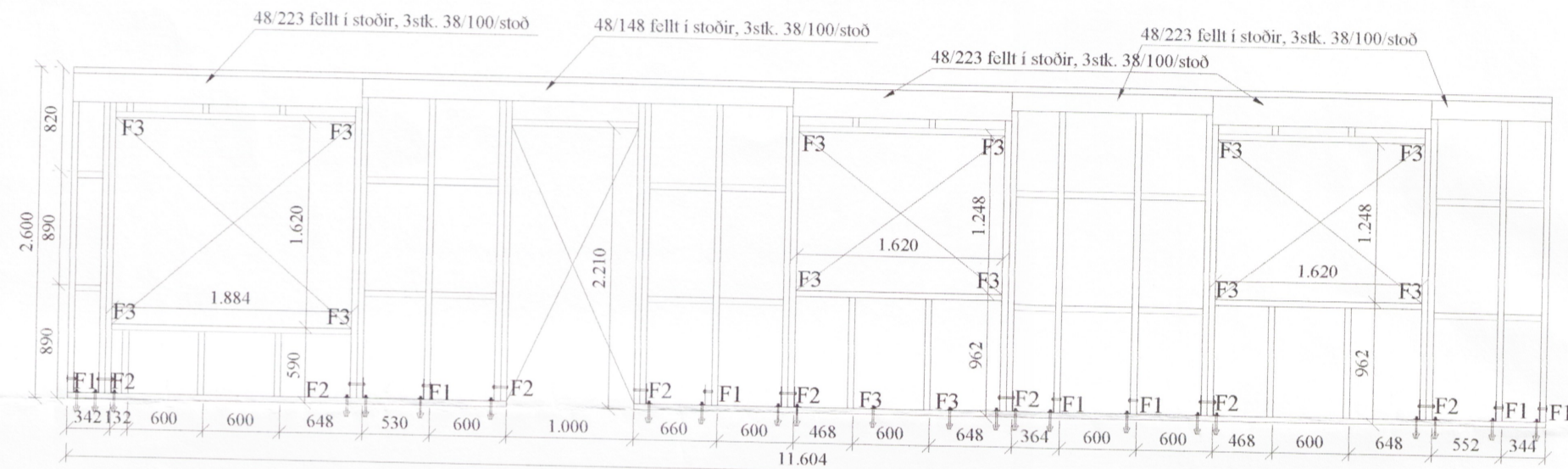

Grind 3

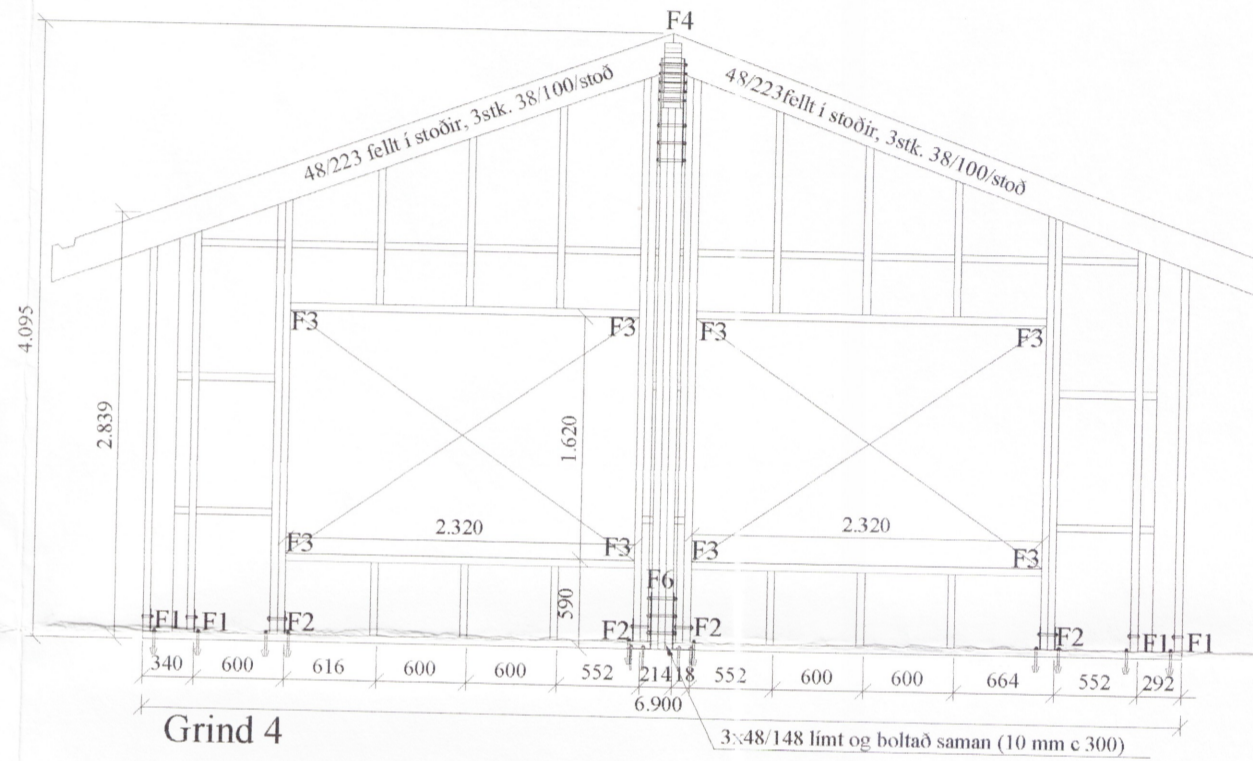

Grind 4



Grind 5

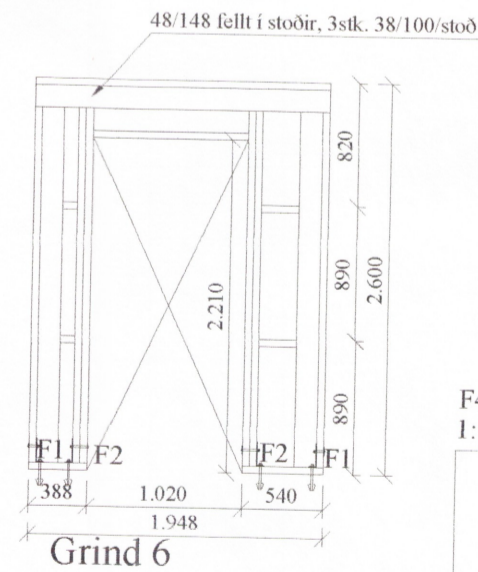

Grind 6

F4a-Ásýnd A-A
1:10 sjá blað 270

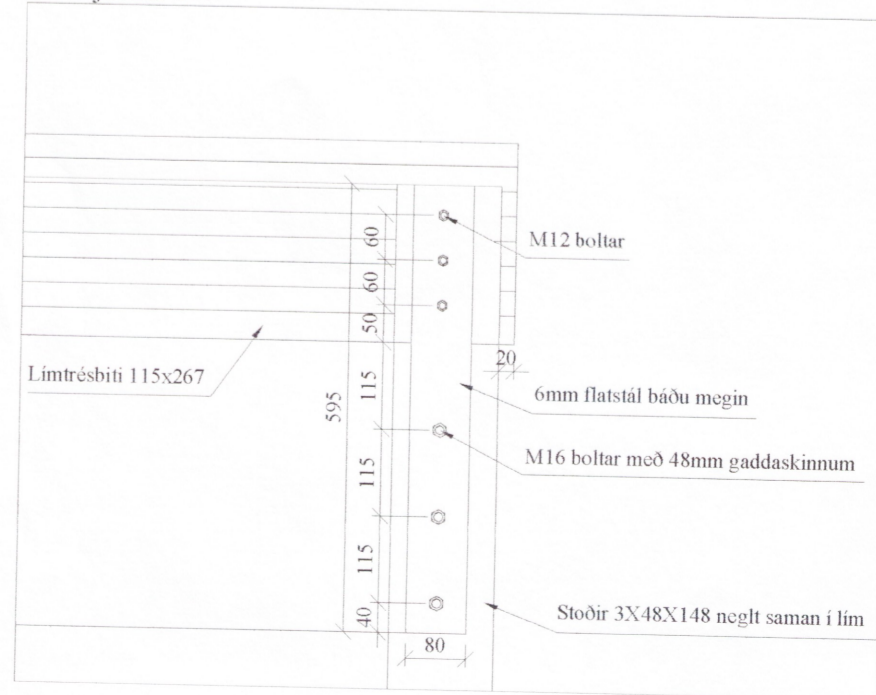

F4-Grunnmynd
1:10

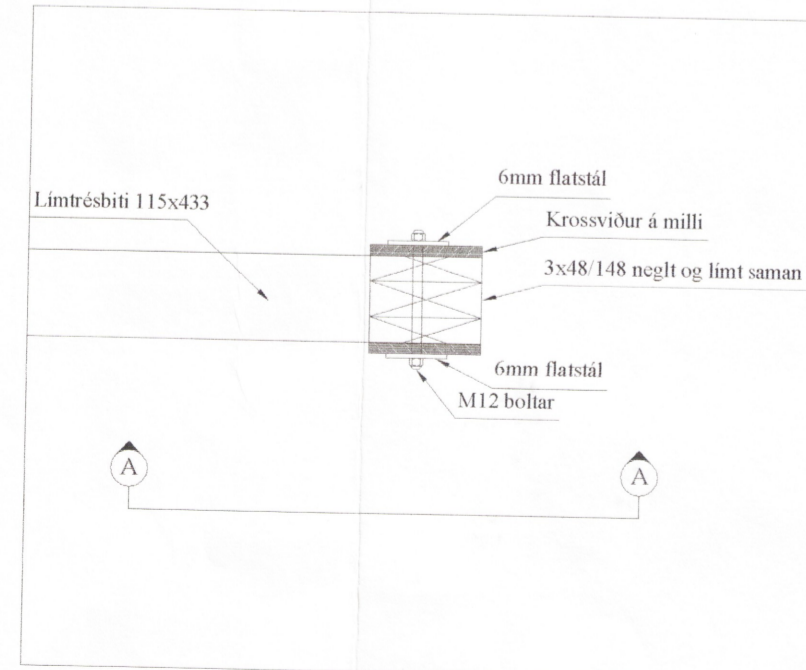

F4-Ásýnd A-A
1:10

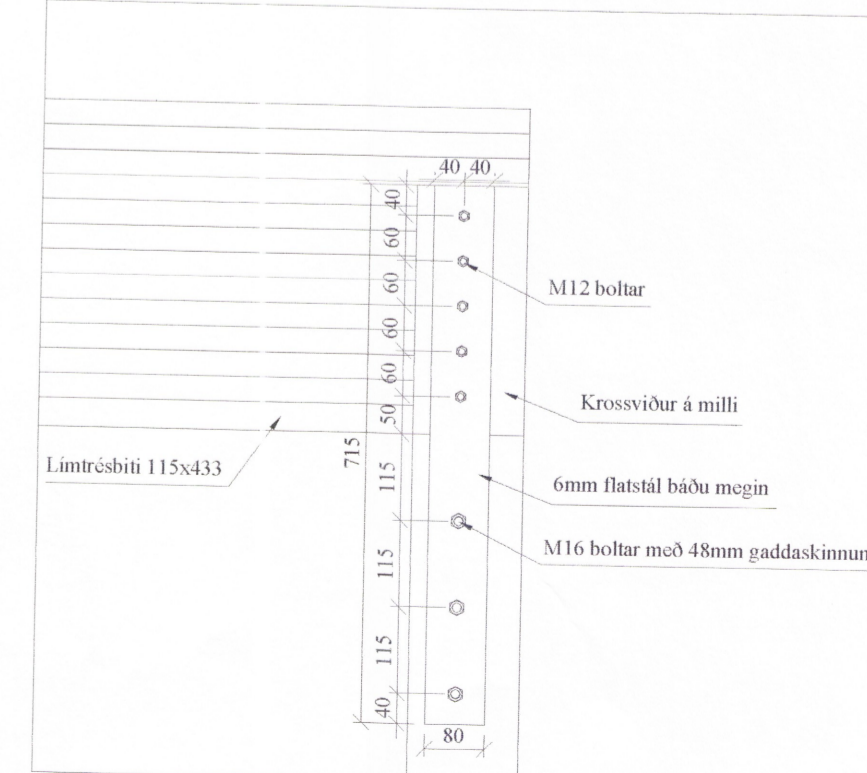

Almennt:

Öll mál skulu staðfest skv. aðaltekningum. Ef eitthvert misræmi er skulu aðaltekningar vera ráðandi, þó þer að láta hönnuði vita af misræmi. Öll mál eru í millimetrum, nema annað komi fram.

Skýringar - trévirki veggja

Allur viður er K18 eða betri skv. DS413. Allan við utanhúss skal fúaverja. Allur saumur og festingar utanhúss skulu vera heitinkhúðaðar eða ryðfriar. Allar stoðir og lausholt eru 48/148 nema annað sé tekið fram. Bil á milli miðjulina stoða skal ekki vera meira en 600 mm. Utan á grind komi 9 mm gufuopinn rakapólinn krossviður (t.d. birkikrossviður). Krossviður festist með 2⁸/₆₅ C150 í rakapólið lim. Þétting (Aerofil-pulsa eða Illmod þétting) komi undir fótstykki.

Festingar á öllum samskeytum:

Saumur 3⁸/₁₀₀ minnst 2x2 stk. skáneglist í kross í hver samskeyti.

Festing á fótstykki

Múrboltar M12 C600 koma í gegnum fótstykki. Borddypt = 95 mm og snertidýpt bolta við steiptan flöt => 80 mm.

F1

1 stk. vinkill (BMF) 160 x 50 x 3 x 40. M12 bolti gegnum stoð með 2 stk. 48 mm gaddaplötu. M12 múrbolti, 1 stk./vinkil (sjá texta um festingu á fótstykki).

F2

2 stk. vinkill (BMF) 160 x 50 x 3 x 40. M12 bolti gegnum stoð með 2 stk. 48 mm gaddaplötu. M12 múrbolti, 1 stk./vinkil (sjá texta um festingu á fótstykki).

F3

1 stk. vinkill BMF 105 með styrkingu. Negling 2x6 stk ks 40/40 í vinkil.

F4, F4a

Sjá sérteikningu

Br. nr.	Dags.	Af.	Breyting
(A)			
(B)			
(C)			
(D)			
(E)			

Lækjarbrekka 30
801 Selfoss 5268 Teikn nr.: 211

Burðarvirki
Grunnmynd og festingar. 6188 Frumstærð: A2

Dags: 18.10.2006 Arkv: 1:50/10 Hann: GBS
Samþ: *[Signature]* V.nr: 06 104 Teikn: GHJ

VGS
VERKFRÆÐISTOFA
GUÐJÓNS P. SIGFÚSSONAR EHF.
AUSTURVEGI 42, 2.HÆÐ,
800 SELFOSS
S: 482 2805, F: 482 3818
NETFANG: VGS@VGS.IS 6044