

Samb. 30.03.2004
 BYGGINGARFULLTRÚI
 GRÍMSNES OG GRAFNINGSFREPPS
 Hilmir Einarsson

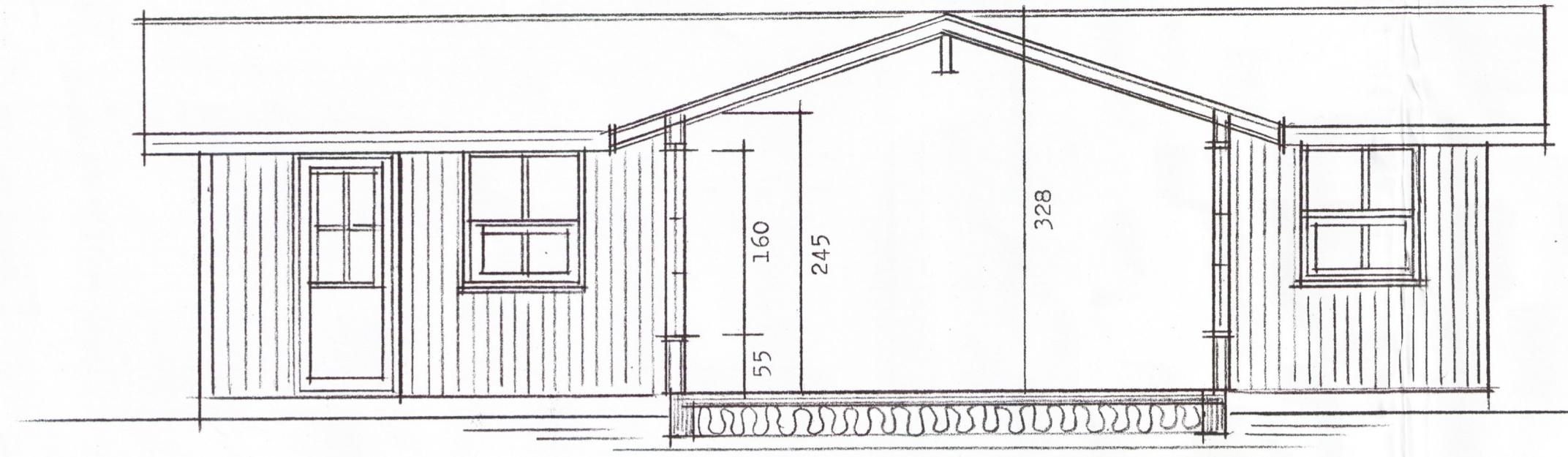

snið a-a

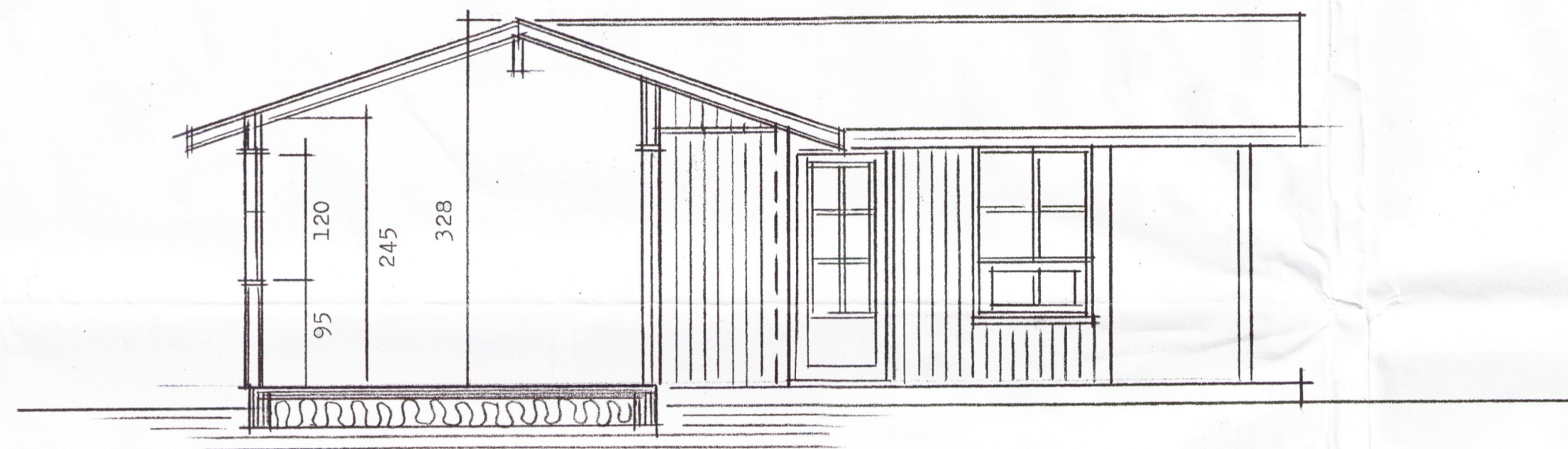

snið b-b

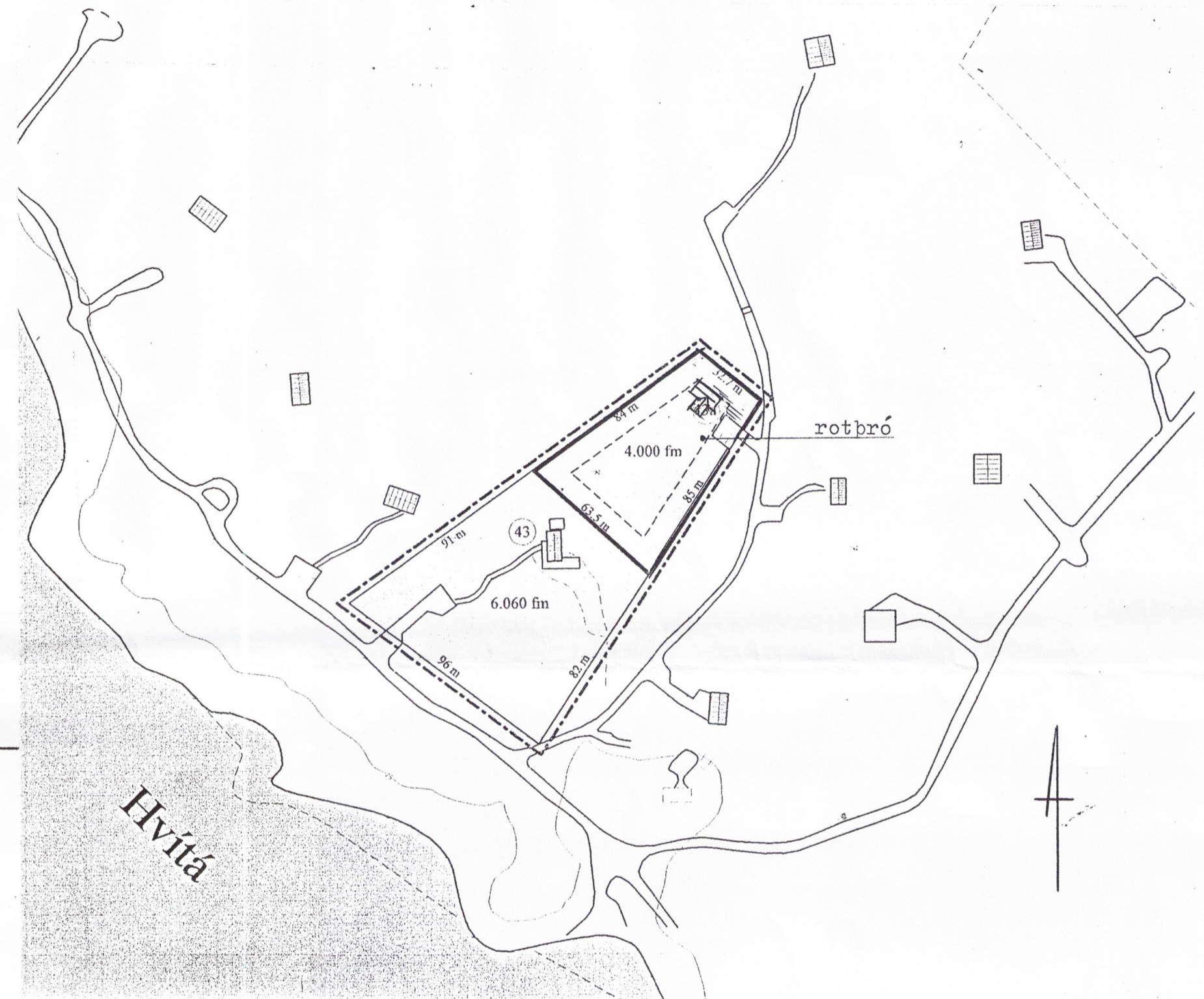

afstaða m. 1:2000

byggingarlýsing : húsið byggist úr timbri á steiptan sökkul/plötu, hitalagnir verða í plötu, útveggir verða 45x145 og einangrast með 150 mm. steinull/glerull, standandi nótuð klæðning 20x120 verður að utan, þak verður upptekið, sperrur verða 2"x9", einangrun í þaki verður 200 mm. þakull, þak verður borið uppi með límtrésbitum samkv. útr. verkfr. bárujárn eða sambærilegu verður á þaki.
 byggingafultrúi staðsetji hús nákvæmlega á lóð.

Skráningartafa: HVÍTÁRBRAUT NR 43 a				Skrásetjari: KJARTAN SIGURDSSON													
Landsnúmer: 197693				Kennitala: 121066-5809													
Matshlutunúmer: ÖREKKT				Dags.: 27.2.2004													
Uppskipting og lýsing				Stærðir													
DD	D1	D2	D3	D4	D5	D5M	D6	D7	D8	D9	D10a	D10b	D11	D12	D16	Reiknitala	D17
Lokun	Rými hæð-rób	Nökun texti	Höfuð-flokkun	Eignar-held	Botnrúkur m ²	Millirúkur m ²	Slagar m ²	Cp m ²	Brútorúkur m ²	Brútorúkur sk < 1,8	Salshæð min	Salshæð max	Brúttó rúmmál m ³	Nettorúkur m ²	Blítt flatarmál m ²	Reiknitala skiptarúmmáls	Skipte-rúmmál m ³
		Matshluti			72,8	0,0	0,0	0,0	72,8	0,0			223,2	63,7	72,8		182,760
		Botn											14,6				
	01	1. hæð			72,8	0,0	0,0	0,0	72,8	0,0			208,6	63,7	72,8		
A	0101	SUMARHÚS	N	0101	65,5				65,5		2,45	3,28	187,7	57,8	65,5	2,87	165,886
A	0102	GEYMSLA	N	0101	7,3				7,3		2,45	3,28	20,9	5,9	7,3	2,86	16,874
C	0103	ÚTIPALLUR	U	0101	43,1				43,1								
Athugasemdir																	
Samelggnir summa																	
Eignarhald																	
	Eignar-held	Nökun texti	Blítt flatarmál m ²	Skiptarúmmál Séreign m ³	Séreign og sameign m ³												
	0101	SUMARHÚS	72,8	182,760	182,760												
		Alls	72,8	182,760	182,760												

5334-18

TEIKNISTOFAN Suðurlandsbraut 48 Sími 5887344 Fax 5887343

VERKHEITI Hvítárbraut nr. 43^a Vaðnesi Grímsn. MÁL 1:50 BLAÐ 1/3

es SIGURDUR KJARTANSSON kt. 090246-2839 DAGS. febr. 2004 Breytt.