

Grunnmynd  
1:50

### Byggingarlýsing

Lýsing  
 Um er að ræða 26 m² frístundahús. Hæðarsetning húss skal vera í samræði við byggingarfulltrúa.

Byggingin er á einni hæð samtals 26,2m² heildarúmmál byggingarinnar er 74,1 m³.

Stærð lands er 11,9 ha.

Burðarvirki og einangrun:  
 Byggingin er byggð úr 70mm bjálkum og grunduð á steyptum staurum. Gólf er timburgólf á timburgrið einangruð með 100mm steinullareinangrun. Í þaki eru tréasar heilkleddir með borðaklæðningu, einangrun í þaki er 100 mm steinullareinangrun.

Kólnunartölur W/(m²K):

- Þak: 0.29 W/m²K
- Útveggur: 1.60 W/m²K
- Gluggar: 2.00 W/m²K
- Gólf á fyllingu: 0.34 W/m²K

Frágangur og klæðingar:

Lof eru klædd að innan með panelklæðningu. Útveggir eru úr bjálka. Þak er klætt með þakpappa og 0,6mm báru alu-zink þakfáni. Allt tréverk skal fíuaverjast með víðurkenndu efni.

Útthurðir og gluggar:

Gluggar eru timburgluggar með tvöföldu gleri.

Lagnir:

Byggingin verður úpphituð og án rafmagns. Kaldavatslagnir verða lagðar í baðherbergi.

Lofræsing:

Lofræsing er náttúruleg.

Brunavarnir:

Byggingin er í notkunarflokki 3.

Reykskynjari og slökkvitæki skulu vera í húsinu eins og fram kemur á teikningu. Reyklosun verður út um glugga og hurðir í samræmi við byggingarreglugerð.

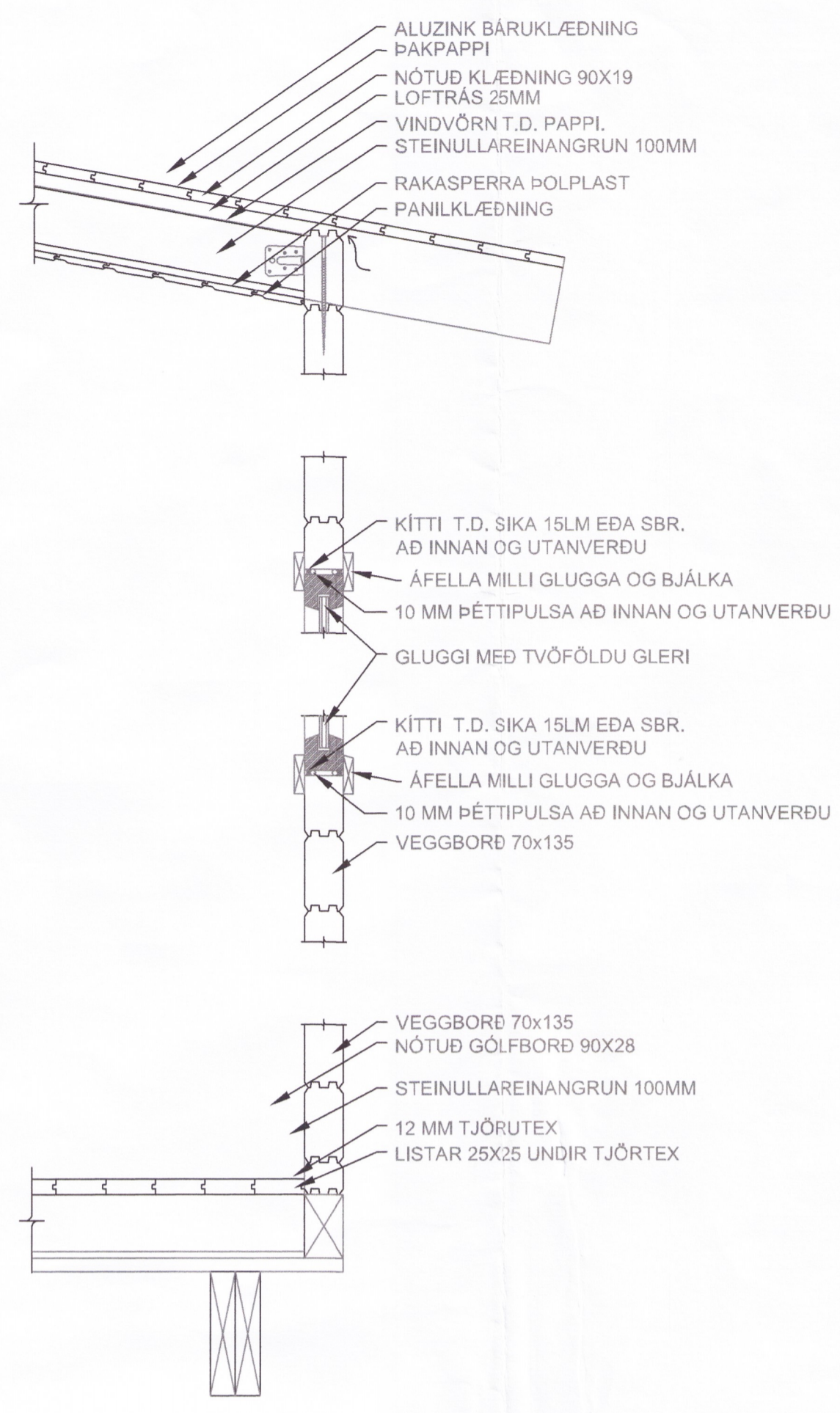

Frágangsdælli  
1:10

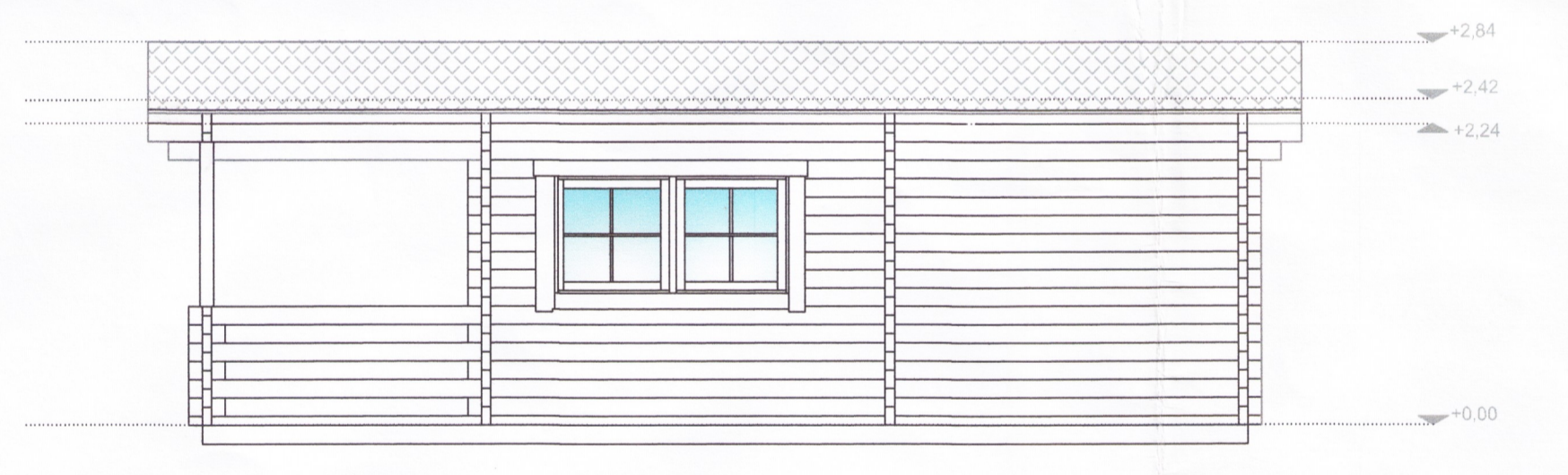
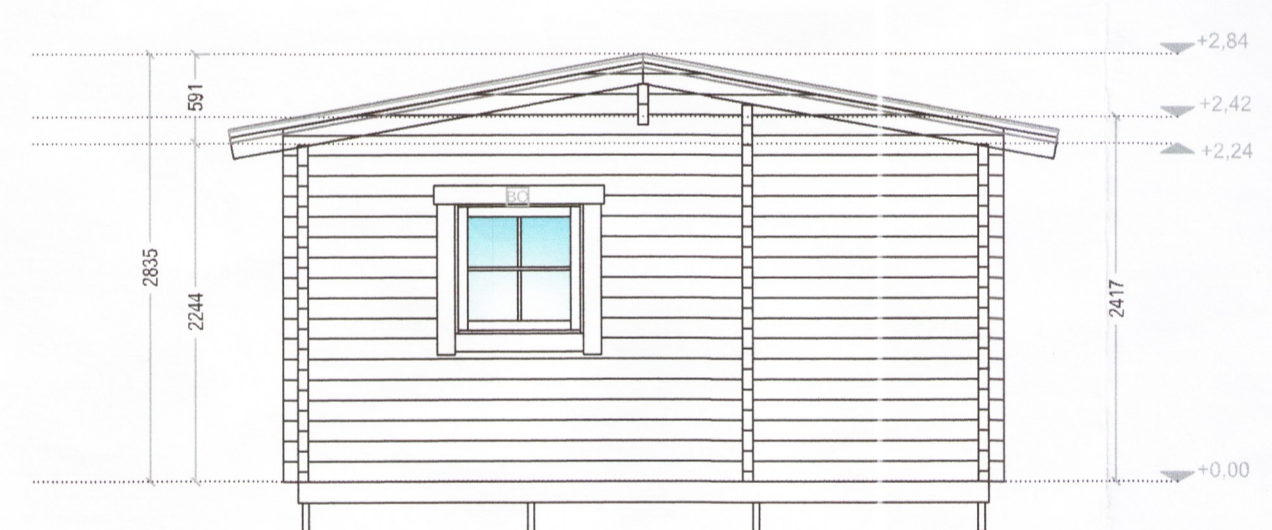
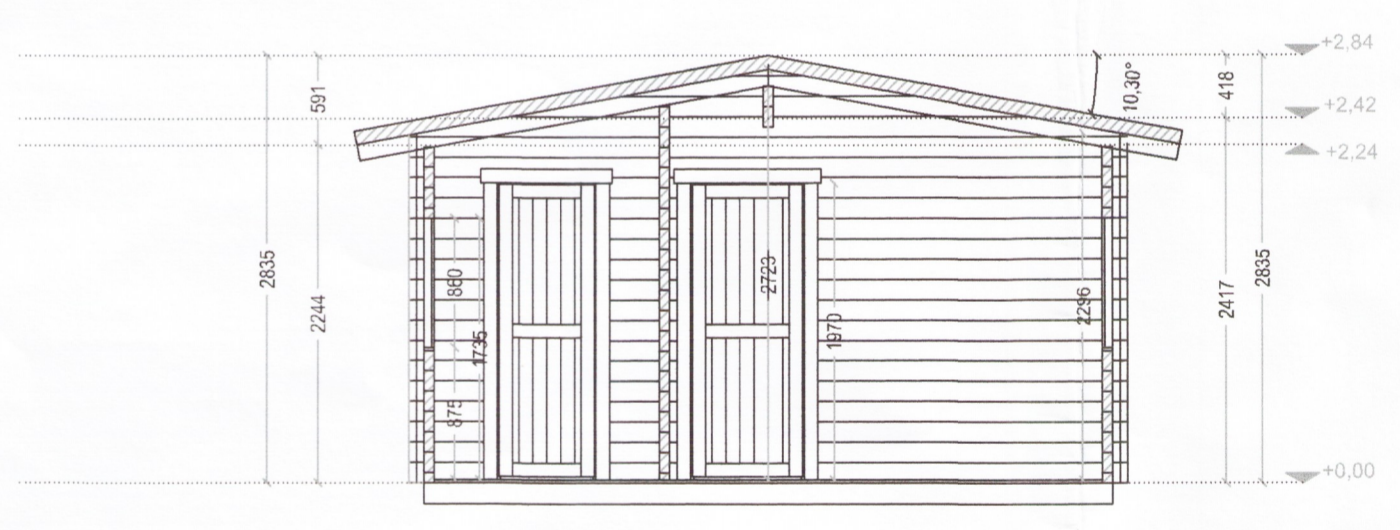

Snið A-A  
1:50

Norður  
1:50

Austur  
1:50

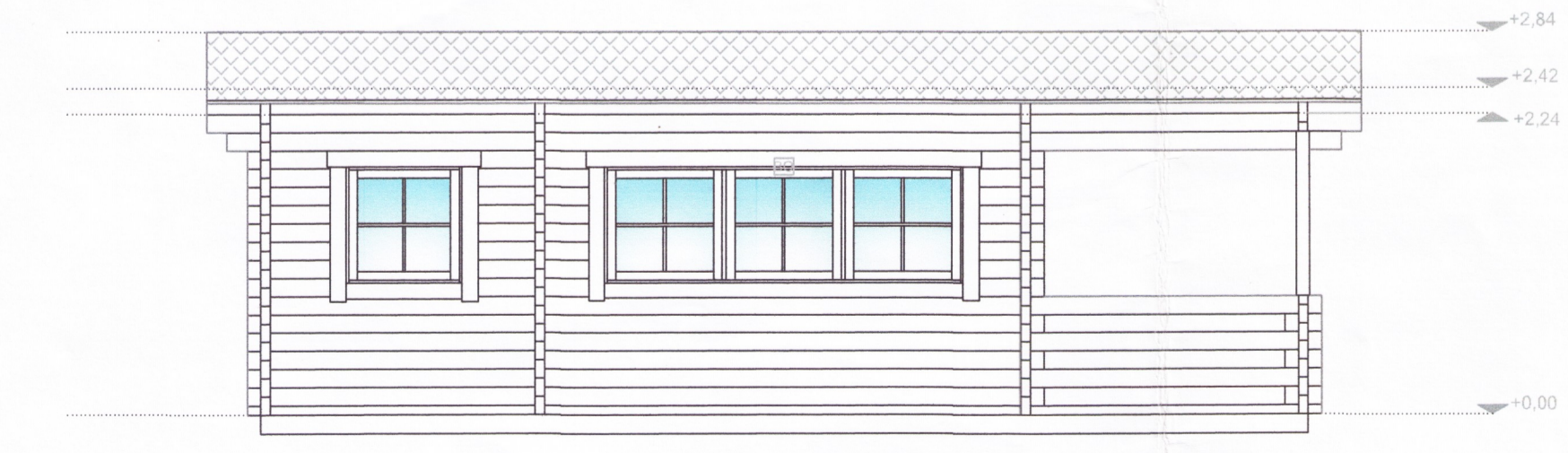
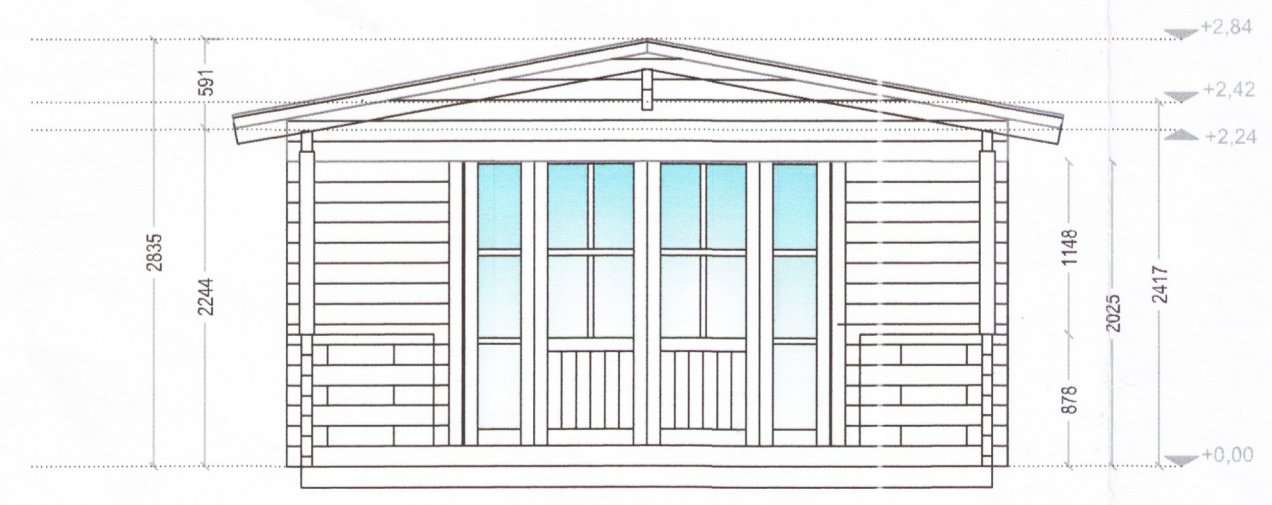
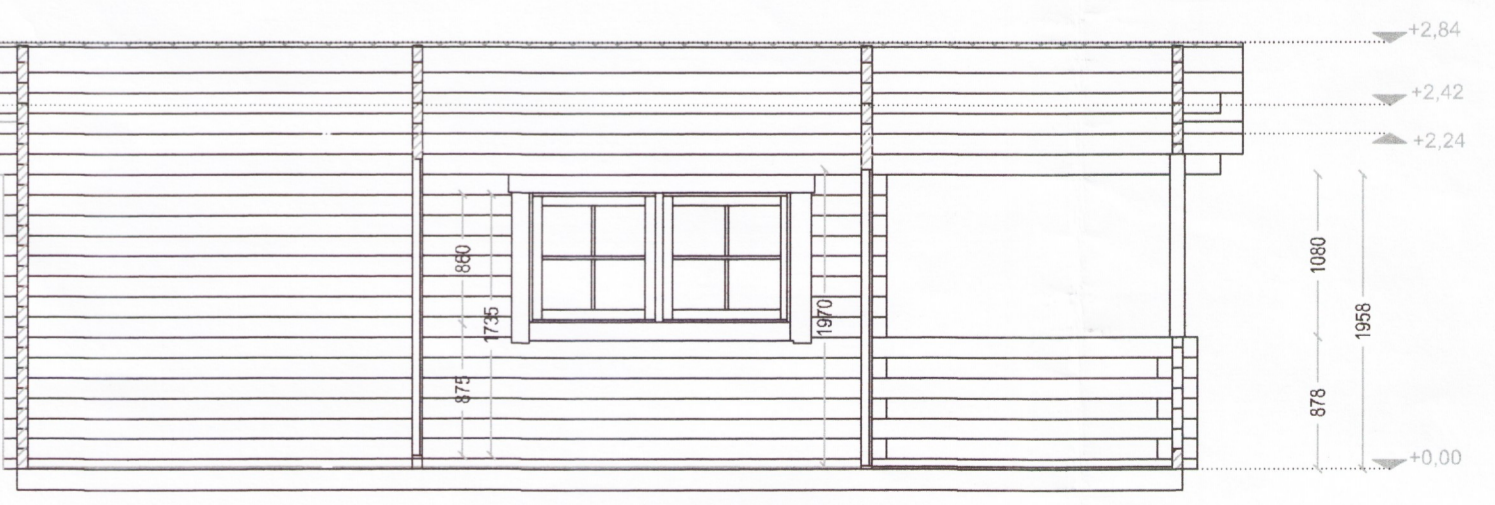

Snið B-B  
1:50

Suður  
1:50

Vestur  
1:50

- SKÝRINGAR
- Slökkvitæki
  - Reykskynjari
  - Gólfniðurfall
  - Björgunarop

FLATARMÁL HÚSS	26,2 m <sup>2</sup>
FLATARMÁL LÓÐAR	m <sup>2</sup>
NÝTINGARHLUTFALL	0,0
RÚMMÁL HÚSS	74,1 m <sup>3</sup>

5	
4	
3	
2	
Útgáfa:	Dags:

Frístundahús  
 Kálfholt K.3a, Ásahreppur  
 Aðaluppdráttur  
 Grunnmynd og útlit  
 Hannæð: GSS  
 Mkv: 1:50  
 Stærð: A1  
 Dags: 12.5.2017

Undirskrift hönnuðar:  
 Guðni Sigurbjörn Sigurðsson  
 Kt. 250582-4479

Teikning nr:  
**A102**  
 Útgáfa nr:  
**1**

