

Grunnmynd dregara og gólfbita
MKV. 1:50

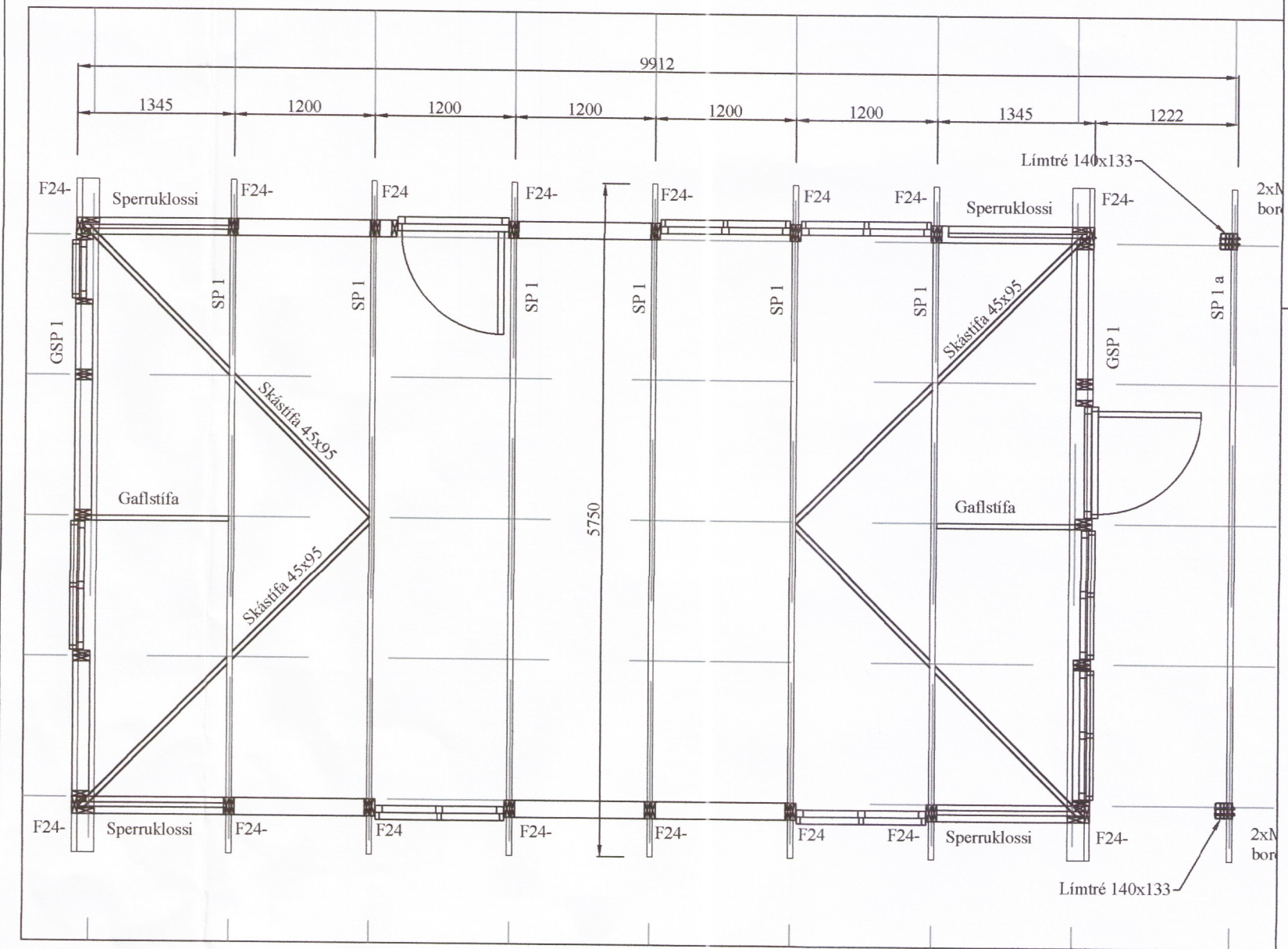

Grunnmynd þakplans
MKV. 1:50

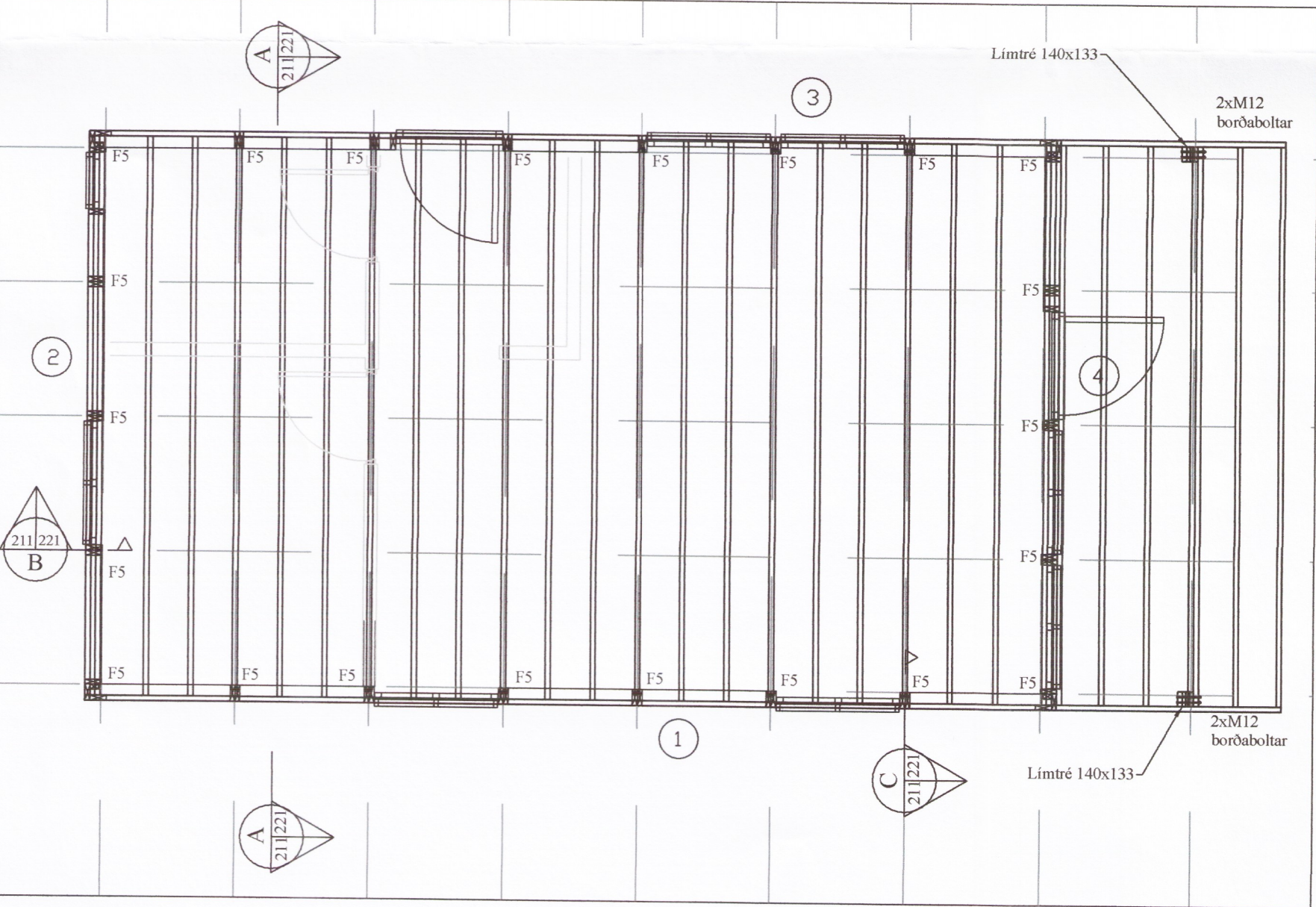

Grunnmynd útveggja
MKV. 1:50

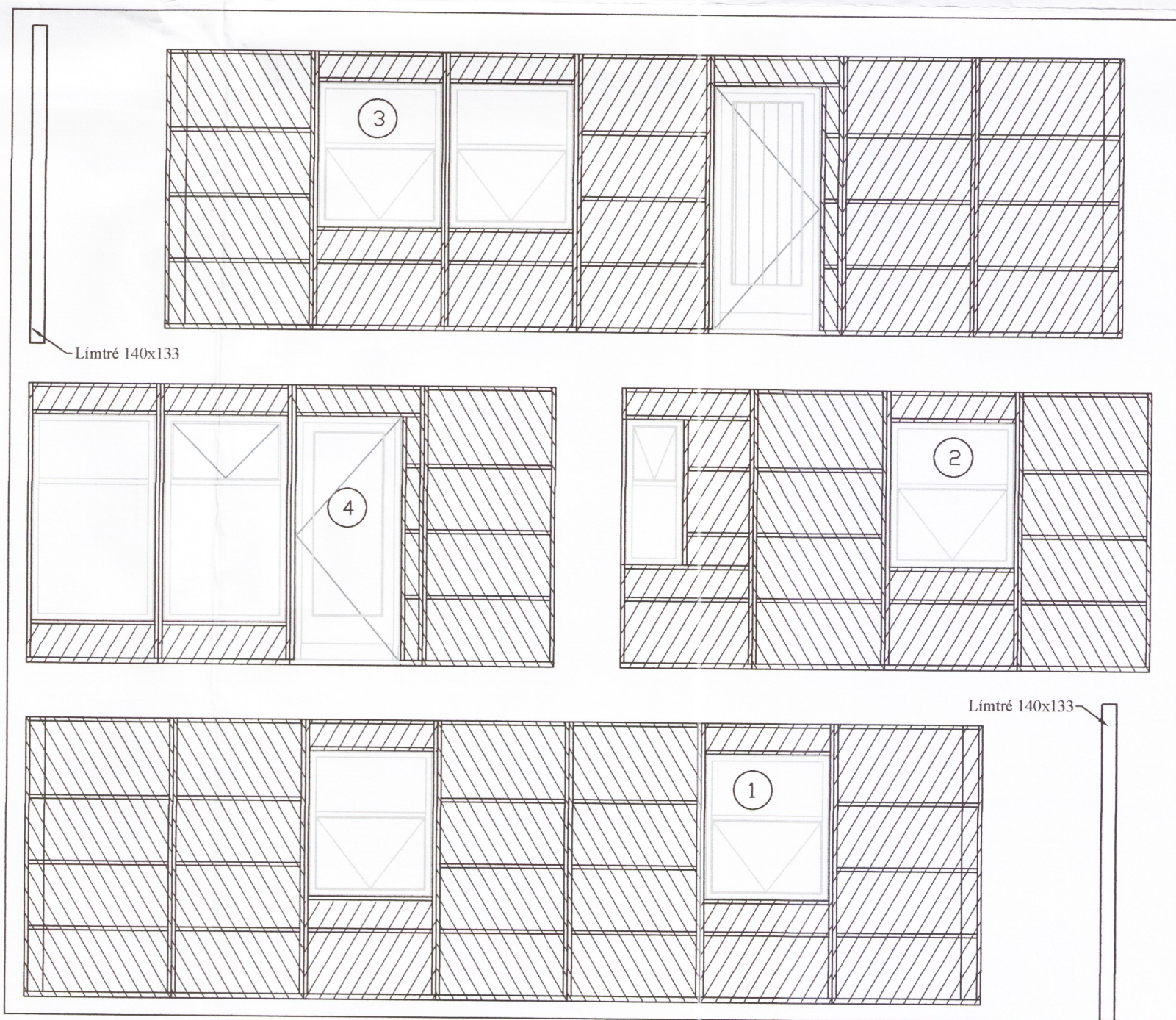

Útveggir séðir utanfrá
MKV. 1:50

Umhverfis- og tæknisvið Uppsveita
Yfirfarið
19 JUL 2018
Dávid Sigurðsson
Byggingarfráttur

Skýringar:

Trévirki:
Gæðaflokkar - **Timburgeð:**
Limtré skal vera L40 samkvæmt ÍST/DS 413.
Burðarvirði skulu almennt vera K18 skv. ÍST/DS 413, nema annað sé tilgreint.
Krossvirði skal vera minnst 3 laga grenikrossvirður (WBP).
Rakastig í timbri við uppsetningu skal ekki vera herra en 15%.

Sperrur: Kraftsperrur og skærsperrur

Laskar:
Galvaniseraðar gaddaplötur frá AB-Traförband.
Stærð gefin í HxB í mm.
Miðað er við 1200 mm miðmál milli sperra.

Festingar:
F3: Festing dregara við undirstöður.
2 stk. BMF - 2x80x500 festijörn.
Negling BMF festijárns við dregara/undirstöður: 2x Ks 12 stk 40/60

F4: Festing dregara við gólfbita.
Þar sem veggveining teygist við gólf (í móðullínu) er dregari festur við gólfbita með 2 stk þakásankerum BMF-210, neigdum með 4x8 stk 31/40 í dregara og gólfbita.

F4-: 1 stk þakásankerum BMF-210, neigdum með 2x8 stk 31/40 í dregara og gólfbita.

F5: Festing eininga við gólfbita.
Almennt F5 á öllum veggveiningum við gólfbita, nema annað sé tekið fram.
BMF-48x320 gaffaljala n. neiglist með 2x8 stk 31/40 í stoðir og gólfbita.

F24 2 stk BMF vinkill með styrkingu, negling 2x6 stk. ks 40/40.
Gaffalnerki BMF 48x120, negling 14 stk Ks 31/40 í sperru/stoð

F24 Gaffalnerki BMF 48x120, negling 14 stk Ks 31/40 í sperru/stoð

F26: SKÁNEGLING MED -6/130, 3 stk. / SPERRU

Almennt má sjá festingar á teikningu nr. 221 nema annað sé tilgreint.

Festijárn, naglar, boltar og skrúfur:
Stálgeði í timburfestingum skulu vara að minnsta kosti ST37-2 skv. DIN 17100.
Allar festingar skulu vera heitgalvaniseraðar eða ryðfrjár.
Öll festijárn, boltar, skrúfur og naglar í gagnvirði timbur skulu vera heitgalvaniserað eða ryðfrjár.
Ekki má nota saman ryðfrjá nagla og galvaniserað festijárn.

Veggveiningar:
Númer við vegg vísa til grunngerða sbr. kerfisteikningu af einingum.
-H- : Homeining (1200 mm eining + 145 mm)
G-120-100 : Gluggveining þar sem hæð glugga er 1200 mm, en hæð undir glugga er 1000 mm.
Allar einingar eru klæddar 9 mm krossvirði.

Annað:
Á teikningum nr. 221, 222 og 223 má sjá frágang á skástífum og neglingu þakklæðingara.

BR	DAGS	BREYTING

Kjartan Garðarsson
Hjarðarholli 11
800 Selfossi
Sími: 783 4180
Netfang: kjartangardar@gmail.com

EFFORT 012.18 23.04.2018

SGHUS EYRAVEGI 65
800 SELFOSSI
SÍMI: 578 3344
NETFANG: sghus@sghus.is
VEFFANG: www.sghus.is

Smáralundur 1, Bláskógabyggð 5437-18

Burðarvirki: Kvarði 1:50
Grunnmynd og snið steypra undirstaðna Afstaða steypra eininga. Skýringar

HANNAÐ:	TEIKNAD	DAGSETNING	VERKNÚMÉR
KG	KG	05.06.2018	2018-09
SKRÁARNAFN	SAMÞYKKING	130555-7649	TEIKNING NÚMÉR
Smáralundur 1			211