

Dagsetning samþykkt aðaluppdráttar

SKÝRINGAR VIÐ UPPBYGGINGU ÚTVEGGJA OG PAKS:

Útveggir hússins eru byggðir upp úr 45x145 mm timburstöðum með mesta millibili stöða m/m 600. Allt burðarefni er styrkleikaflokkað í K18 a.m.k. Allar samsetningar eru negldar með minnst 3s S³/₈₀. Utan á útveggi komi 9 mm rakapólin krossviður sem neglist með S31/50 m150, krossviðurinn nái niður fyrir gólfbita og hjálpi með því móti að tengja saman gólf og vegg, síðan komi 9 mm loftbil undir timburvatnslæðinguna.

150mm einangrun kemur á milli stöða.

Allt timbur í burðarveggjum og sperrum skal vera styrkleikaflokkað í C18 a.m.k.

200mm einangrun kemur á hvert sperrubíl.

Pakjárn er neglt með paksaum í aðra hverja hábarú með 600 mm millibili en við pakbrún skal neglt í hverja hábarú

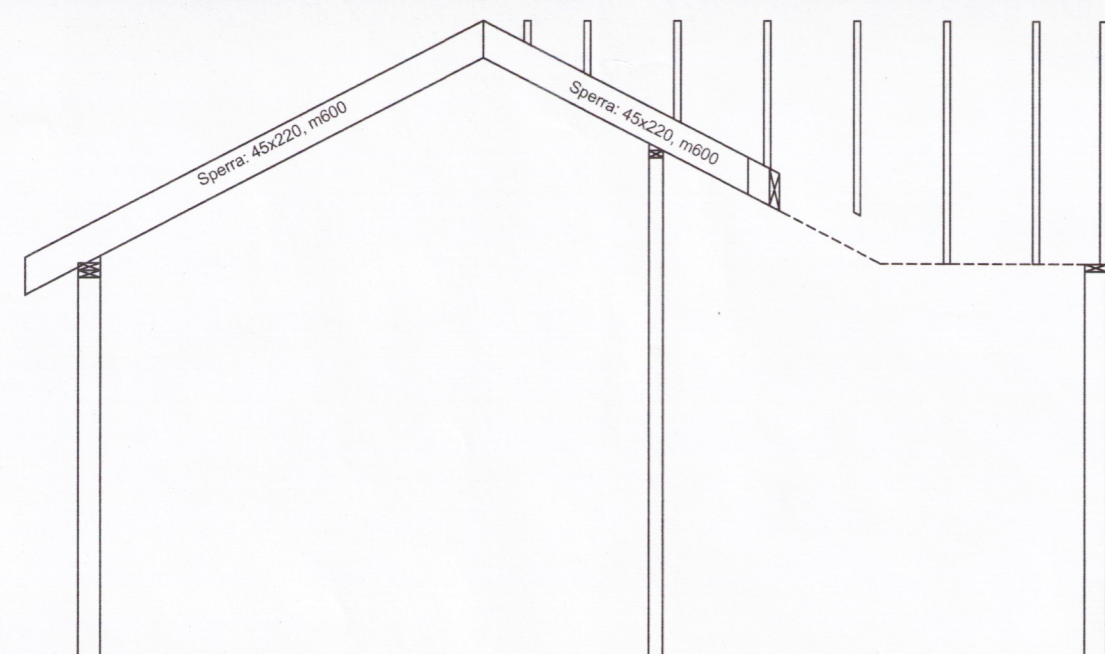
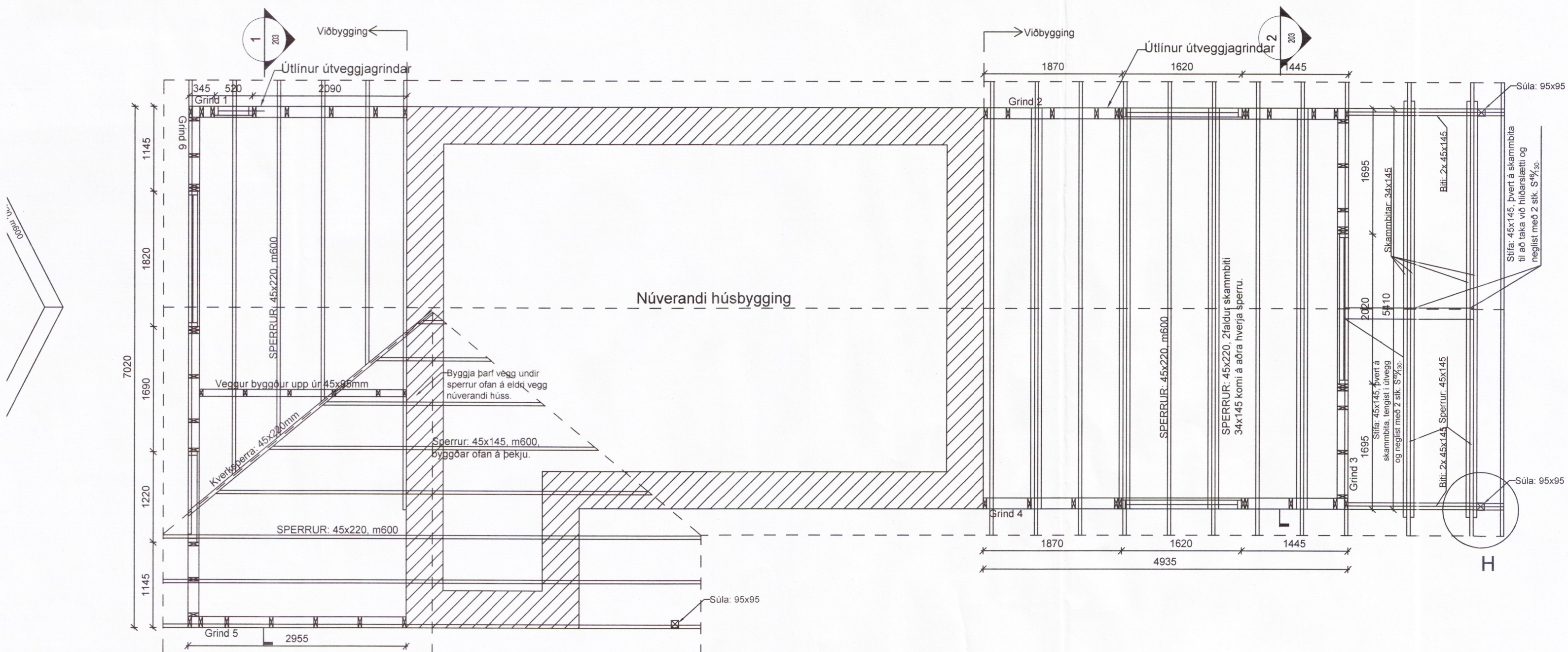

1 Snið, sperrur
1:50

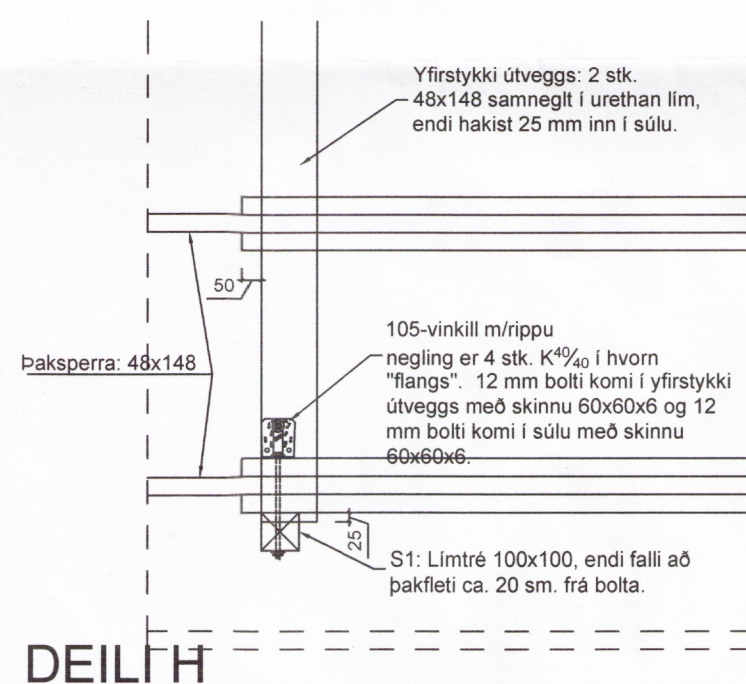

DEIL H

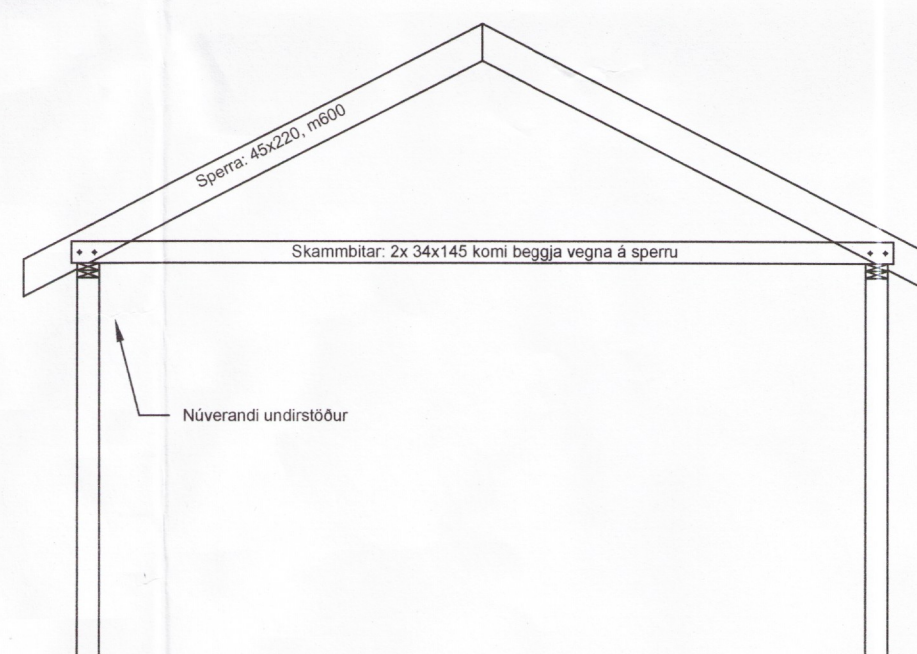

2 Snið, sperrur
1:50



Br. Dags. Breyting Hannað/Teikn.

HÚSEY e h f
 Stóru-Sandvík 4,
 801 Selfoss,
 Sími 482-1738 / 898-9199
 Teikni- og verkfræðipjónusta. SELFOSSI Netfang: husey@husey.is

Áb.m. og réttthafi © : Samúel Smári Hreggviðsson, Kl.: 200752-4659
 Byggingartæknifræðingur, B.Sc.
 Vinnustofa: Austurvegi 4, 800 Selfoss

Viðfangsefni:
KÓNGSVEGUR 7,
Grímsnes- og Grafningshreppi 5424-18

Burðarvirki Hannað/teiknað: ssh
 Sperrur Yfirfarið: ssh

Samþykkt:
 Kt.: 200752-4659 *Selvin S. Þ.*
 Mælikvarði: 1:50 (A2) Dagsetning: júlí 2018

Verknúmer: 18-785 Teikn.nr.: 203 Br.

