

Umhverfis- og tæknisvið Uppsveita
Samþykkt
 13. júní 2018
Páll Gunnarsson
 Byggingarfulltrúi

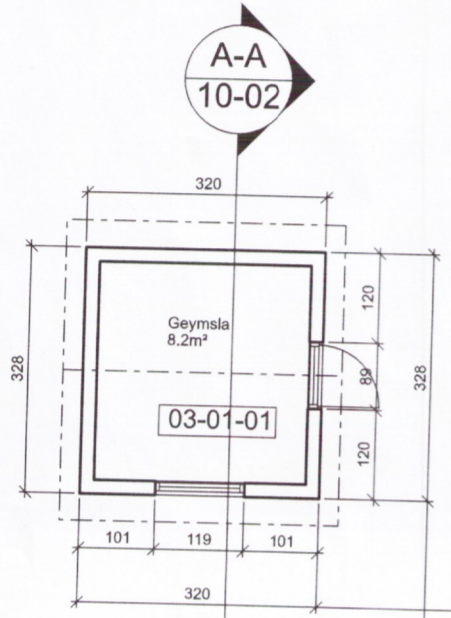

AFSTÖÐUMYND 1:2000

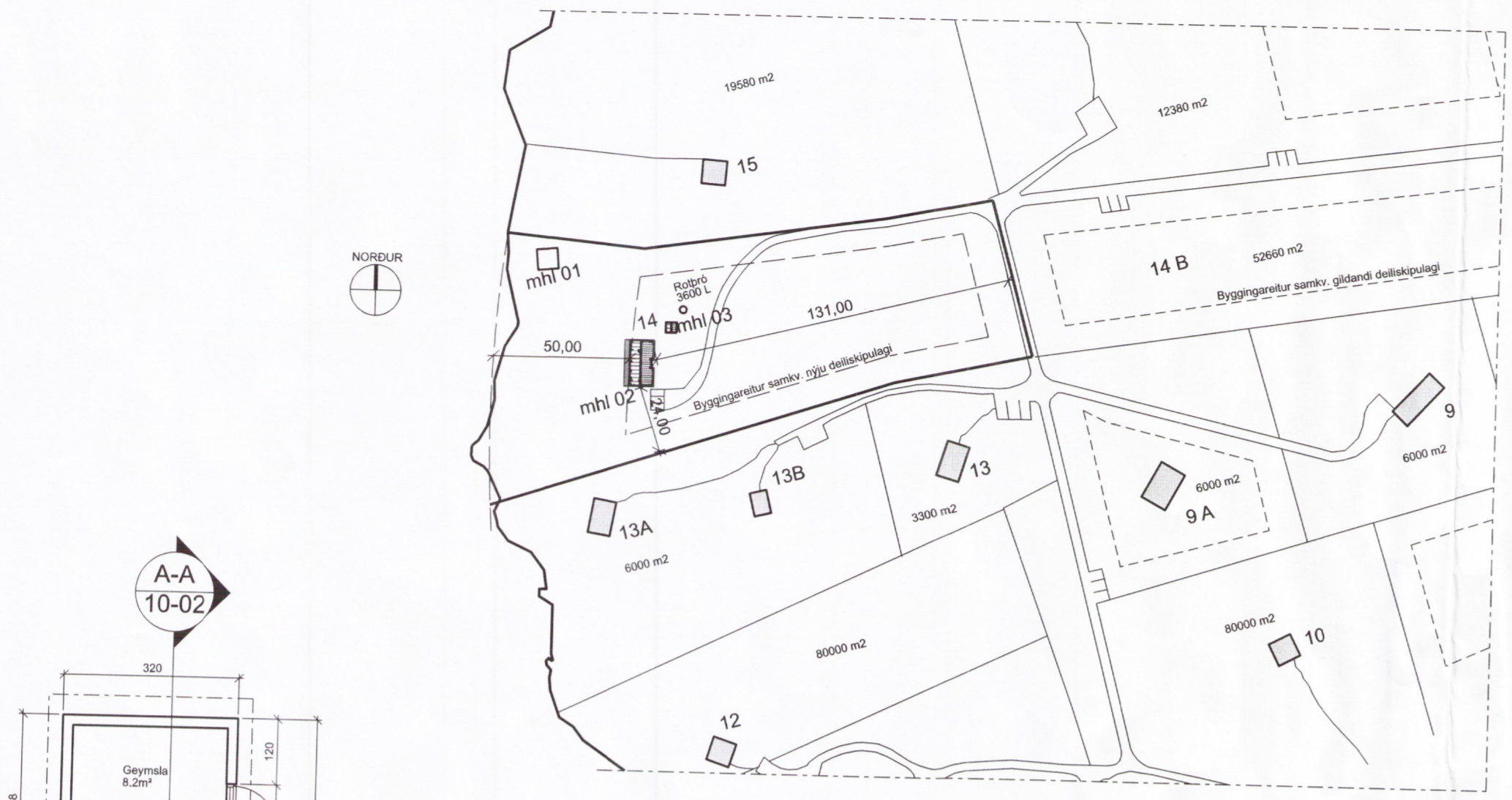
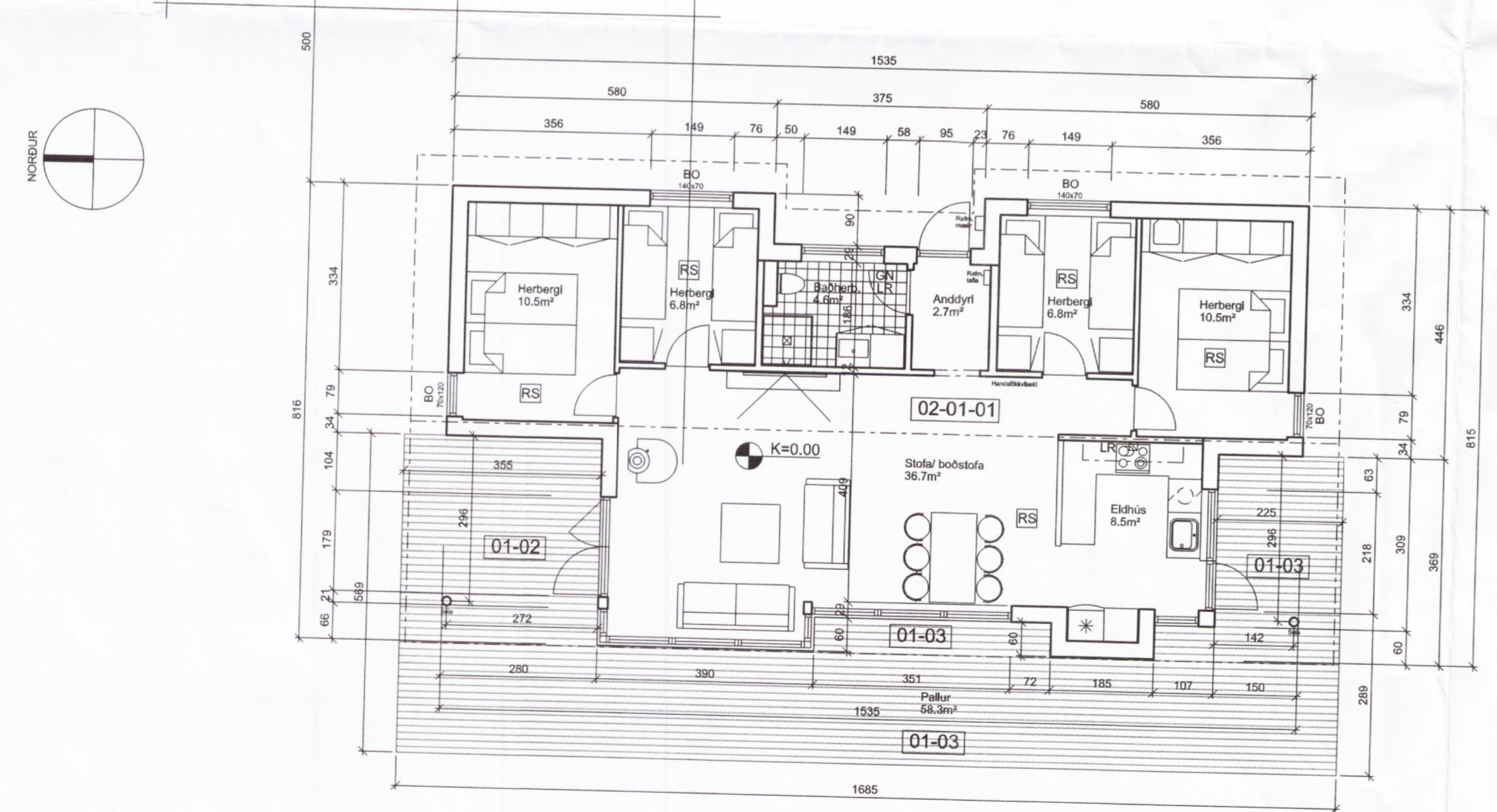

GRUNNMYND 1:100

Neðan Sogsvegur – lóð nr. 14
GRÍMSNES- og GRAFNINGSHREPPI
 Landnr. 169341 - Stgr. 8719-1-64110140

BYGGINGARLÝSING :
 Húsið er innflutt tilsníðið danskt timburhús, framleiðandi EBK - hus. Húsið er á steypum sökklum og með steyptri og einangraðri gólfplötu, 150mm einangrunarplast undir. Kólnunartala, gólfplötu er **0,2 W/m² K** - eða betri. Útveggir eru úr 150 mm trégrind, sem klædd er með 12 mm krossviði sem vindlokun og afstífging, útveggja-klæðning er loftuð liggjandi furuklæðning. Einangrað er í alla útveggi með 150 mm steinull. Einangrað er einnig í lagnagrind að innanverðu, 45 mm. Gluggar og hurðir eru með einangrunargleri, K- gler eða betra. Björgunarop eru í svefnherbergis-gluggum og málsett á teikningu. Meðalkólnunartala útveggja er **0,25 W/m² K** - eða betri.

Þakviðir eru úr 245x45 mm, einangrað í bil með 245 mm þykkri steinull og loftað yfir með 50 mm loftbili. Borðaklæðning á þaki með asfalt þappa og bárujárni. Undir þaki er lagnagrind, 50 mm, og einangruð með steinull. Rakapéttag lag innan undir einangrun, vandlega frágengið. Meðal kólnunartala þaka er **0,20 W/m² K** - eða betri.

Heildarleiðnítap reiknast hússins er því innan við kröfur reglugerðar, þ.e innan "orkuramma" Mannvirkjastofnunar.

Innveggir eru einangraðir með amk. 75 mm steinullareinangrun og klæddir með klæðningu í flokki 2 eða betri. Loft eru með sams konar klæðningu.

Gler sem nær niður að gólf skal vera öryggisgler.

Reykskynjari og slökkvitæki eru í húsinu og staðsett og frágengin skv. kröfum reglugerðar. Frágangur **arins** skal vera skv. 9.6.5 og 9.6.6 reglugerðar nr 112/2012

Rotþró, þriggja þrepa hreinsun og siturlögn eru frágengin skv. reglugerð. Nánari útfærsla skilgreind á lagnateikningum, skv. reglugerð nr. 650/2006 um framkvæmd verndunar vatnasviðs og lífríkis þingvallavatns. - Nánar á lagnateikningum.

STÆRDIR :
 Lóð : 52660 m²
 Frístundahús : 113,3 m² - 513,9 m³ yfir gólfplötu

Framleiðsla og hönnun hússins:
EBK HUSE A/S
 WWW.EBK.DK INFO@EBK.DK

SKOVSTØVEJ 15
 4200 SLAGELSE
 DANMARK

ASK ARKITEKTAR EHF
 GEIRSGÖTU 9 101 REYKJAVÍK
 Sími 515 0300 FAX 515 0319
 www.ask.is

Páll Gunnarsson
 Páll Gunnarsson
 kt: 210552-2199
 pall@ask.is



Neðan Sogsvegur - lóð nr. 14
 Grímsnes- og Grafningshreppi

TEGUND TEKNIINGAR	ADALTEIKNING 5543-1B	MKV: 1 A2	1:100/ 1:2000
HEITI TEKNIINGAR	Afstöðumynd	HANNAÐ	EBK HUSE
TEKNAÐ	LGS	TEKNAÐ	LGS
YFRIF:	PG	DAGS:	14.05.2018
VERK NR.	1610	AUKKENNI - NÚMÉR TEKNIINGAR	10-01