

Skýringar:
Steinsteypa í súluundirstöður: Brotþolsflokkur C25/30
Sementsmagn amk. 300 kg/m³
Vatnssemntala minni en 0,55
Lofinnihald 5-6%, mælt eftir dælingu
Bendistál er B-500c. Lágmarkssteypuhúla er 35mm
Minnsta beygjuþvermál er 4"d (sjá skýringarmynd)
Steypuhótkar standa á klöpp. Fylla skal og þjappa að hólkum með óvatnsnæmi og frostþolinni fyllingu

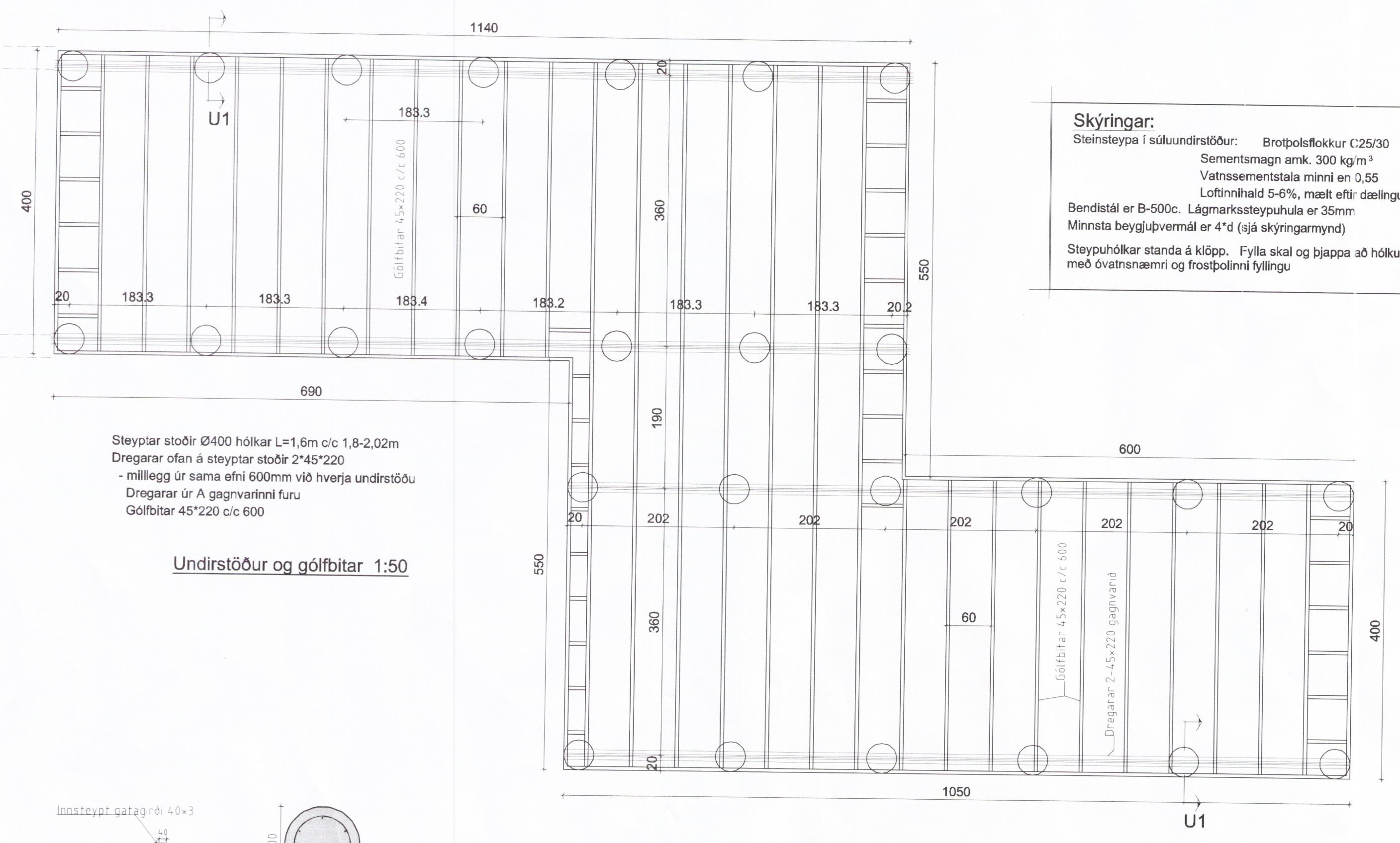

Steyptar stöðir Ø400 hótkar L=1,6m c/c 1,8-2,02m
Dregarar ofan á steypdar stöðir 2'45"220
- milllegg úr sama efni 600mm við hverja undirstöðu
Dregarar úr A gagnvarnari furu
Gólfbitar 45*220 c/c 600

Undirstöður og gólfbitar 1:50

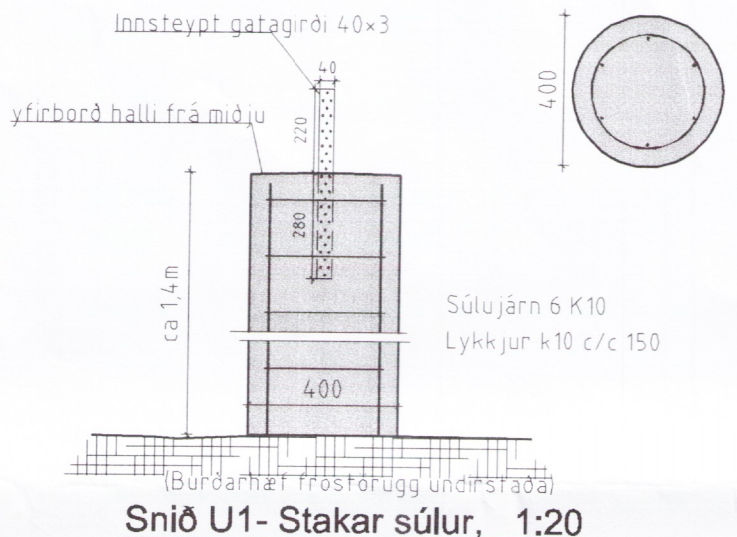

Snið U1 - Stakar súlur, 1:20

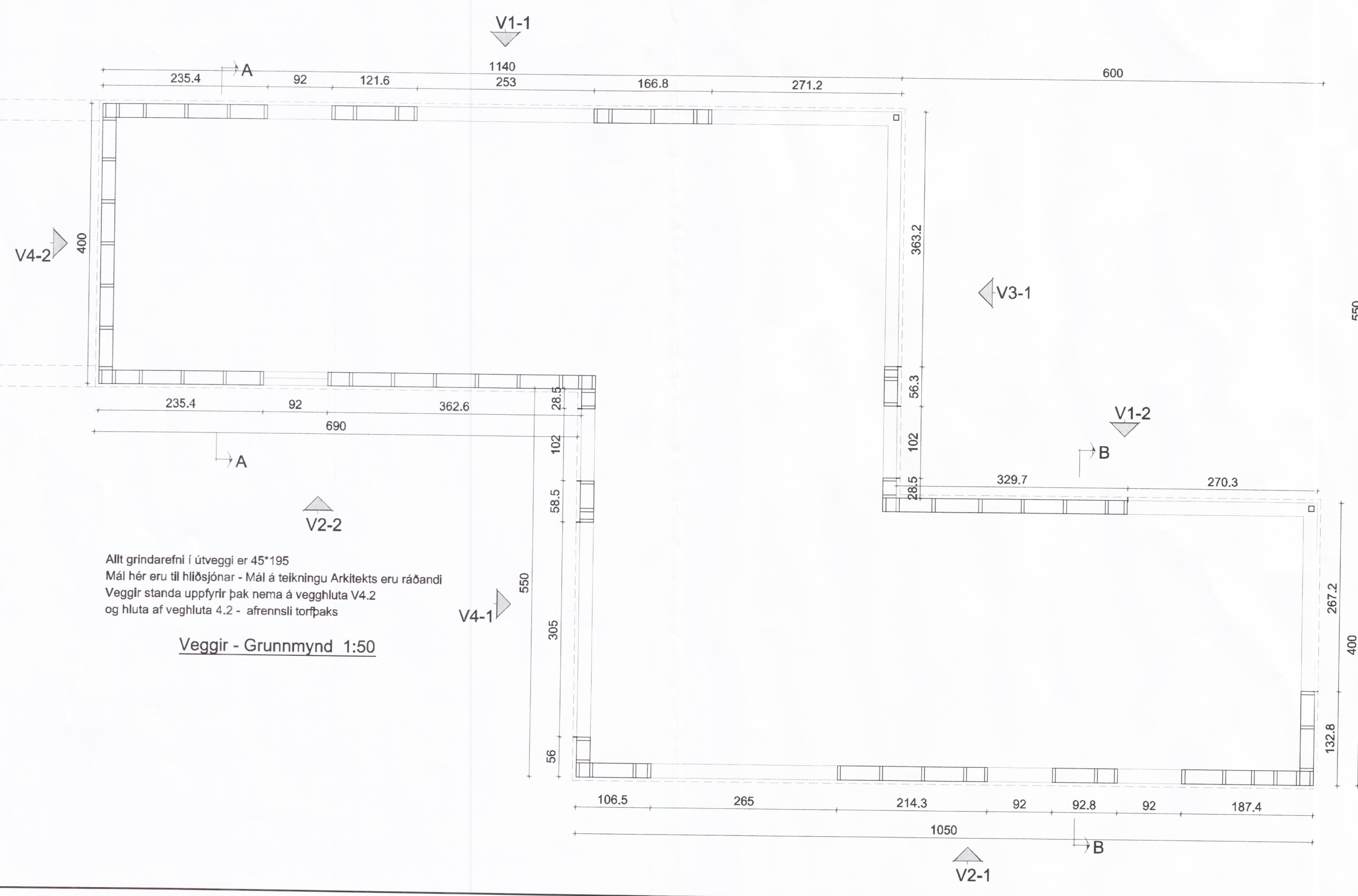

Allt grindarefni í útveggi er 45*195
Mál hér eru til hliðsjónar - Mál á teikningu Arkitekts eru ráðandi
Veggir standa uppýfir þak nema á vegghluta V4.2
og hluta af vegghluta 4.2 - afrennsli torþraks

Veggir - Grunnmynd 1:50

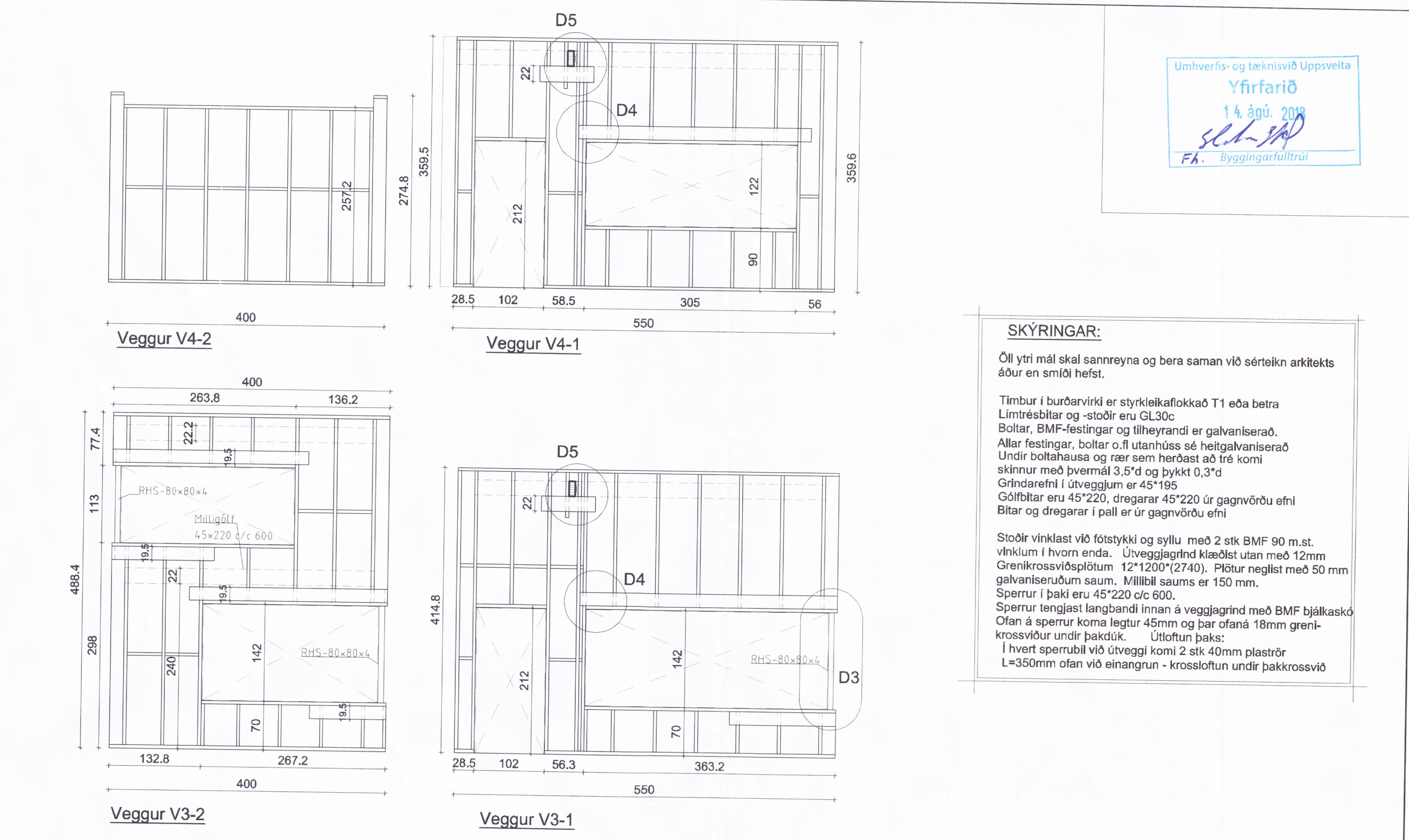

SKÝRINGAR:
Öll ytri mál skal sannreyna og bera saman við sértekn arkitekts áður en smíði hefst.
Timbur í burðarvirki er styrkleikaflokkad T1 eða betra
Limfrésbitar og -stöðir eru GL30c
Boltar, BMF-festingar og tilheyrandi er galvaniserað.
Allar festingar, boltar o.fl útanhúss sé heilgalvaniserað
Undir boltahúsa og rær sem herðast að tré komi skinnur með þvermál 3,5"d og bykkt 0,3"d
Grindarefni í útveggjum er 45*195
Gólfbitar eru 45*220, dregarar 45*220 úr gagnvörðu efni
Bitar og dregarar í pall er úr gagnvörðu efni
Stöðir vinklast við fótstykki og syllu með 2 stk BMF 90 m.st. vinklum í hvorn enda. Útveggjagrind klæðist utan með 12mm Grenikrossviðspálfötum 12*1200*(2740). Plötur neglast með 50 mm galvaniseruðum saum. Millibili saums er 150 mm. Sperrur í þaki eru 45*220 c/c 600. Sperrur tengjast langbandi innan á veggjagrind með BMF bjálkaskó Ofan á sperrur koma legtur 45mm og þar ofan 18mm grenikrossviður undir þakdúk. Útlöftun þaks: Í hvert sperrubili útveggi komi 2 stk 40mm plaströr L=350mm ofan við einangrun - krosslötun undir þakkrossvið

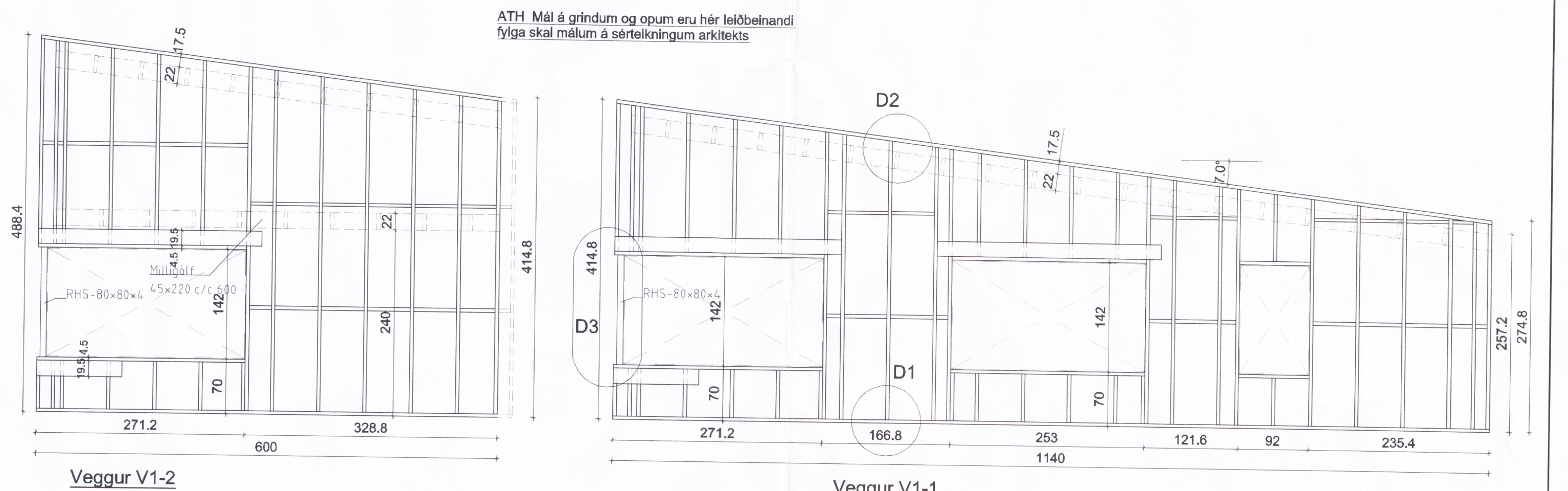
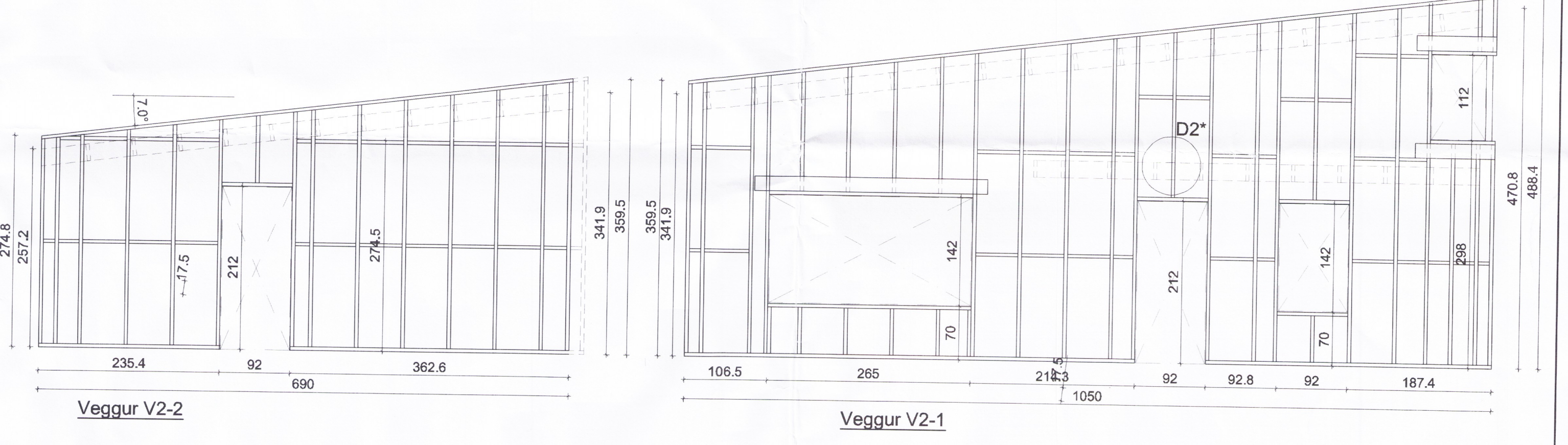

ATH Mál á grindum og opum eru hér leiðbeinandi fylga skal málum á sérteikningum arkitekts.

Númer	Dags	Skýring breytingar	Br. af
GAG ehf Verk- og tækniráðgjöf		MKV. 1:50,20 á A1	DAGS. 11.07.2018
Gísli Ágúst Guðmundsson - Byggingatæknir. kt: 250860-7499		TEKN. GG	VERKNR. 11804-HB
Gauksdal 41, 221 Hafnarfj. s: 869 0880		REIKN. GG	NR. TEIKNINGAR B-101
Netfang: gisli@guundundis@gmail.com.		ÁRITUN HÖNNUNÐAR	DAGS. ÁRITUNAR
HEITI VERKS: Sumarhús Heiðarþæ - Land 223275		ÁRITUN SAMRÆMINGARÞÖNNUNÐAR	DAGS. ÁRITUNAR
HEITI TEIKNINGAR: Burðarvirki: Undirstöður og útveggjagrindur			