

Sumarhús Aphóll 8
 Landnúmer 167660
 Staðgreinir 8721-3-06010080

Húsið er timburhús og stendur á niðugrófnum steyptum súlum.
 Veggir eru með 50x100mm c/c 600 grind og klæddir með vatnslæðningu.
 Þak klætt með panel ofaná sperrur 50x150mm c/c 600, 50mm grind þar ofaná og síðan bástustál.
 Veggir einangraðir með 50mm glerull, gólf með 50mm steinull og þak einangrað með 50mm plasti.
 Gólfðreggar eru 200x200mm c/c 2000mm og ofan á þá koma gólfbitar 50x125mm c/c 500mm.
 Gler er tvöfalt einangrunargler. Litir eru rauður á veggjum, en grænn á gluggum og þaki.

Breyting í júní 2018

Húsið stækkað í austur með viðbyggingu á tveim hæðum. Neðri hæð er steypt í einangrunarmót og klædd með steinklæðningu, en efri hæð er er líkt og eldra húsið timburbygging og útlitslega eins og núverandi bygging. Skipt um klæðningu á öllu húsinu og grind þykkt um 50 mm. Einangrun aukin þannig að eftir breytingu er hún 150 mm í veggjum, en 200 mm í gólfi og þaki. Skipt út öllum gluggum í eldra húsinu. Grind efri hæðar í viðbyggingu er 45x145mm, sperrur 45x224. Einangrun 150mm steinull. Sperrur í þaki eru 45x220mm. Einangrun í þaki er 220mm steinull. Þakklæðning er 1"x6" með þakpappa og bárujárni.
 Viðbygging er með steyptu botnplötu og undir henni 100mm einangrun 24Kg/m³ (don't drop your text about the walls)
 Utan á grind efri hæðar kemur 9mm WBP krossviður 22x75mm lektur og viðarklæðning.
 Innan við einangrun kemur rakavörn, rafmagnsgrind og klæðning.
 Í húsinu er 6L slökkvitæki merkt SL á teikningu. Í húsinu eru reyskynjarar merktir RS á teikningu.

Matshl.01
 Heildarflatarmál : 109.5 m²
 Heildarrúmmál : 319.9 m³

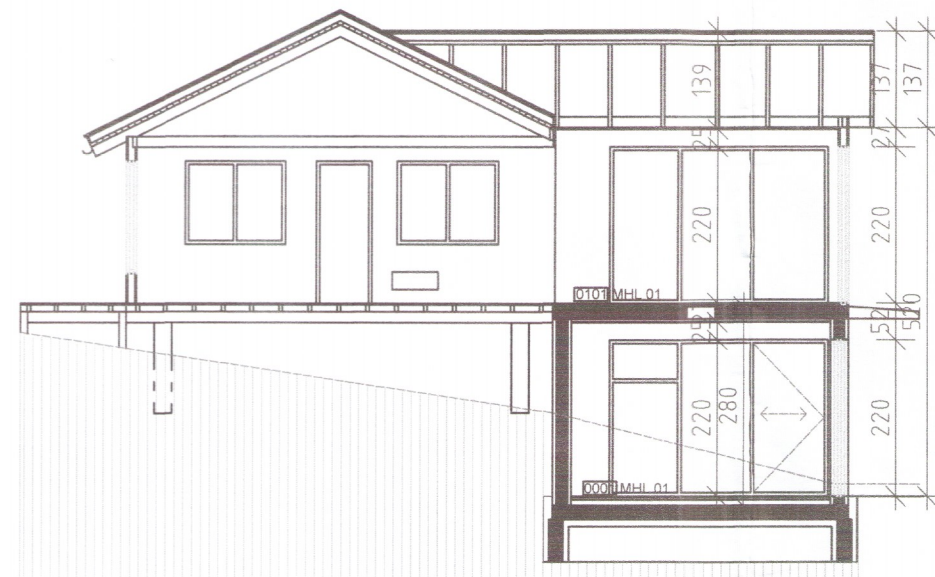

SNEIÐING 1-1 mkv 100

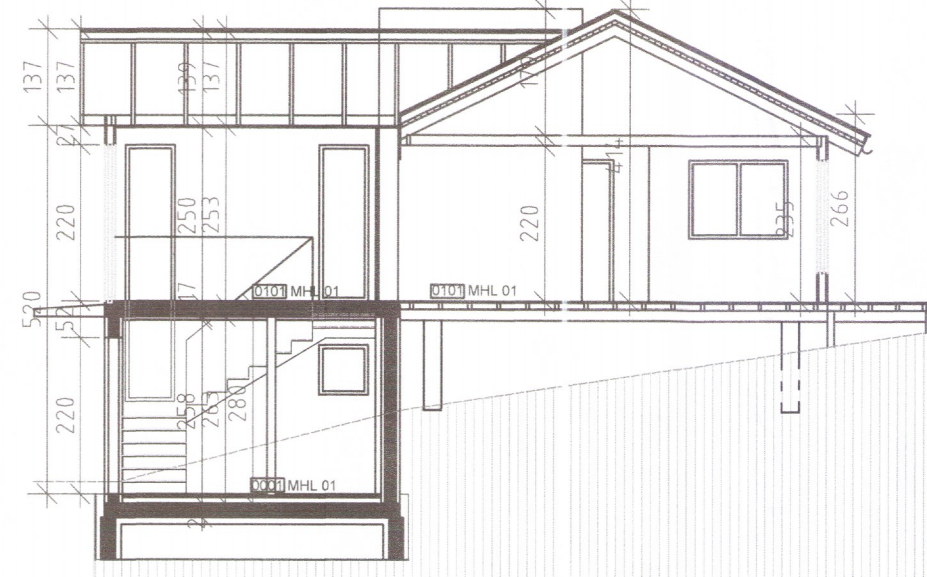

SNEIÐING 2-2 mkv 100

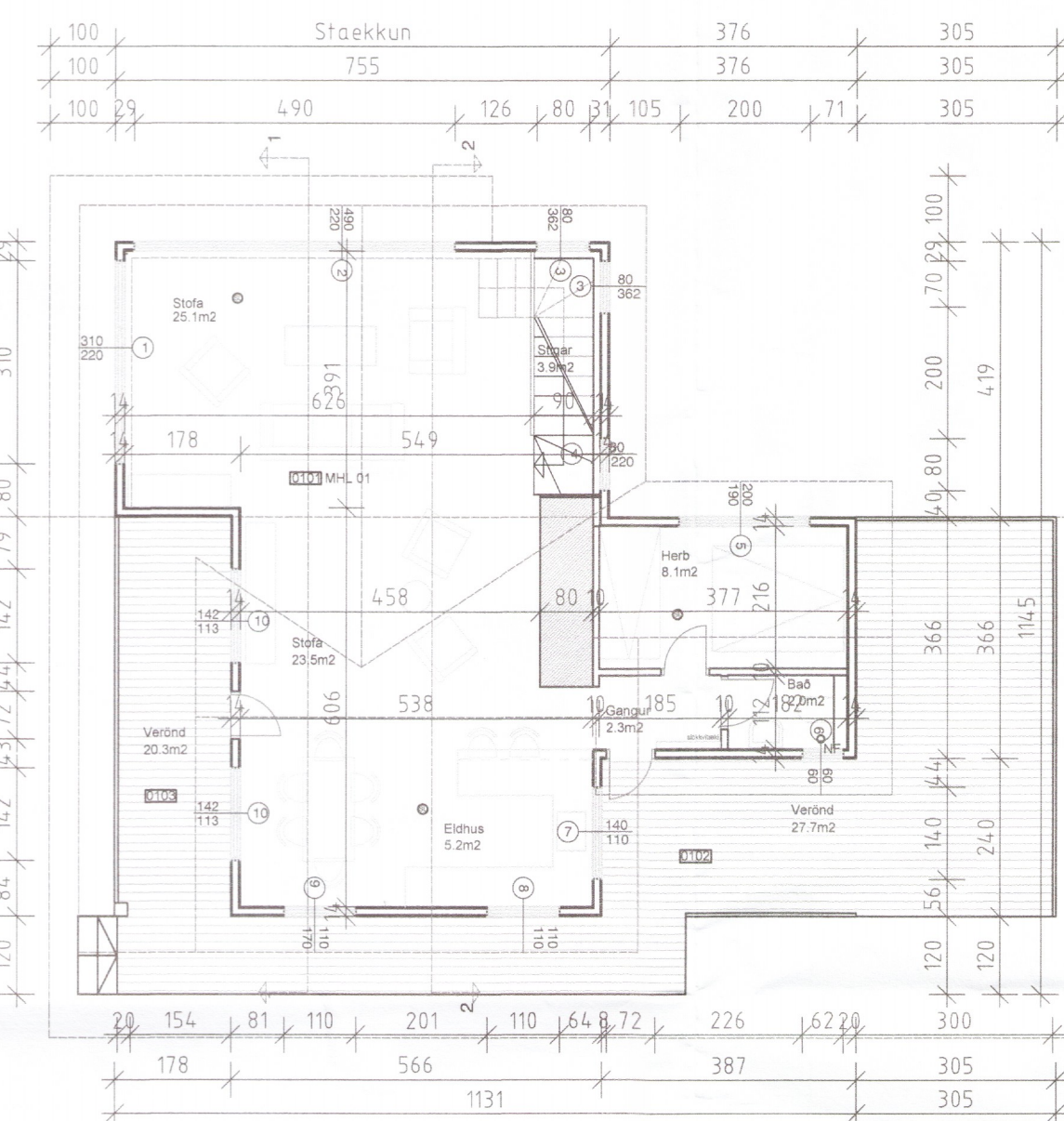

GRUNNMYND (1.Hæð) mkv 100

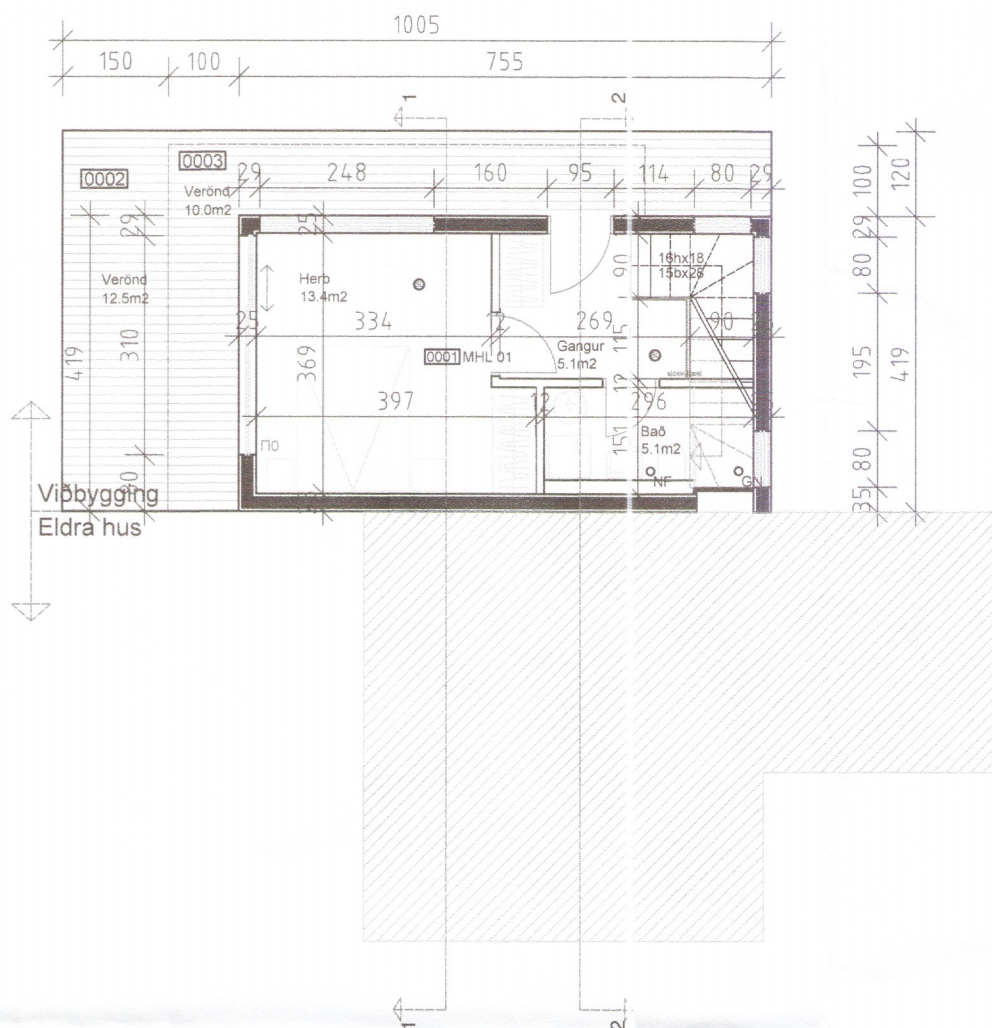

GRUNNMYND (Kjallara) mkv 100

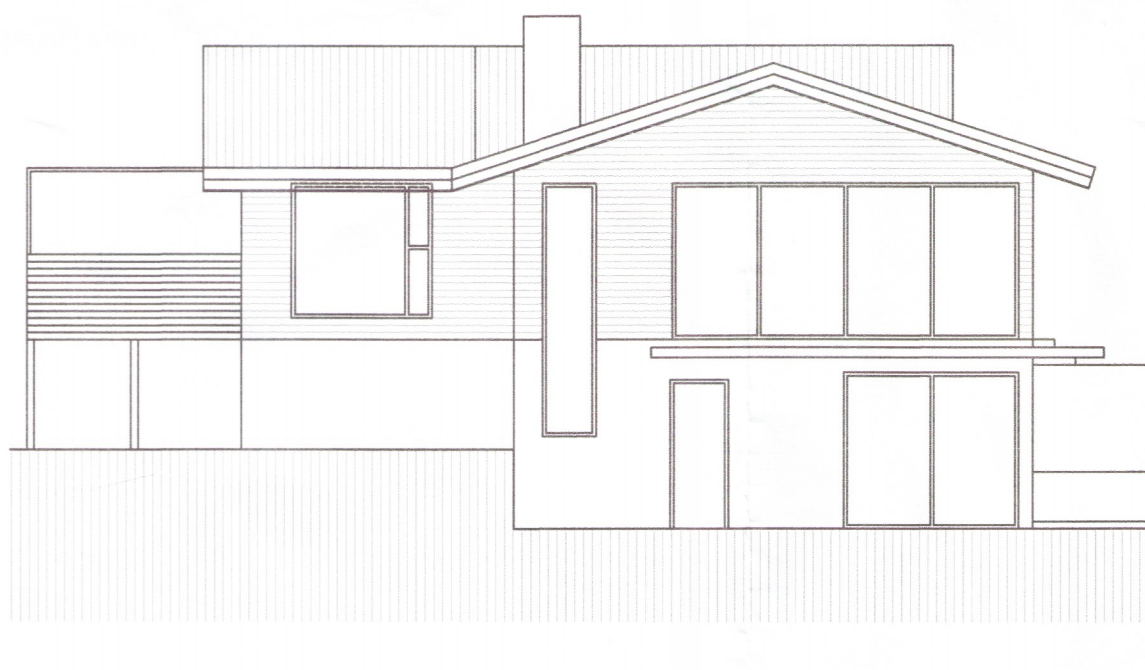

UTILIT AUSTUR mkv 100



UTILIT NORÐUR mkv 100

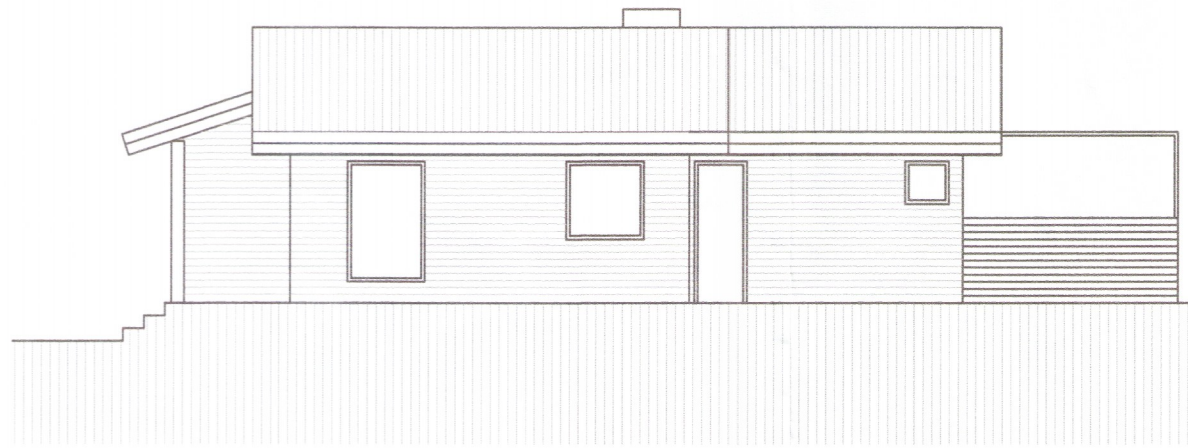

UTILIT VESTUR mkv 100

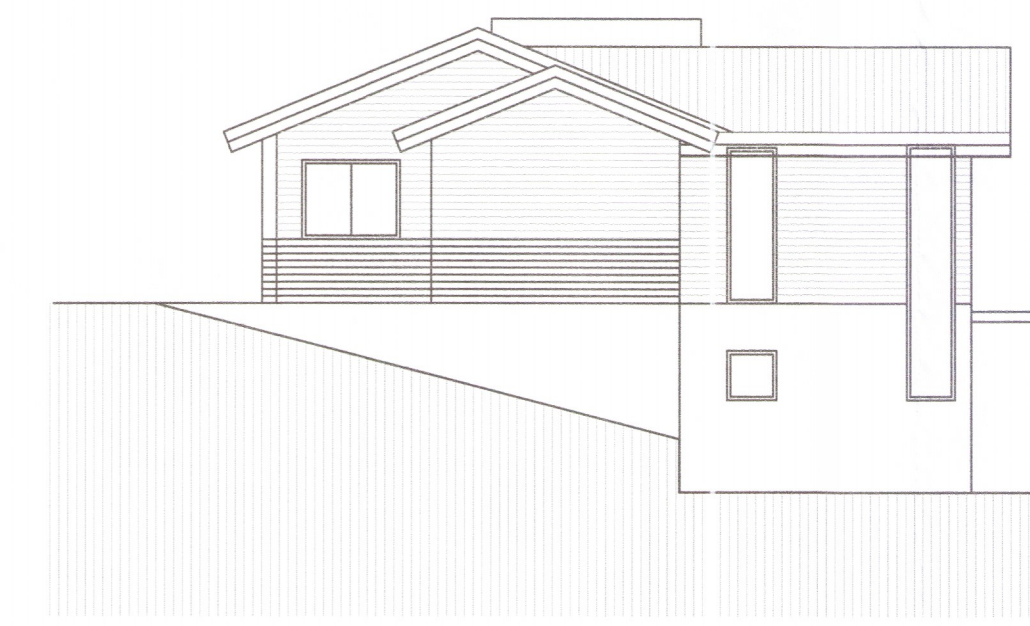

UTILIT SÚÐUR mkv 100

Skráningartafli: Sumarhús Aphóll 8, Bláskógabyggð		Skrásetjari: Lita Kjörkj																		
Landnúmer: 167660		Kennitala: 171079-3579																		
Matslutunúmer: 01.0101		Útgáfa: 4.01t Dags: 23.04.2018																		
Uppekking og lýsing					Stærðir												Skiptarúmmál		Skiptarúmmál	
D0	D1	D2	D3	D4	D5	D6M	D6	D7	D8	D9	D10a	D10b	D11	D12	D16	D17	D17	D17		
Lokun	Fjmi hæð-röð	Notkun texti	Höfuð-flokkun	Eignar-hald	Blotnréttur m ²	Milliréttur m ²	Stigir m ²	Op m ²	Brútréttur m ²	Brútréttur sk L8	Salarhæð mín	Salarhæð max	Brúttó rúmmál m ³	Nettófóttur m ³	Blit flatarmál m ²	Skiptarúmmál is	Skiptarúmmál m ³	Skiptarúmmál m ³		
Matshluti					113,2	0,0	3,9	3,7	109,5	0,0				319,9	89,8	109,5		311,348		
Botn														16,3						
Kjallari					31,6	0,0	3,9	0,0	31,6	0,0			88,6	23,6	31,6					
A	0001	Sumarhús	N	0101	31,6				31,6		2,80	2,80	88,6	23,6	31,6	2,80	66,080			
B	0002	Verönd	S	0101	12,5				12,5		0,00	0,00	0,0	12,5		1,00	12,500			
B	0003	Verönd	S	0101	10,0				10,0		2,50	2,50	25,0	10,0		1,00	10,000			
1. hæð					81,6	0,0	0,0	3,7	77,9	0,0			215,0	66,2	77,9					
A	0101	Sumarhús	N	0101	81,6				77,9		2,66	4,14	215,0	66,2	77,9	2,64	174,768			
B	0102	Verönd	S	0101	27,7				27,7		0,00	0,00	0,0	27,7		1,00	27,700			
B	0103	Verönd	S	0101	20,3				20,3		2,35	2,35	47,7	20,3		1,00	20,300			
2. hæð																				
3. hæð																				
Þak																				
Athugasemdir																				
Sameignir summa																				
Eignarhald																				
		Eignar-hald	Notkun texti	Blit flatarmál m ²	Skiptarúmmál m ³	Skiptarúmmál m ³	Skiptarúmmál m ³													
		0101	Sumarhús	109,5	311,348	311,348														
		Alls			109,5	311,348	311,348													

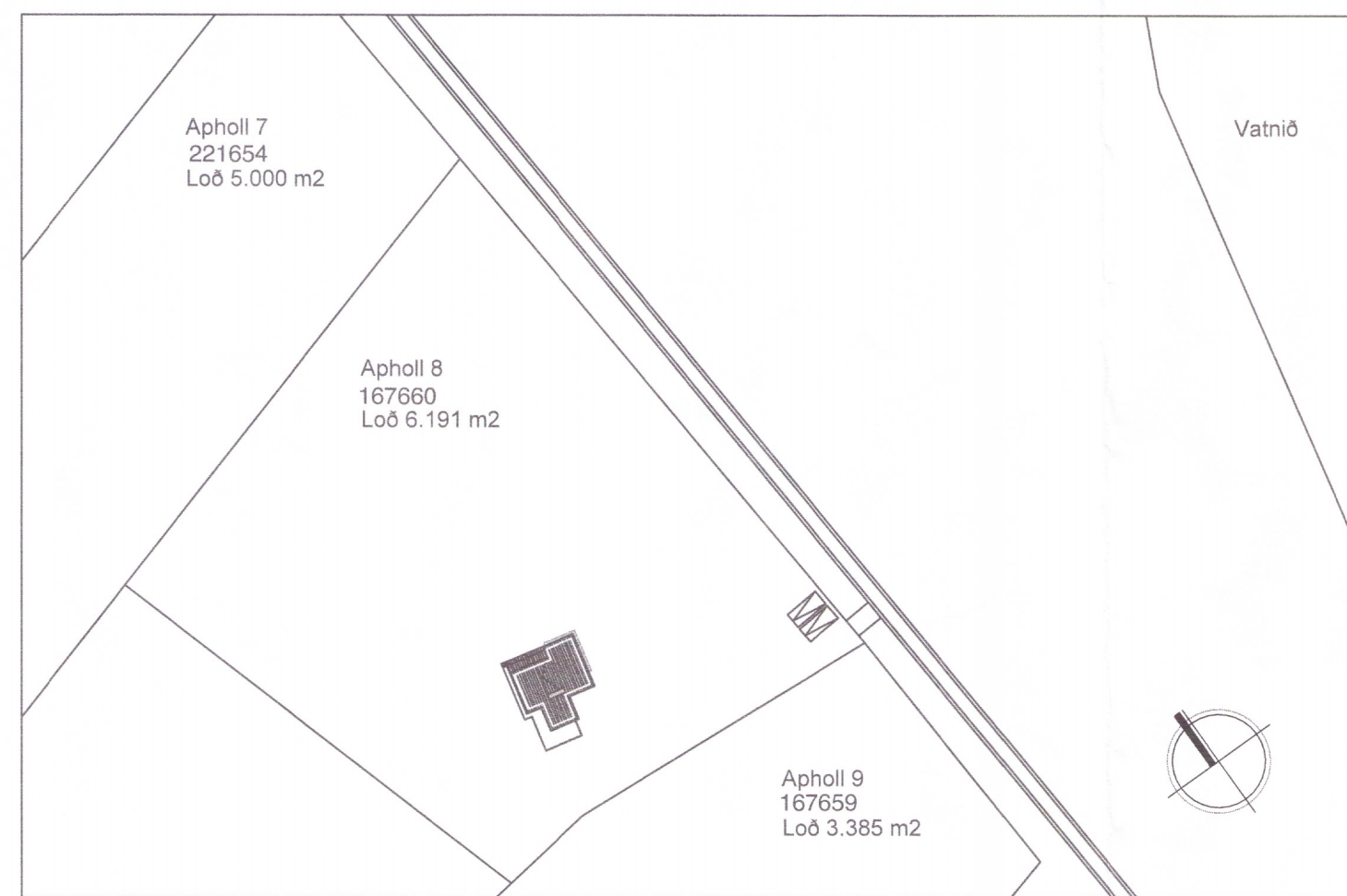

Afstöðumynd 1:1000

APHÓLL 8 Landnr. 167660
 BYGGINGARNEFNDARTEIKNINGAR Dags: 1. MAÍ 2018
 MK: 1:100 DG 1:1000
 LITA CIRIC ARKITEKT 5601-18
 Eiríksborg 17 170 R. VÍK SÍMI 777-0324 KT. 171079-3579
 SVEINN IVARSSON ARKITEKT F.A.Í
 LYNGHÁLSI 3 110 R. VÍK SÍMI 567-9006 DG 893-9006 KT. 130254-7649
 SVEINN IVARSSON e. h. f. GRUNÐARHVARFI 9 KÓPAVOGI KT. 550396 2339