

Umhverfis- og tæknisvið Uppsveita
Yfirfarið
 21. agu. 2018
David Sís
 Byggingartillit

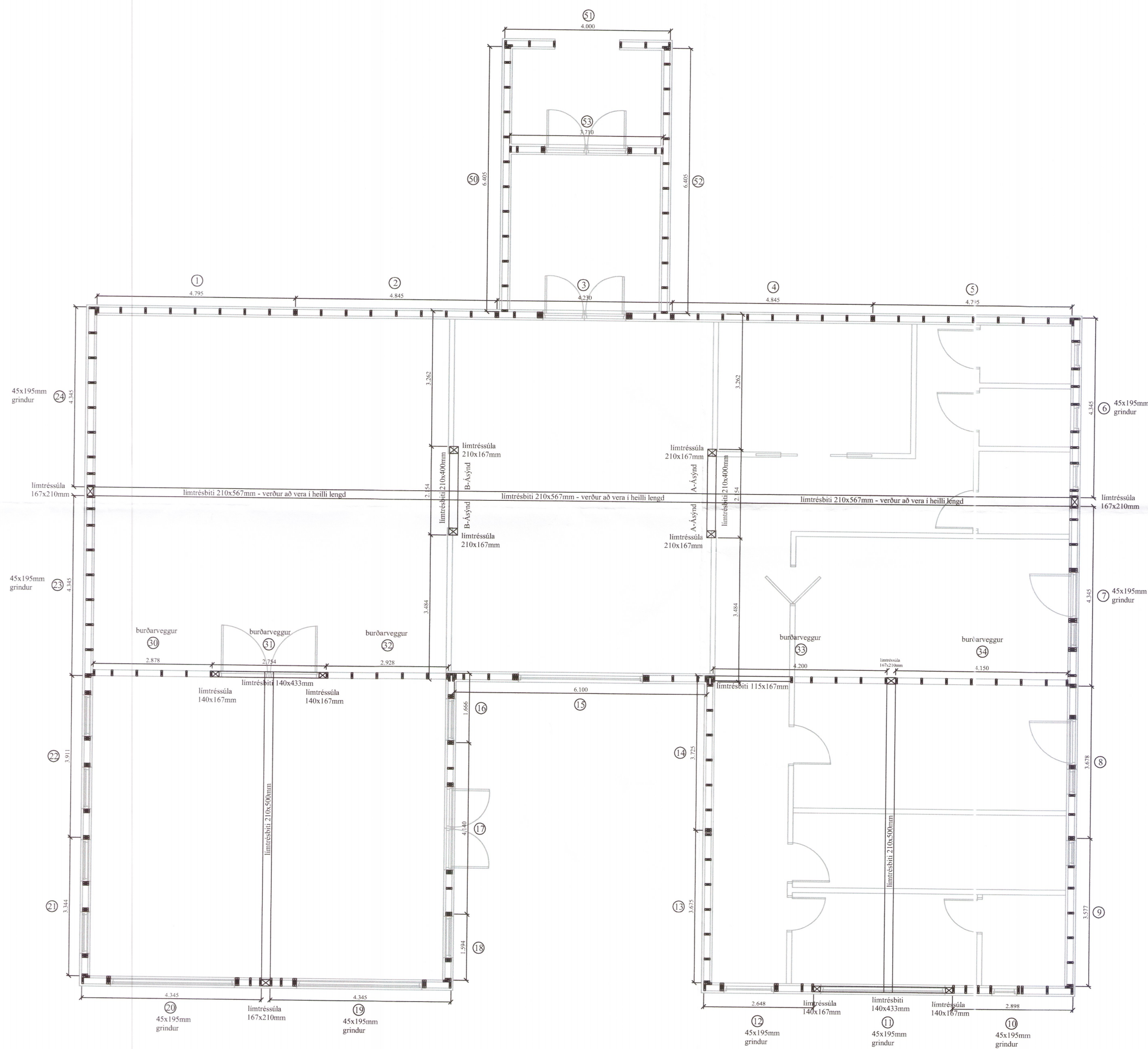

Almennar skýringar grindur

Öll mál skulu staðfest skv. aðaltekningum. Ef eitthvert misræmi er skulu aðaltekningar vera ráðandi, þó ber að láta hönnuði vita af misræmi.

Allur viður er K18 eða betri skv. DS413.

Allan við utanhúss skal fúaverja. Allur saumur og festingar utanhúss skulu vera heitzinkhúðaðar eða ryðfriar.

Allar stoðir og lausholt eru $\frac{45}{125}$ nema annað sé tekið fram. Bil á milli miðjúlínu stoða skal ekki vera meira en 600 mm. Utan á grind komi 9 mm gufuopinn rakapólinn krossviður (t.d. grenikrossviður).

Krossviður festist með $\frac{28}{65}$ C150 í rakapólið lím. Þétting (Aerofil-púlsa eða Illmod þéttborði) komi undir fótstykki, einnig skal setja vindpappa undir fótstykki, sem kemur þá á milli steypu og fótstykkis.

Festingar á öllum samskeytum:

Öll horn og einingasamskeyti skal víxlskrúfa saman með 6x80mm skrúfum c/c 400mm.

Festing á fótstykki:

Múrbotlar M12 C600 koma í gegnum fótstykki. Bordýpt = 105 mm og snertidýpt bolta við steypnan flöt => 80 mm.

Festingar:

F1 - F5
sjá sérmýndir.

F10 - F13
sjá sérmýndir.

F20 - F28
sjá sérmýndir.

Öll mál eru í millimetrum, nema annað sé tekið fram.

1 Anddyri bætt við að framan 11.04.18 BV

VERKHEITI: Melur, úr landi Einiholts 1, 801
Selfoss - Þjónustuhús

TEIKNINUMER: 200

VERKHLUTI: Burðarvirki (yfirlit)
Grunnmynd grindur

ÚTGÁFA: A1

Hönnuður: Björgvin Viglundsón kt. 040546-2009 Samþykkt: BLADSTÆRÐ: A-2

Yfirfarið af hönnunarstjóra: Björgvin Viglundsón kt. 040546-2009 Samþykkt: DAGS: 12.10.16

Bent Larsen Fróðason Byggingafræðingur B.Sc. Sími 844 7099 5728-18 VERKNR: 15-15

bsverk@gmail.com MKV: 1:75