

Umhverfis- og tæknisvið Uppsveita
 Yfirfarið
 05. sep. 2018
 David Sig
 Byggingarfulltrúi

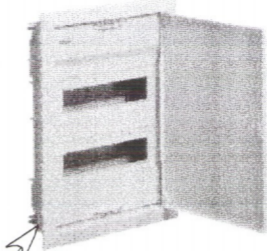

Innfeld greinatafla 24gr.

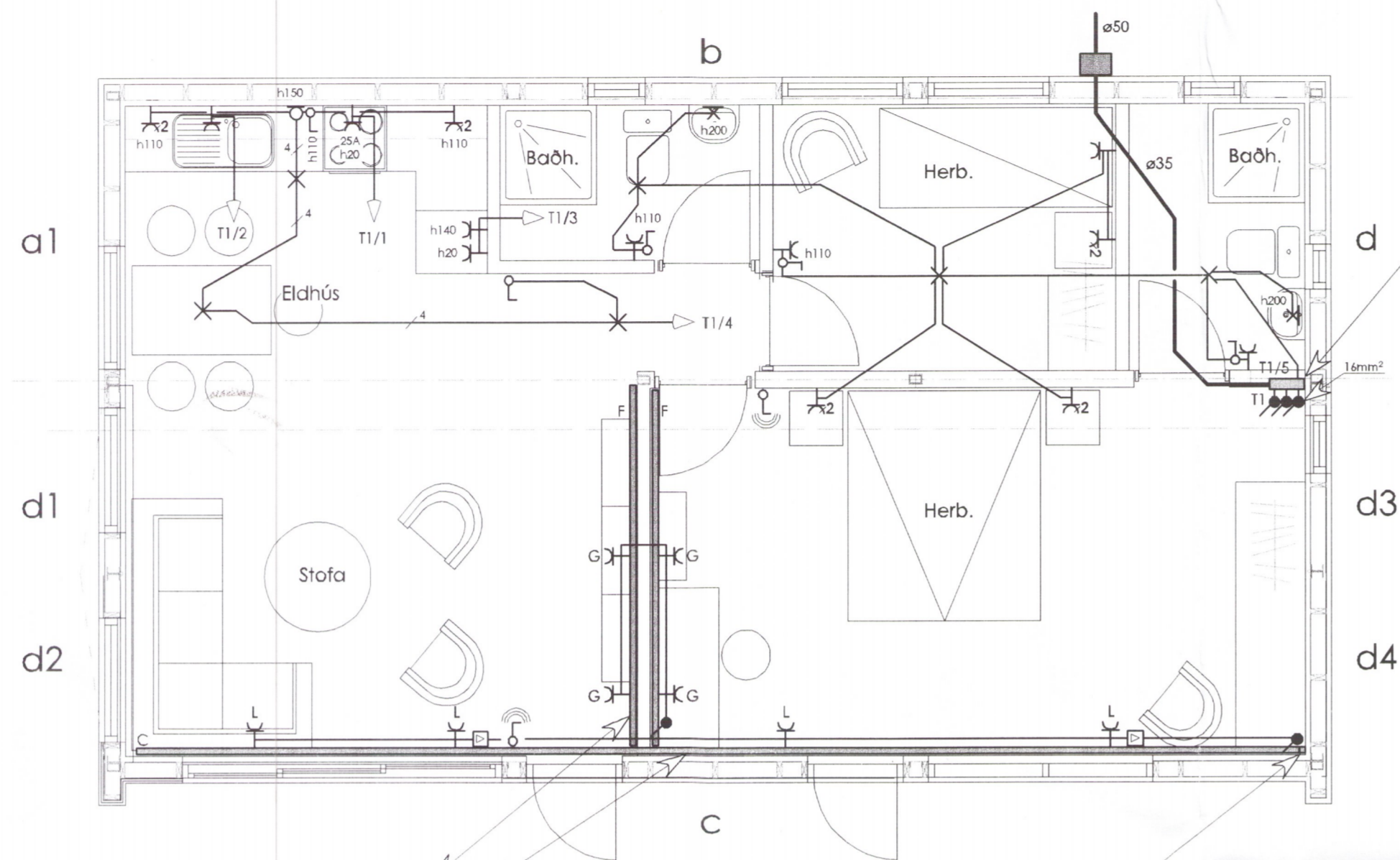
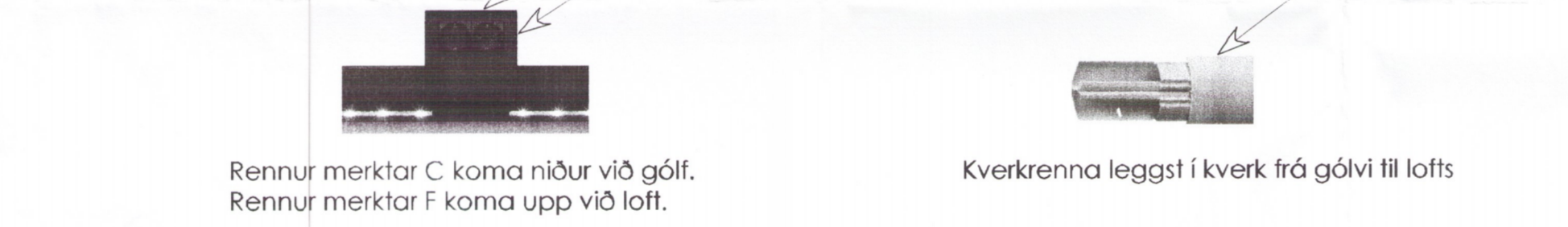

Rennur merktar C koma niður við gólf.
 Rennur merktar F koma upp við loft.

Kverkrenna leggst í verk frá gólvi til lofts

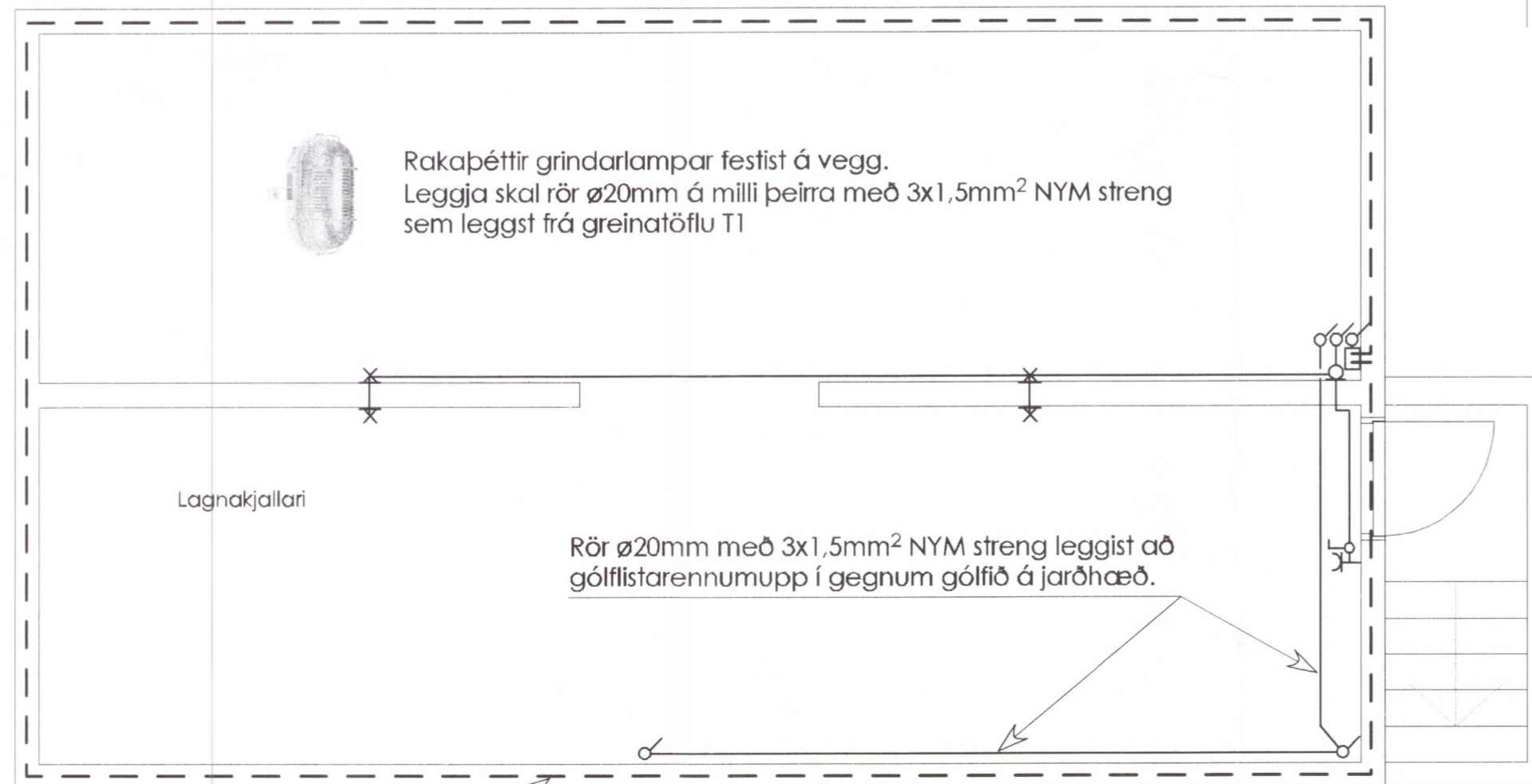

Rakapéttir grindarlampar festist á vegg.
 Leggja skal rör $\varnothing 20\text{mm}$ á milli þeirra með $3 \times 1,5\text{mm}^2$ NYM streng sem leggst frá greinatöflu T1

Rör $\varnothing 20\text{mm}$ með $3 \times 1,5\text{mm}^2$ NYM streng leggst að gólflistarenum upp í gegnum gólfíð á jarðhæð.

Sökkulskaut

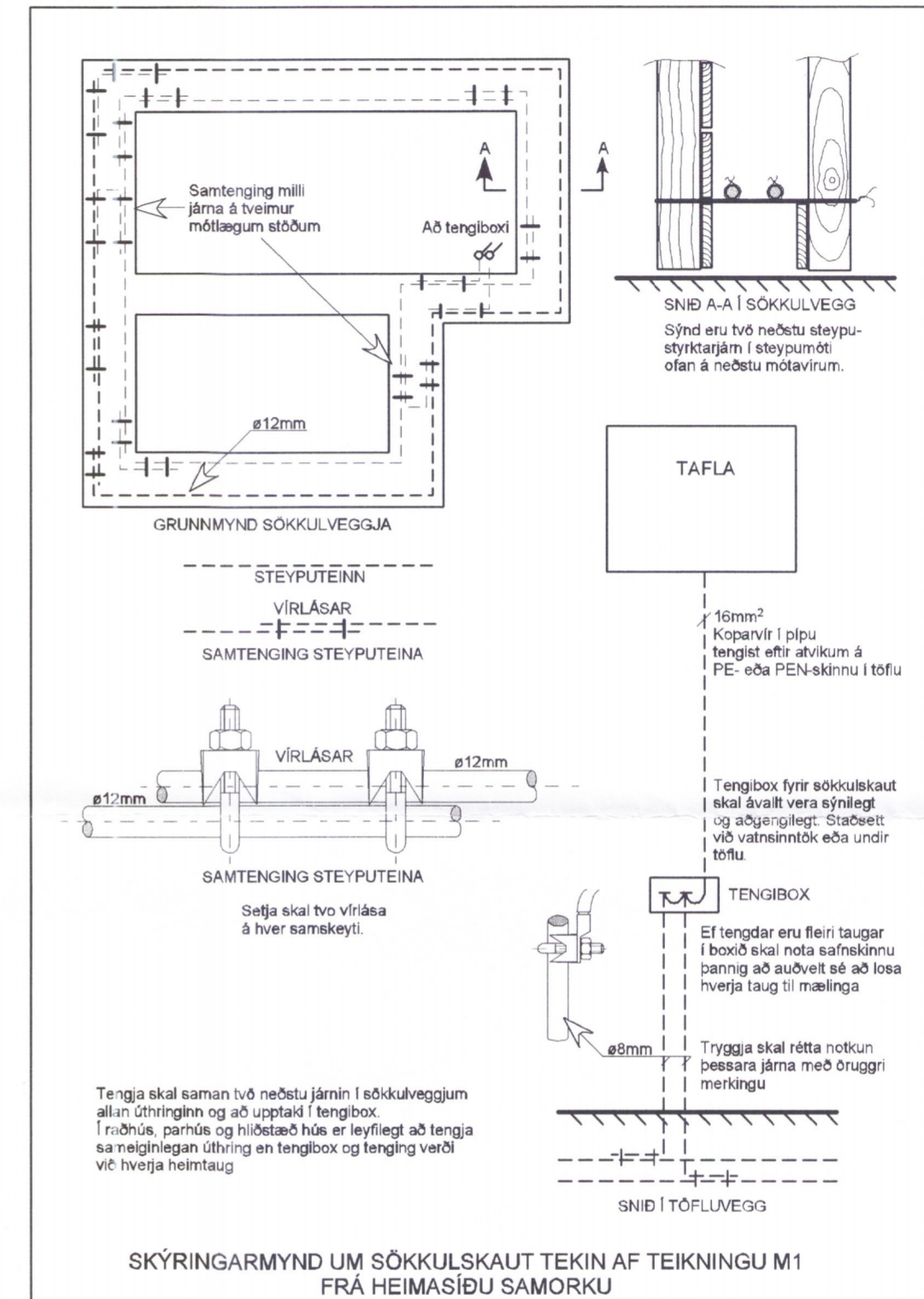

Skýringar:

Öll rör skulu vera plaströr $\varnothing 20\text{mm}$ og vír $3 \times 1,5\text{mm}^2$
 Málstrumur rofa og tengla sé 16A
 Hæð rofa sé 110cm og tengla 20cm frá gólfi
 Ofangreint gildir nema annars sé getið.
 TM = Mæla og inntakskassi T1 = Greinatafla
 T1 greinatafla komi utaná vegg og skulu rör og strengir að og frá henni á veggnum, leggjast í strengrennur (sjá teikn.nr.02 snið)
 Leggja skal inntaksrör $\varnothing 50$ frá TM utaná útvegg, niður í 70cm jarðvegisdýpi og út fyrir lóðarmörk.

⌣ = Tenglar í rennu upp við loft ⌣ = Tenglar í gólflistarenum

⊙ = Þráðlaus rofi sem línist á vegg ⊠ = Móttakari fyrir þráðlausan rofa

AKKUR SF Tækniþjónusta Arnarhraun 24, 220 Hafnarfjörður sími: 820 1474, akkur@islandia.is	Verkefni: Kjarrás 8, Hvalfjarðarsveit 301 Akranesi (dreifibýli)	Kvarði:	
	Teikning: Sumarhús Rafiögn, sökkulskaut	1:50	
Breytt:	Undirskrift:	Teikn.nr.:	
Teiknað: ER	Dags.: 29.10.2016	Verk nr.:	01
		Eiríkur Rósberg rafm.tækniifr. k.t. 020145-4479	

Handwritten signature and number: Hauksson 5740-18