

Útlit Norður 1:100

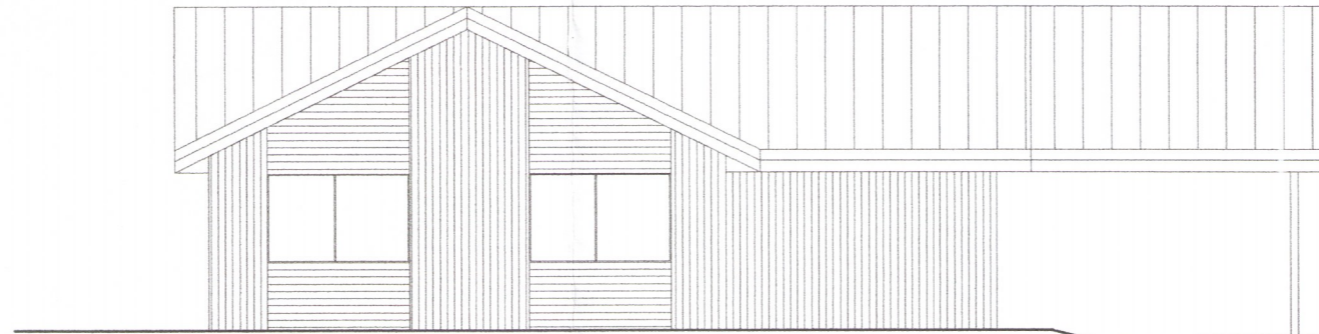

Útlit Austur 1:100

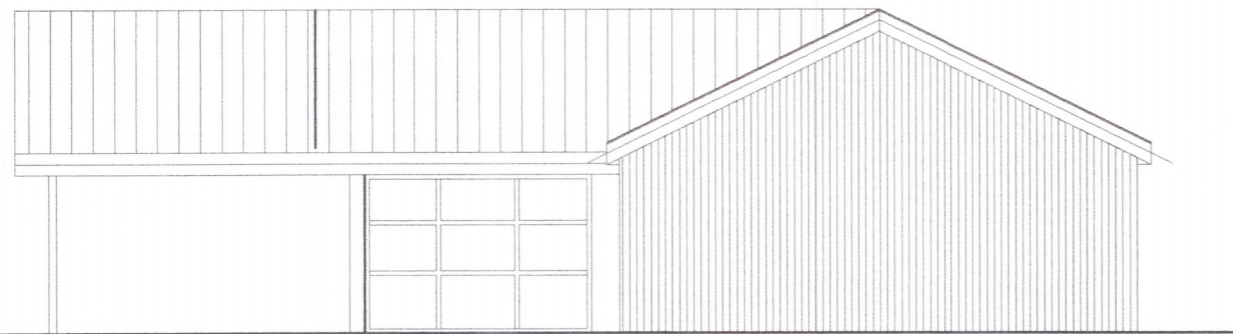

Útlit Vestur 1:100

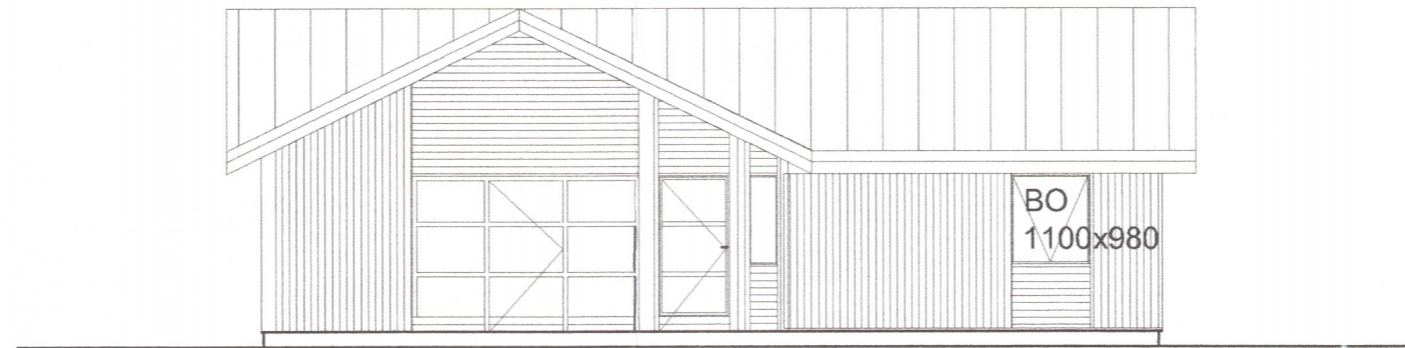

Útlit Suður 1:100

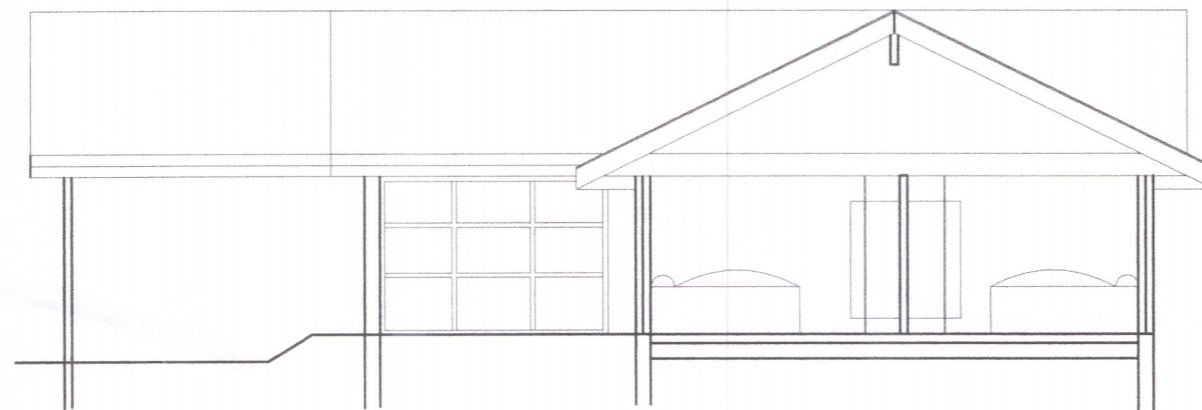
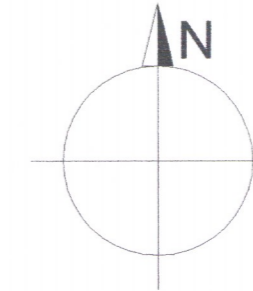

Skurðmynd B-B 1:100

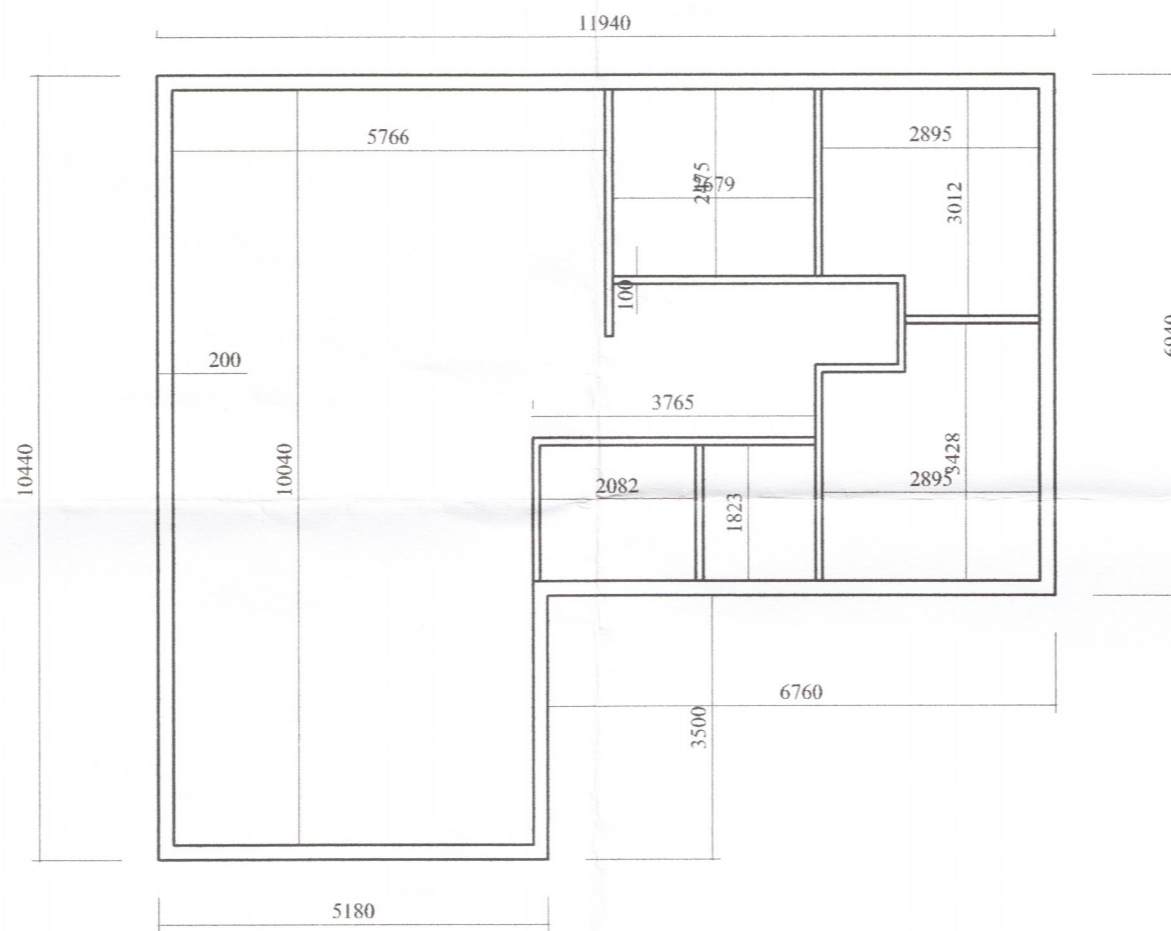

Grunnmynd sökklá 1:100

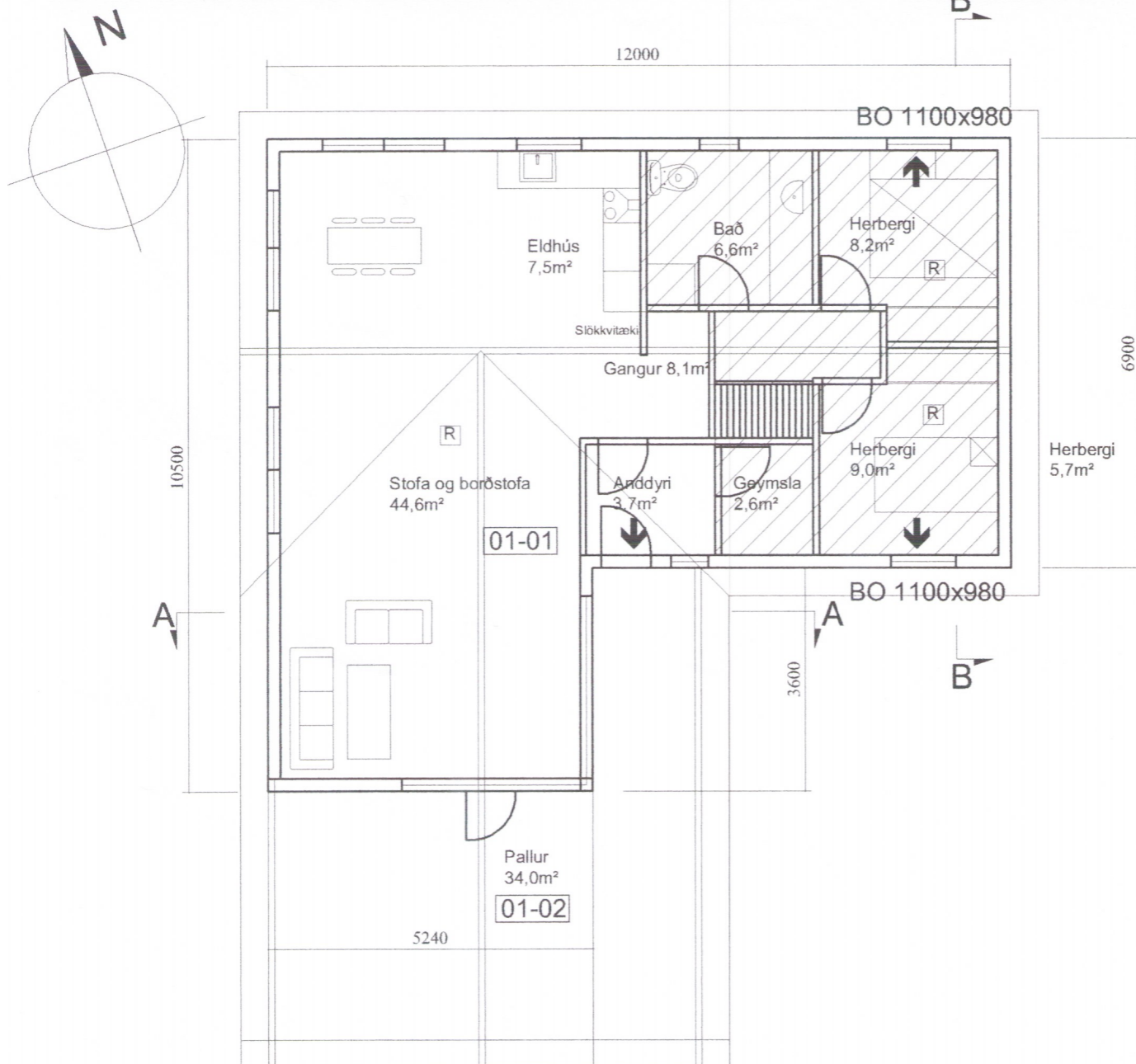

Grunnmynd 1:100

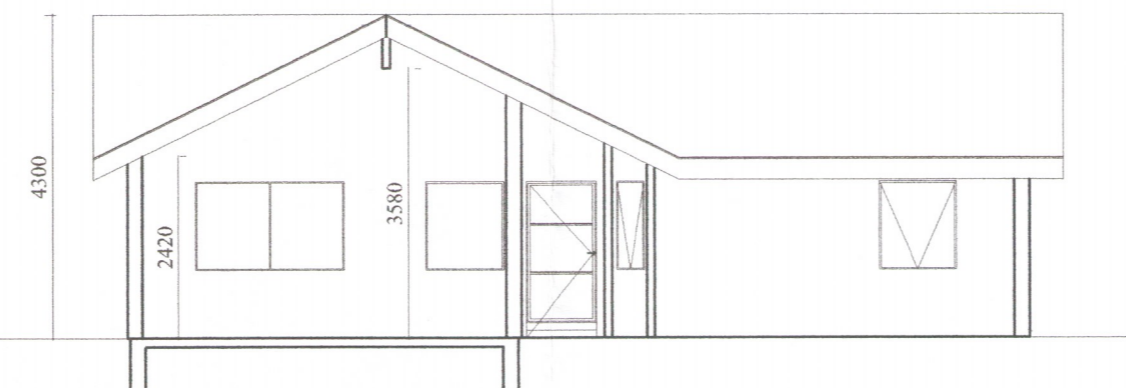

Skurðmynd A-A 1:100



Afstöðumynd 1:2000

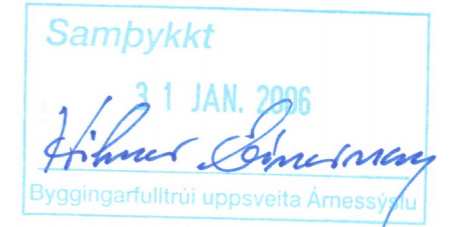

Byggingarlýsing

Pak:

Pakstál profilstál (Decra svart)
 pakásar ofan á millilista vegna öndunnar 38mm x 58mm
 útoftunarlístar fjarlægðarlístar (millilístar) 15mm
 Pakpappi THOR 6 með öndun
 Krossviður ofan á sperrur 15mm, þakeinangrun steinull
 200mm. Þaksperrur c/c 600mm 45mm x 195mm
 rakasperra plastfolía 0,2mm. Lagnagrind tvöföld 22mm x
 95mm. Paníllklæðning lút meðhöndluð 15mm

Útveggja einingar:

Lárétt vatnsslæðning úr Lerkitré 28/18mm
 hlutföll: 1-2 (28/14) millilístar til öndunnar undir
 klæðningu 15mm krossviður heilklaðdur á alla fleti til
 stífingar 150mm
 Einangrun: Steinull 120+45mm
 Stoðir: 45mm x 120mm c/c 60. Lagnagrind 45mm x 45mm
 Rakasperra plastfolía 0,2mm. Klæðning inni: 15mm
 paníllklæðning lútuð.

Innveggir:

Stoðir 45mm x 95mm. 15mm lútaður paníll.
 rakasperra 0,2

Undir alla veggir er lagður sérstakur poki með
 einangrun sem gerir að verkum að undir veggir
 myndast ekki lofttrum til að raki geti myndast og
 ekki geti blásið undir veggina

Verk: Lambhagi 14
 Teikning: Grunnmynd, Útlit, Snið og Afstaða
 Verkaupi: Danhús

mælikvarði 1:100 & 1:2000
 teiknað GBS & HS
 dagsetning 5769-18 01.12.2005



Brautarholt 1 Spunasalur
 101 Reykjavík

Hlédís Sveinsdóttir arkitekt FAI
 Gunnar Bergmann Stefánsson arkitekt FAI

GSM: hlédís: 899-3993
 gunnar: 864-2282

E-mail: disa@eon.is
 gunnar@eon.is
 www.eon.is

© EON arkitektar. Öll afrit og afritun teikningar, að hika eða í heild, er háð skriflegu leyfi höfundar.
 Með ekkri upp af teikningunni sé missamman í teikningu, öðrum EON arkitektum

Aðaluppdrættir

verk nr. teikning nr. nr. í setli

106 01.01