

AÐ 3000 L. ROTÞRÓ
SJÁ FYRIRMÆLI FRAMLEIÐANDA

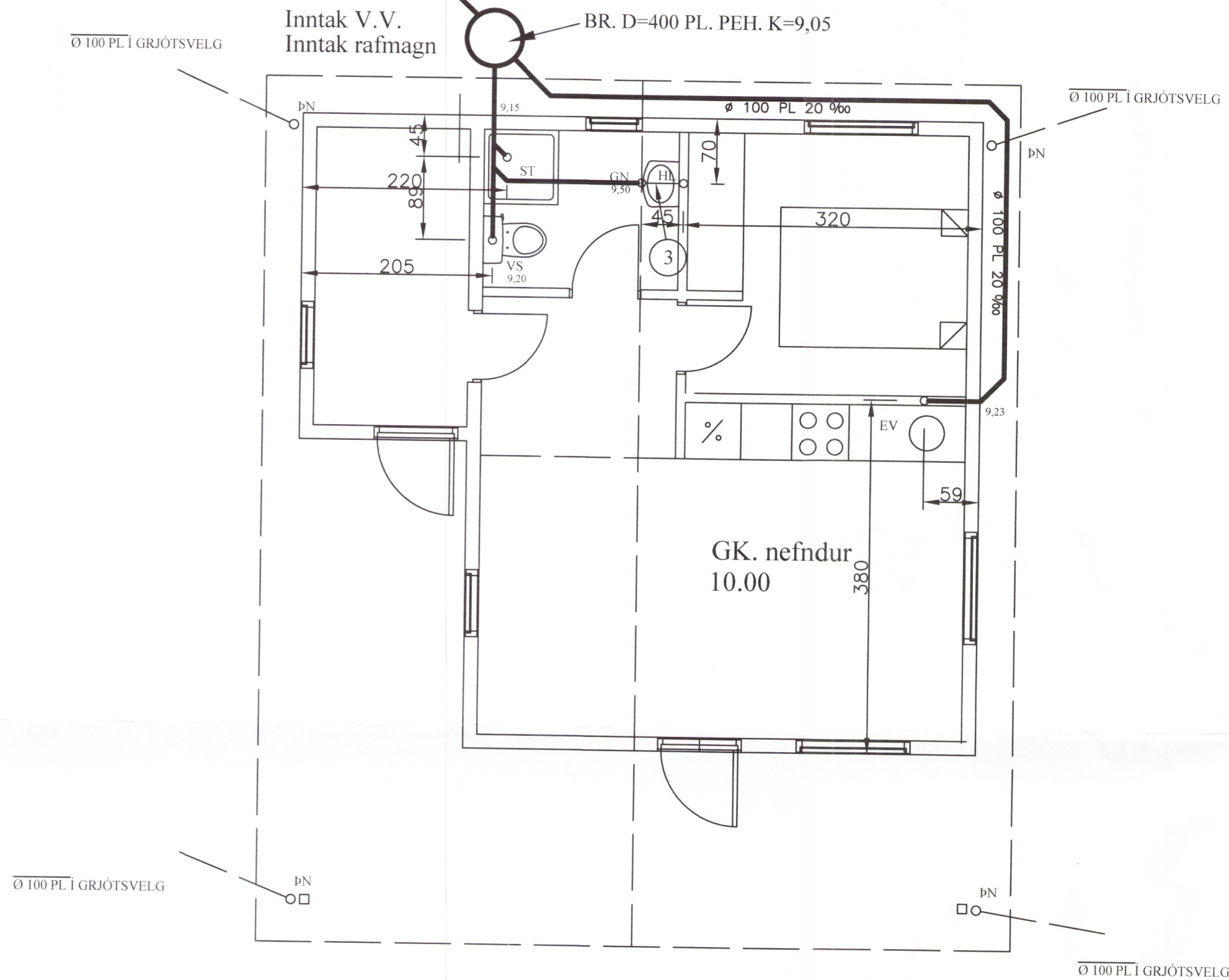

SKÝRINGAR FRÁRENNISLÖGN:

ALLIR KÓTAR ERU Í HÆÐARKERFI MOSFELLSBÆJAR. PÍPUR SKULU LAGÐAR Á VEL ÞJAPPAÐA UNDIRSTÖÐU ÚR SANDI ÞANNIG AÐ EKKI SÉ HÆTTA Á AÐ LÖGNIN BROTNI EÐA SIGI. GRUNNLAGNIR SKULU VERA PVC. EÐA STEINSTEYPTAR GRUNNLAGNAPÍPUR OG ÞANNIG LAGÐAR AÐ ÞÆR HVÍLI Á BELGJUM EN EKKI MÚFFUM. BEYGJUR Á LÖGN SKAL FRAMKVÆMA MEÐ ÞAR TIL GERÐUM BEYGJUSTYKKJUM OG SKAL ÞESS GÆTT AÐ LÖGNIN SÉ BEIN Á MILLI ÞEIRRA. ÖLL SAMSKYPTI SKULU ÞÉTT MEÐ GÚMMÍHRINGJUM. FYLLA SKAL AÐ OG YFIR LÖGN MEÐ SANDI OG ÞJAPPA EFNID VEL AÐ ÞEIM. DRENLOGN SKAL LEGGJA Á SAMA HÁTT OG AÐRAR GRUNNLAGNIR EN FYLLA SKAL AÐ OG YFIR DRENLOGN MEÐ DRENMÖL Í STAÐ SANDS OG LEGGJA SKAL DRENDÚK YFIR MÖL AÐUR EN FYLLT ER AÐ HÚSI. ALLT EFNI OG VINNA SKAL VERA Í SAMRÆMI VIÐ ÁKVÆÐI GILDANDI BYGGINGARSAMÞYKKTAR UM HOLRÆSALAGNIR.

SKAMMSTÖFUN.	HEITL.	ÞVERMÁL VATNSLÁS AÐ / FRÁ Í mm.
HL.	HANDLAUG	32 / 40.
ST.	STURTA.	40 / 50.
GN.	GÓLFNIDURFALL.	50 / 70.
EV.	ELDHÚSVASKUR.	40 / 50.
SV.	SKOLVASKUR.	40 / 50.
VS.	VATNSSALERNL.	100 / 100.
ÞV.	ÞVOTTAVÉL.	25 / 32.
UP.	UPPÞVOTTAVÉL.	40 / 50.

MERKINGAR:

- MERKIR Ø 32 PL. PEH. VATNSHEIMÆÐ Í Ø 50 PL. REH FÓÐURRÖRI FRÁ TENGINGU VIÐ GÓTULÖGN AÐ TENGIGRIND. Ø 40 PL. PEH AFFALL HITAVEITU, EINGÖNGU NOTAÐ EF UM ER AÐ RÆÐA EINFALT HITAVEITUKERFI
- MERKIR Ø 70 PL. Í GÓLFPLÖTU AÐ GÓLFNIDURFALLI.

ATH! Komi upp misræmi í teikningu skal tafarlaust hafa samband við hönnuð.

- MERKIR ÞÖKKUÐ SKOLPLÖGN
- MERKIR ÞÖKKUÐ REGNVATNSLÖGN
- - - - - MERKIR VATNSLÖGN

MÁLSETNINGAR ERU FRÁ YTRIEDA INNRIBRÚN ÚTVEGGJA EÐA INNVEGGJUM
ALLAR MÁLSETNINGAR ERU Í cm. HÆÐARSETNING ER Í HÆÐARKERFI

Sumarhús Hraunbyggð 3
Lóð nr. 207

frárennsli grunnmynd

5800-18

ABS Jóhannes Pétursson
Kf. 010448-3959
S: 567-5107
-teiknistofa- Sigurður Sigurðsson
Kf. 010448-3959
S: 566-6613

Hannað	JP.	johp@simnet.is	Dagsetning	15.06.2018
Teknað	JP		MKV	1:50
Sambýtt			No teikningar	F 1