

ST Sturta sama hæð og
 gólf halli á gólfi

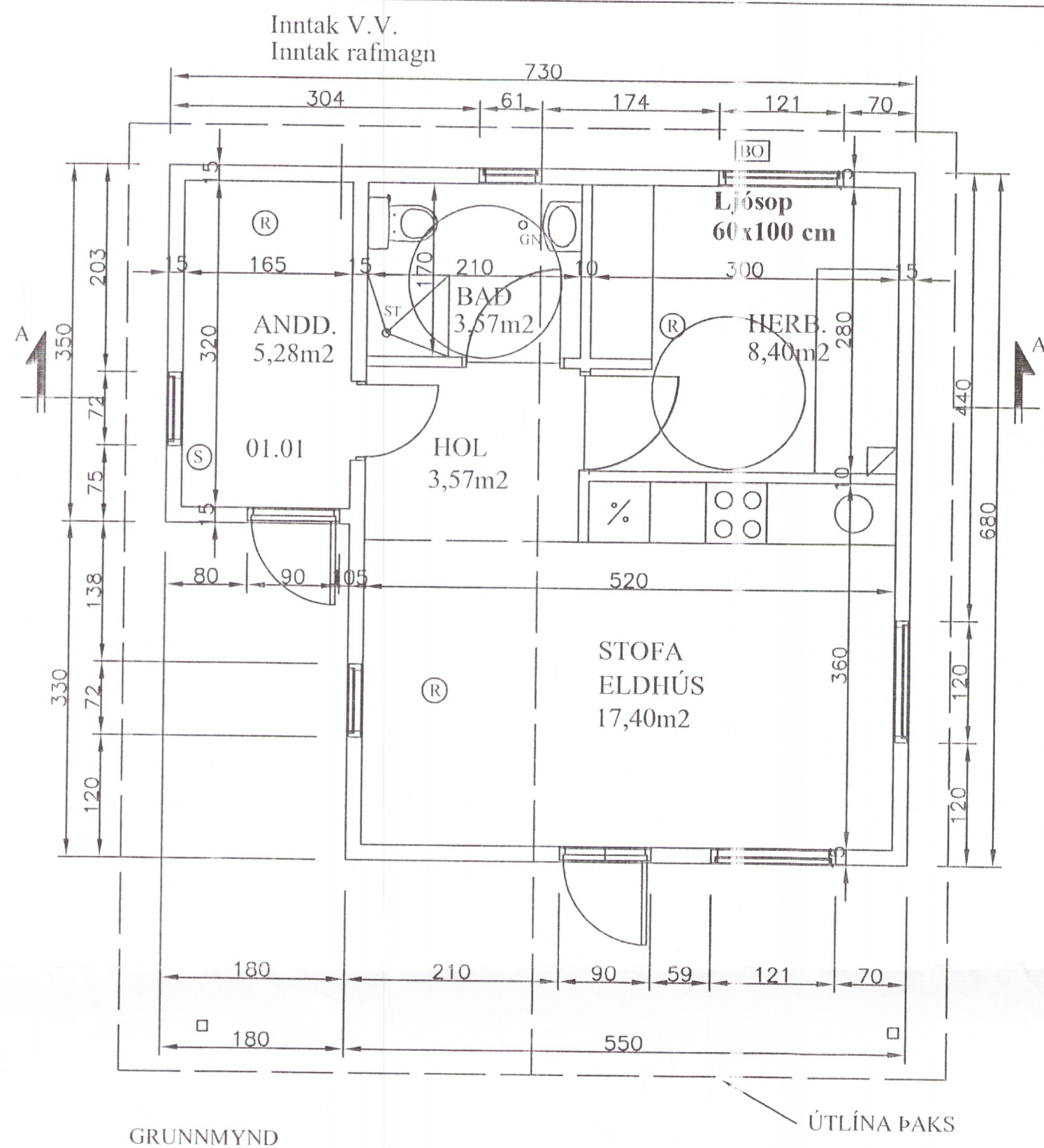

983	-640094,963	397739,765
984	-640038,805	397761,358
985	-639987,426	397692,796
986	-640035,363	397666,811
987	-640083,634	397640,338

HNITAKERFI VR Á SELFOSSI

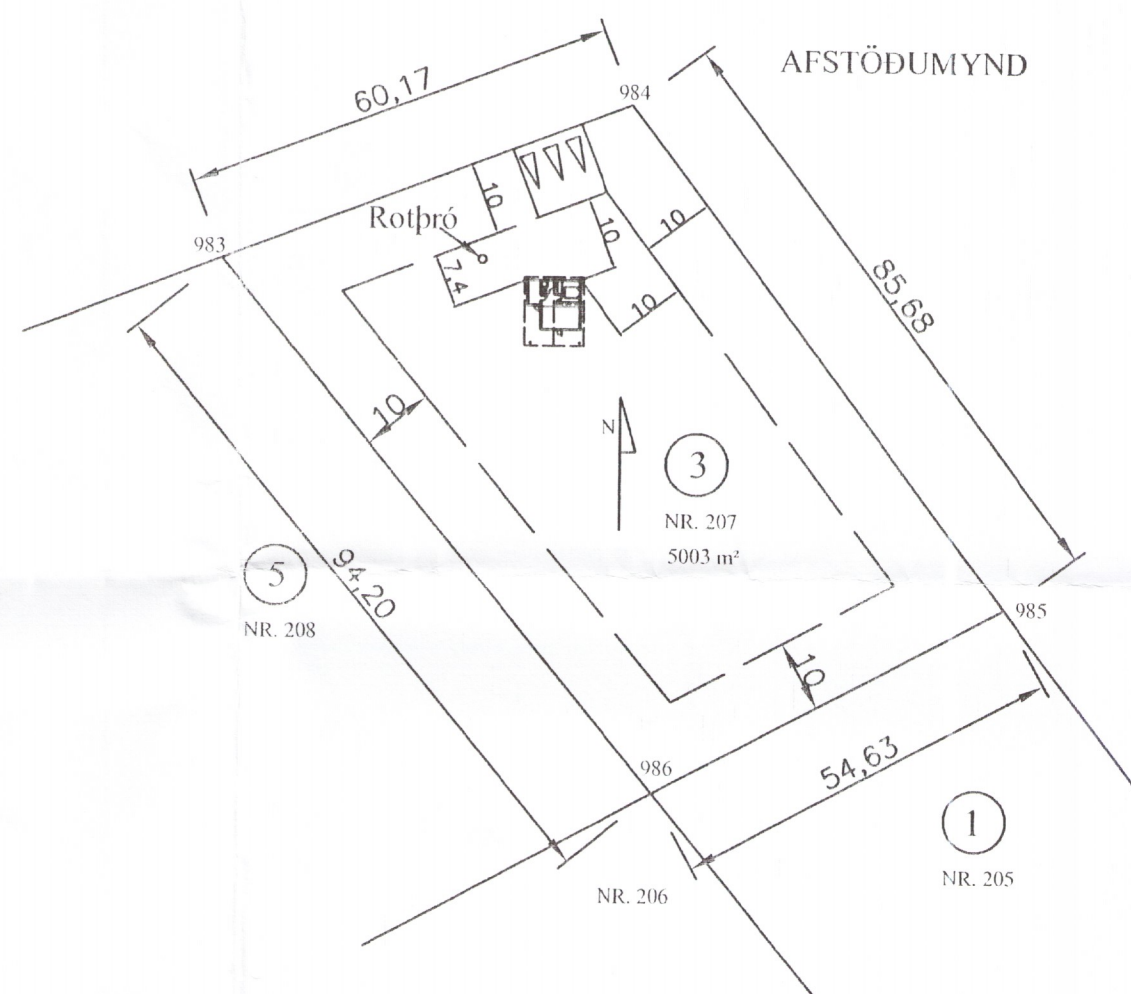

Lýsing sumarhúss.

Undirstöður steinsteypir veggir
 Gólfregarar tvöfaldir 48x198 mm gólfbitar 48x198 mm c/c 60 cm.
 Lokunarpflötur 9 mm vatnsh krossviður, einangrun í gólfi 200 mm steinull.
 Gólfklæðning 22 mm. gólfspónapflötur klæddar 12 mm. lökkuðu spónaparketi rakavarnarlag í gólfi 0,20 mm. þolplast undir gólfplötum.
 Gólfbitar í palli skulu vera 48x148 c/c 60 cm. og pallaklæðning 35x95 mm. fura gagnvarin klætt með 4 mm. millibili.
 Utveggir eru úr timbri grind 48x148 mm. c/c max. 60cm. , klæddir 9 mm. vatnsh. krossvið ysta klæðning loftræst liggjandi 20 mm. vatnshklæðning.
 Gluggar eru smíðaðir úr furu og opnanleg fög úr oregon pine, glerjaðir með tvöföldu gleri, útihurðir eru úr oregon pine með tvöföldu gleri.
 Einangrun utvegga er 150 mm. steinull, rakavarnarlag 0,20 mm. þolplast klæddir að innan með 12 mm. panil eða gíspflötum.
 Þak: Sperrur 48x243 mm. með 70x145 togbandi bornar uppi af útvegjum, ysta klæðning 25x 150 mm. þakklæðning gísklædd, þakpappi og galvaniserað bærjarna.
 Einangrun þaks 200 mm. steinull. rakavarnarlag 0,20 mm. þolplast, þak klætt að innan með 12 mm. panil.
 Innveggir grind 35x70 einangrun 2" þilull klæddir 12 mm. panil.
 Gólfbitar í svefnlofts gólfi 70x145 mm eða 45x145 mm gólf svefnlofts klætt 22 mm. gólfspónapflötum.
 Rotþró se af víðurkenndri gerð og stærð 3000L. staðsetning og frágangur hão samþykki byggingarfulltrúa og leiðbeiningum framleiðanda.
 Staðsetning huss á lóð skal vera í samráði við byggingarfulltrúa

Stærðir:

Sumarhús : 43,7 m² 173,0 m³

- BO** Merkir björgunarop skv. Byggingarreglugerð B ljósop min. 60 cm H min 100 cm
- S** Merkir slökkvitæki
- R** Merkir reyskynjari
- L** Merkir læstur löggiltur lyfjakassi

Sjá nánar uppbyggingu og útfærslur á vinnuteikningum.

Staðsetning á lóð í samráði við byggingarfulltrúa

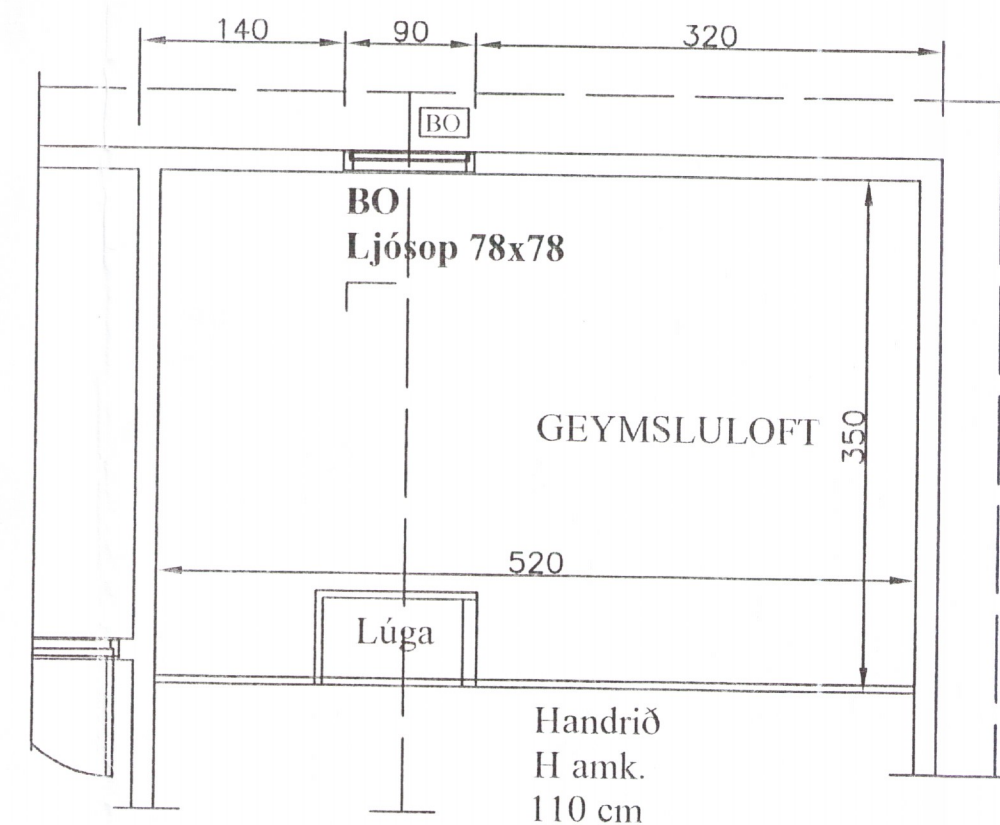
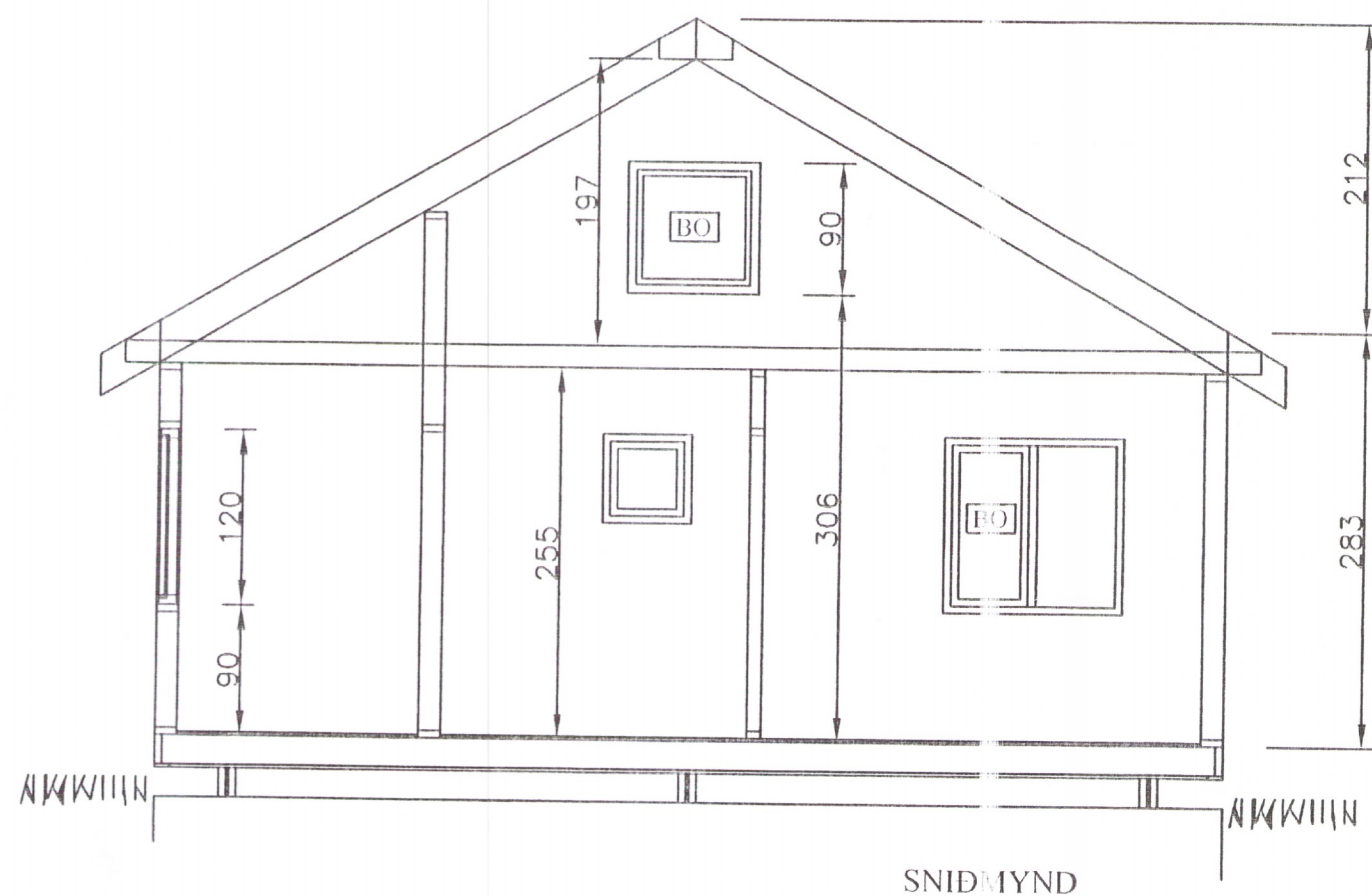

Sumarhús Hraunbyggð 3
 Lóð nr. 207

GRUNNMYND, SNID
 OG AFSTÖÐUMYND



Jóhannes Pétursson
 Byggingateiknistofa
 Kl. 010448-3959
 S: 567-5107

Hannað	J.P.	Dagsetning	07.06.18
Teiknað	J.P.	MKV	1 : 50
Samþykkt	<i>[Signature]</i>	Nr. teikningar	GS-01

5809-18