

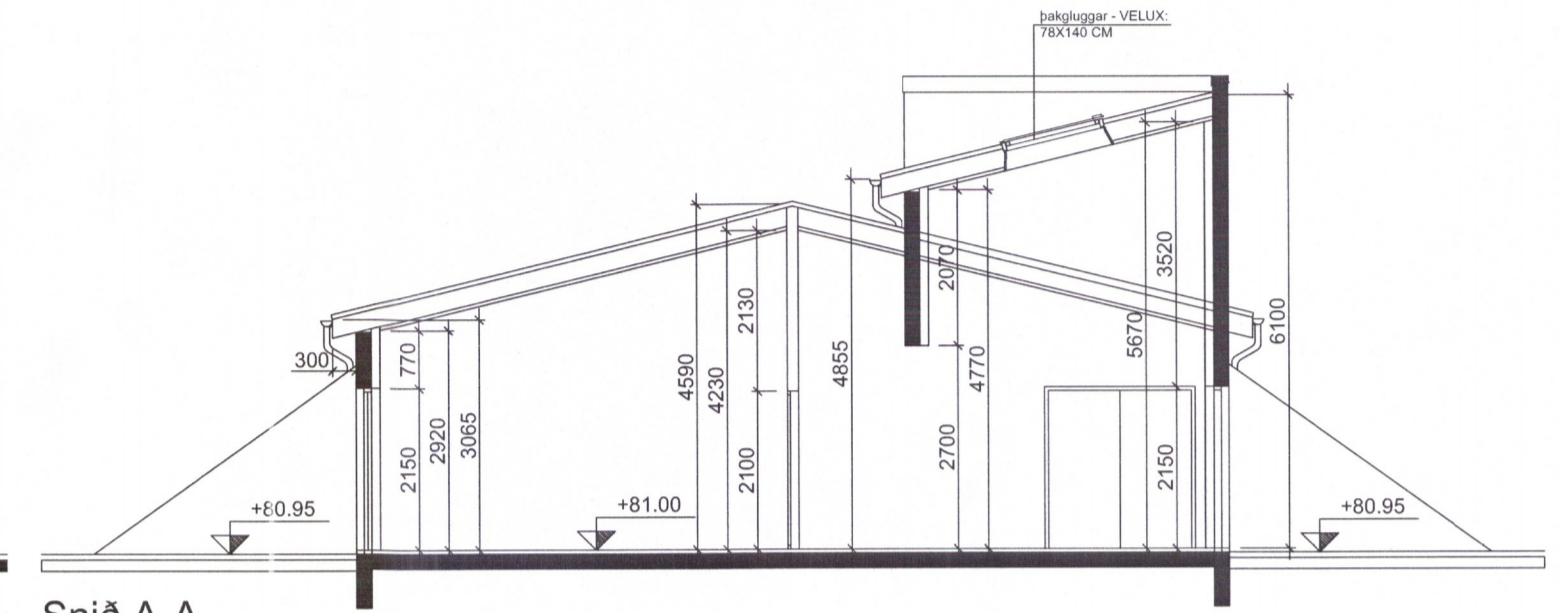

Suðaustur



Norðvestur



Snið A-A



Norðaustur

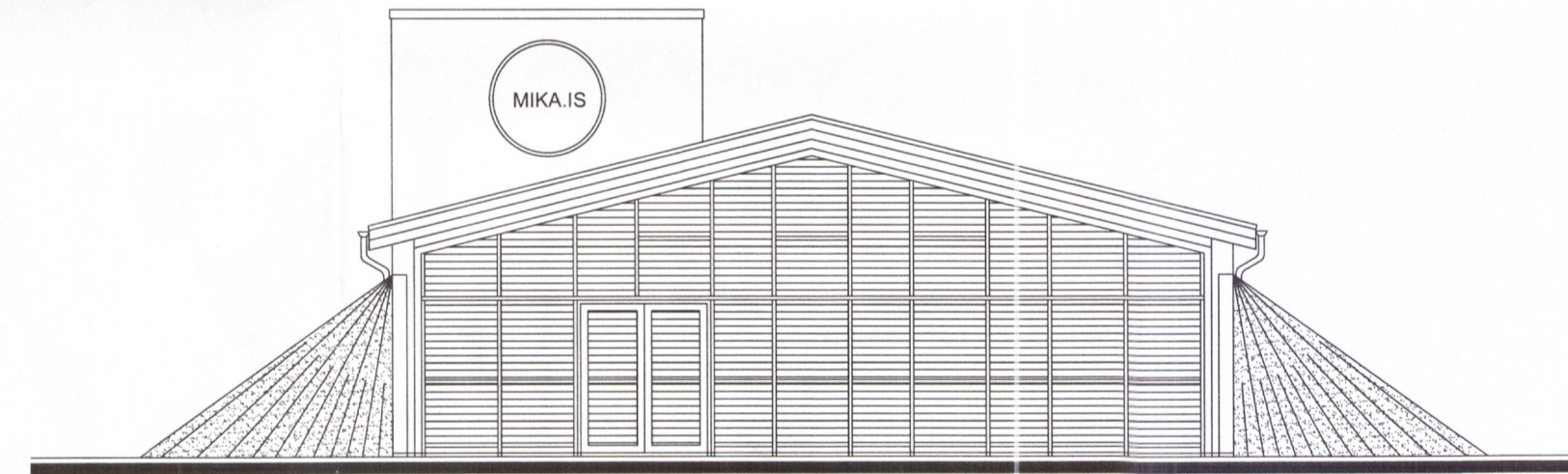

Suðvestur

Skráningartafla: Skólabraut 4, Bláskógabyggð				Skrásetjari: Ragna Þóra Ragnarsdóttir													
Landnúmer: 218984				Kennitala: 090464-4509													
Matshlutanúmer: 01				Útgáfa: 4.01t Dags.: 25/07/2018													
Uppskipting og lýsing				Stærðir													
D0	D1	D2	D3	D4	D5	D5M	D6	D7	D8	D9	D10a	D10b	D11	D12	D16	D17	
Lokun	Rými hæð-roð	Nöskun texti	Héfuð-flokkun	Eignar-hald	Botnflötur m²	Milliflötur m²	Slagar m²	Op m²	Brúttóflötur m²	Brúttóflötur sh < 1,8	Salarhæð min	Salarhæð max	Brúttó rúmmál m³	Nettóflötur m²	Birt flatarmál m²	Reknilata skiptarúmmál m³	
Matshluti					278,4	0,0	0,0	0,0	278,4	0,0			1.150,7	247,9	278,4	974,247	
Botn													55,7				
A	01	1. hæð			278,4	0,0	0,0	0,0	278,4	0,0			1.095,0	247,9	278,4	974,247	
	0101	verslun/þjónusta	N	0101	278,4				278,4		3,65	5,79	1.095,0	247,9	278,4	3,93	
C	0102	steypt verönd	U	0101	84,0				84,0								
Athugasemdir					Gert eftir töflu Ragnheiðar Sværrisdóttur, kt. 240765-4549, dags 21.12.2009												
Sameignir sumra																	
Eignarhald					Skiptarúmmál												
Eignar-hald	Nöskun texti	Birt flatarmál m²	Séreign m²	Séreign og sameign m²													
0101	verslun/þjónusta	278,4	974,247	974,247													
Alls					278,4	974,247	974,247										

SKRÁNINGARTAFLA

C	27.07.2018	vegna breytinga á skráningartóflu
B	03.03.2010	vegna breytinga á brunavörnum
A	21.12.2009	vegna skráningar og hæðarblaðs
NR.	DAGS.	BREYTING

Skólabraut 4
Reykholt í Bláskógabyggð

Útlit og snið A-A
Skráningartafla

luigi bartolozzi
arkitekt
kt. 130659-2099
túngötu 11
225 Álfanes
sími og fax 5552477
barluigi@simnet.is

Mkv. 1:100
Dags. 23.11.2009

Teikn. nr. 3C

6042.18
Luigi Bartolozzi