HITA- OG ÞRIFALAGNIR, 1. HÆÐ, GRUNNMYND. 1:50

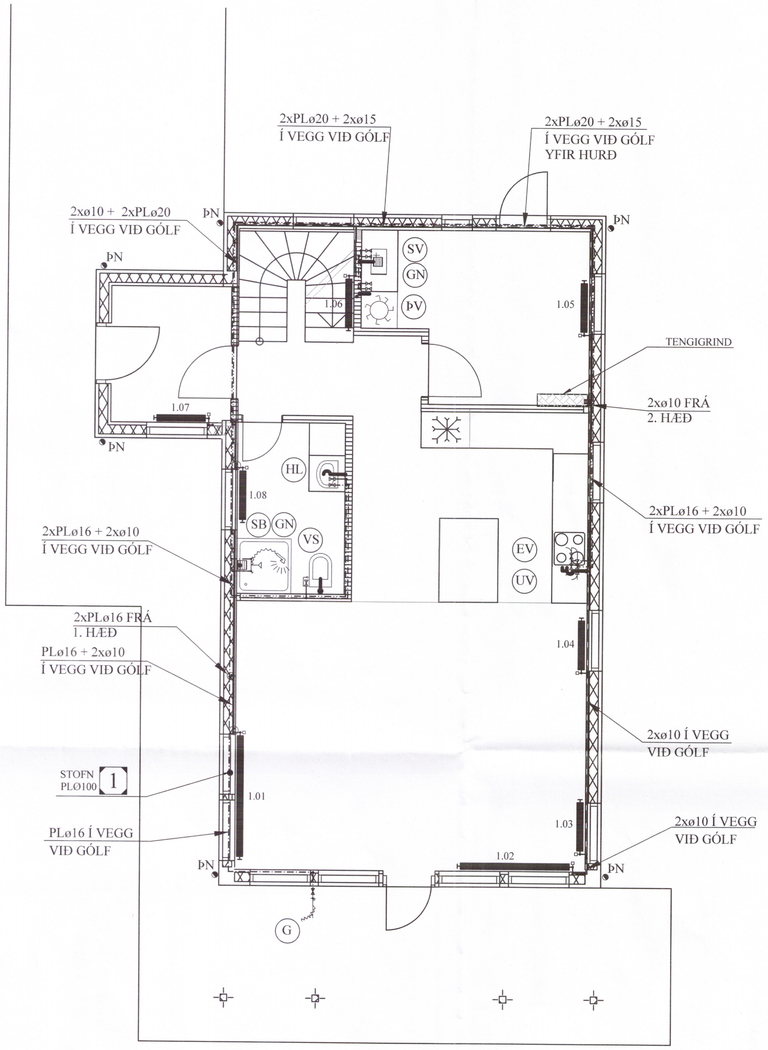

Ofnaskrá

Verk: LÆKJARBAKKI 1

Nr. á ofni:	Rými:	Útreiknuð afköst W:	Mestu mál (mm) Hæð:	Lengd:	Þykkt:	Stúta-staða Stúta-	Ofnagerð:
1.01	Alrými	1.400	300	2000	100	C-D	
1.02	Alrými	1.250	300	1800	100	A-B	
1.03	Alrými	560	300	800	100	C-D	
1.04	Alrými	560	600	800	100	C-D	
1.05	Þvottur, Geymsla	940	600	800	100	C-D	
1.06	Stigi	480	600	800	100	A-B	
1.07	Anddyri	450	600	800	100	A-B	
1.08	Baðherbergi	500	600	800	100	C-D	
	Alls:	**6.140 W**					

Ath:
Ofna skal miða við delta T = 40 gráður
Á alla ofna komi loftskrúfa og stillitré.
Áður en gengið er endanlega frá ofnapöntun skal tékka á staðnum hvort stærðir ofna passa.

Tengingar ofna:

Umhverfis- og tæknisvið Uppsveita
Yfirfarið
01. okt. 2018
Byggingarfulltrúi

LOFTRÆSISTOKKAR:

LOFTRÆSIRÖR SKULU SMÍÐUÐ ÚR 0.6 mm ÞYKKUM SPIRALRÖRUM. STÆRÐIR SK. GRUNNM. VEFJA SKAL 50 mm STEINULL UM ÚTSOGSSTOKKA.

ÚTSOGSVENTLAR SKULU VERA SAMBÆRILEGIR VIÐ KSO FRÁ LAPINLEIMU. STÆRÐIR SKV. GRUNNMYND.

SKÝRINGAR FYRIR NEYSLUVATNSLAGNIR:

RÖR Í NEYSLUVATNSLÖGN ERU ÚR PEX (KROSSBUNDIÐ HD POLYETHYLEN) Í SVEIGJANLEGU FÓÐURRÖRI NEMA ANNAÐ SÉ TEKIÐ FRAM.
VATNSRÖRIN SKULU ÞOLA 70°C SAMFELLT VIÐ 1 MPa VINNUÞRÝSTING.
TENGISTYKKI SKULU VERA ÚR AFZINKUNARÞOLNU MESSING.

BIL MILLI FESTINGA SÉ SAMKVÆMT IST-67 OG FYRIRMÆLUM FRAMLEIÐANDA RÖRANNA.

ALLAR LEIÐSLUR Í NEYSLUVATNSLÖGN AÐRAR EN LEIÐSLUR Í FÓÐURRÖRUM SKULU EINANGRAST. MEÐ ÁDRAGSEINANGRUN.

KERFIÐ SKAL ÞOLA 0,6 MPa VINNUÞRÝSTING OG PRÓFAST MEÐ 1,0 MPa ÁÐUR EN LEIÐSLUR ERU HULDAR.

ALLT EFNI OG FRÁGANGUR KERFISINS SÉ Í SAMRÆMI VIÐ ÁKVÆÐI IST-67 OG GILDANDI REGLUGERÐIR.

ÓNEFNDAR TENGILEIÐSLUR AÐ TÆKJUM ERU 16x2,2 ÁLPEX.

BREYTINGAR

TILVÍSANIR:

SKÝRINGAR..... SJÁ TEIKN. NR. 2-01

Reikn.	JKR	Mars. '18	Útgefið:	20.04.2018
Teikn.	VP	Mars. '18	Kvarði:	1:50
Ath.				1:10
Samþ.			6081-18	

LÆKJARBAKKI 1
Flóahreppi

Nr. 2-03

Verkhluti
HITA- OG ÞRIFAKERFI, 1. HÆÐ, GRUNNMYND. OFNASKRÁ. SNIÐ.

Verkfræðistofa
Jóns Kristjánssonar ehf
Ármúla 19
108 Reykjavík
Sími: 537-0002 Gsm: 772-3154
Kt: 540817-0300
Netfang: jokris54@gmail.com