

**BYGGINGARLÝSING:**

Birkibýggð nr. 3, Hrunamannahreppi, staðgreinir 8710-1-33010003, landnr. 224617.

Húsið er heilsárhús á tveimur hæðum, efri hæð byggð úr timri og með hefðbundnum sperrum í þaki, en neðri hæð steyptum útveggjum. Undirstaða hússins er steinsteypt botnplata og sökkjar á bjappaðri fyllingu. Sökkjar eru einangraðir með 75mm frauðplasti/steinull 500mm niður á sökkla. Undir steyptri gólfplötu er einangrað með 100mm frauðplasti/steinull.

Útveggir neðri hæðar eru steyptir með 100mm einangrun að innan og múrað yfir. Útveggir efri hæðar eru úr 45x145 timri klæddir að utan með 9 mm krossviði, þar utan á kemur 21 mm loftunargrind og að lokum liggjandi báru stálklæðning og á völdum svæðum timburklæðning. Grind í útvegg er einangruð með 150 mm steinull. Að innan kemur rakavamarlag (þolplast) þá 45mm rafmagnsgrind og að lokum klætt yfir með panil. Þak er heilklaðt með 25x150 mm borðaklæðningu ofan á sperru, ofan á borðaklæðningu kemur IKO Bace P4 x/F undirlag, næst kemur IKO Roofgarden SBS róldrepandi pappi, þar næst nophadrain va 4+1 drendúkur og að lokum lyngtorfur tvöfalt lag (hver torfa 4-5 cm þykk). Þak er einangrað á milli sperra með 225 mm þakull með vindpappa, undir einangrun er rakavamarlag (þolplast), þá 34-45mm lagnagrind og að lokum panill. Loftun þaks er ofan við þakull með 40mm loftunarrörum með skordýraneti í gegnum útvegg, 3stk. í hverju 60cm sperrubili.

Þakkantur er klæddur með timburklæðningu eða sléttri málmklæðningu. Gluggar og útihurðir eru úr timri með tvöföldu argonfylltu gleri, U-gildi 1.3. Í íbúðarmými komi reykskynjarar, slökkvitæki (6kg dufttæki), lyfjaskápur og eldvarmarteppi í eldhús. Úr öllum svefnherbergjum eru björgunarop 600x1200 mm. Slökkvitæki og reykskynjarar komi í kjallara.

Húsið er loftræst um opnanlega glugga. Upphitun húss er með hitaveitu, nánar tiltekið gólfhitun. Hitastig neysluvatns á töppunarstað skal ekki vera hærra en 60°C. Frárennisslagir eru pvc plaströr í lagnakjallara, en plaströr með ádragseinangrun í veggjum. Innveggir eru úr 70mm timbur- eða blikkstoðum klæddar með panil og einangrað í grind.

Hús er sett út í samráði við byggingarfulltrúa.

Hámarks kólnunartölur einstakra byggingarluta skulu vera eftirfarandi:

Útveggir	: 0,30 W/m <sup>2</sup> °C
Þak	: 0,20 "
Gólf á fyllingu	: 0,30 "
Gluggar, vegið meðaltal karna og glers	: 2,00 "

**SJÁ EINNIG TEIKNINGU NR. A03**

Pam gildi rakasperu sé a.m.k 500

Pam gildi vindvamlags sé ekki meira en 20

BREYTINGAR	DAGS:
VERKNÚMÉR:	<b>15-108</b> <span style="color: red;">6106-18</span>
DAGS:	1. Maí 2018
TEIKNAD AF:	BMS
TEIKN. NR.:	A00
HEITI UPPDRÁTTAR:	Grunnmynd, snið, byggingarlýsing
MÁL:	1:100
VERK:	Birkibýggð 3, Hrunamannahreppur
<b>AV</b>	<i>Simar</i>
TEIKNISTOFA A.V.J.	<b>AÐALSTEINN V JÚLIÚSSON</b> Stuðlasei 18, 109 Reykjavík. Símar 557-5228 & 896-3230 email: ajul@simnet.is Kt.: 040344-3309

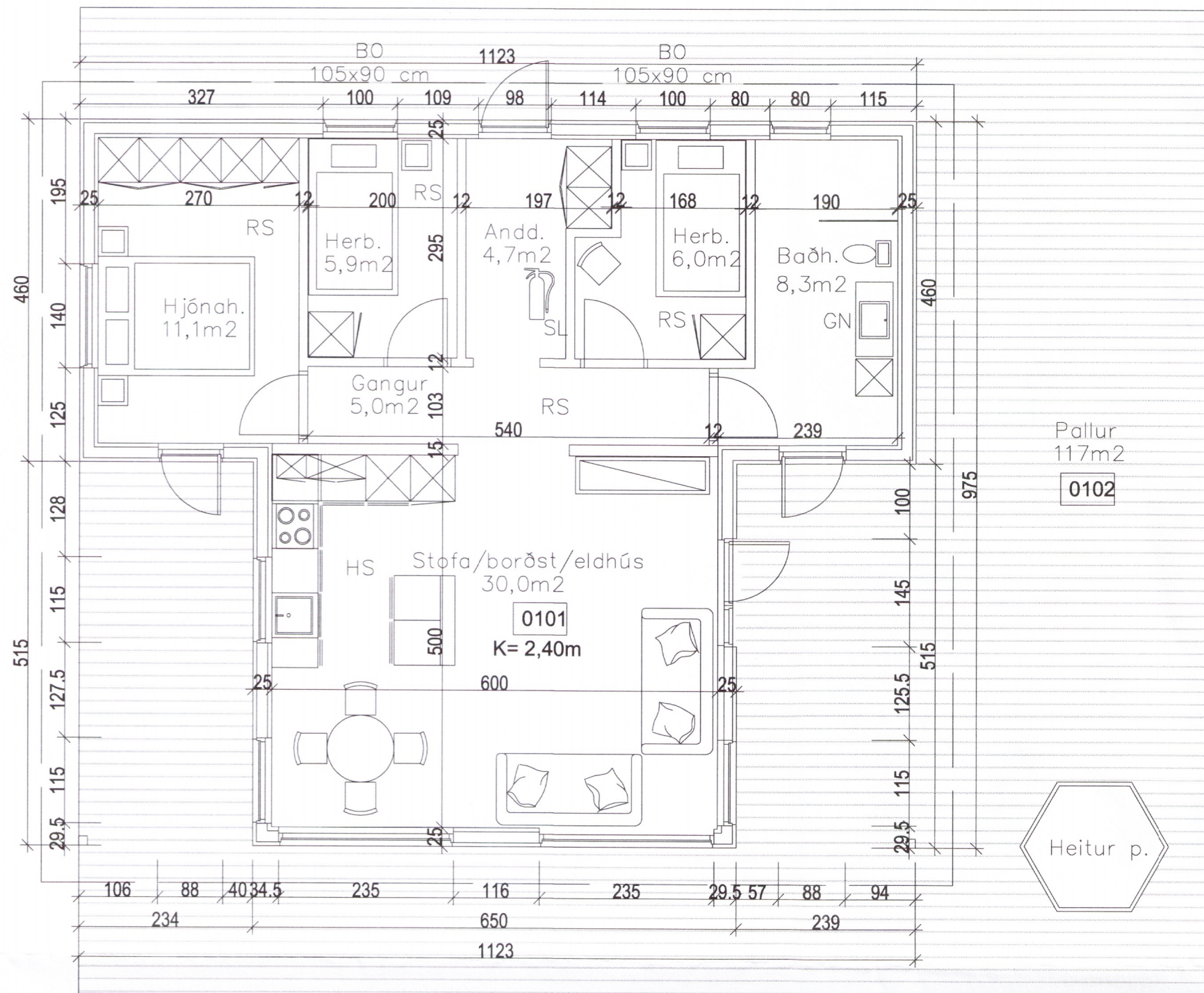

**Grunnmynd 1.h kvarði 1:100**

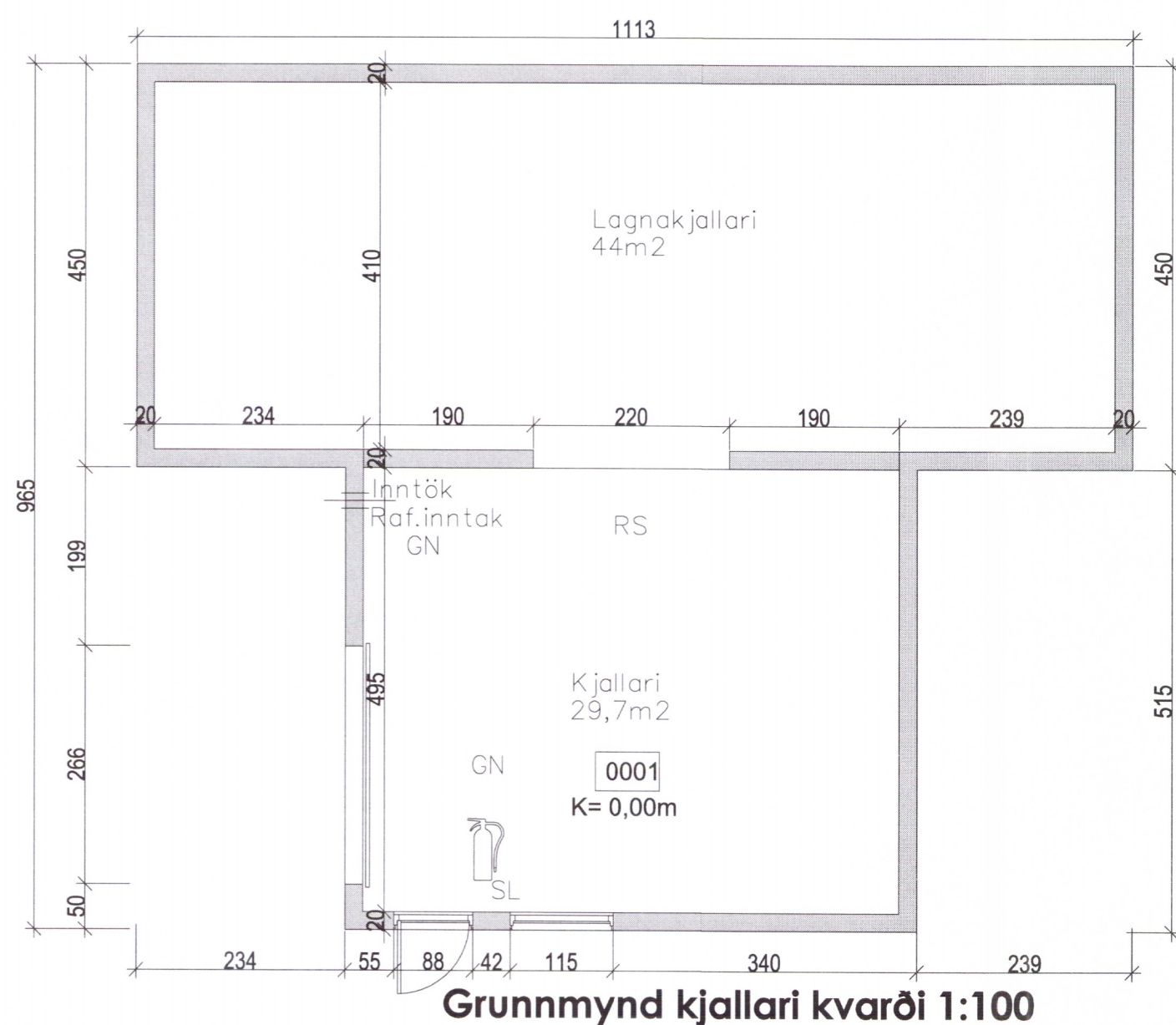

**Grunnmynd kjallari kvarði 1:100**

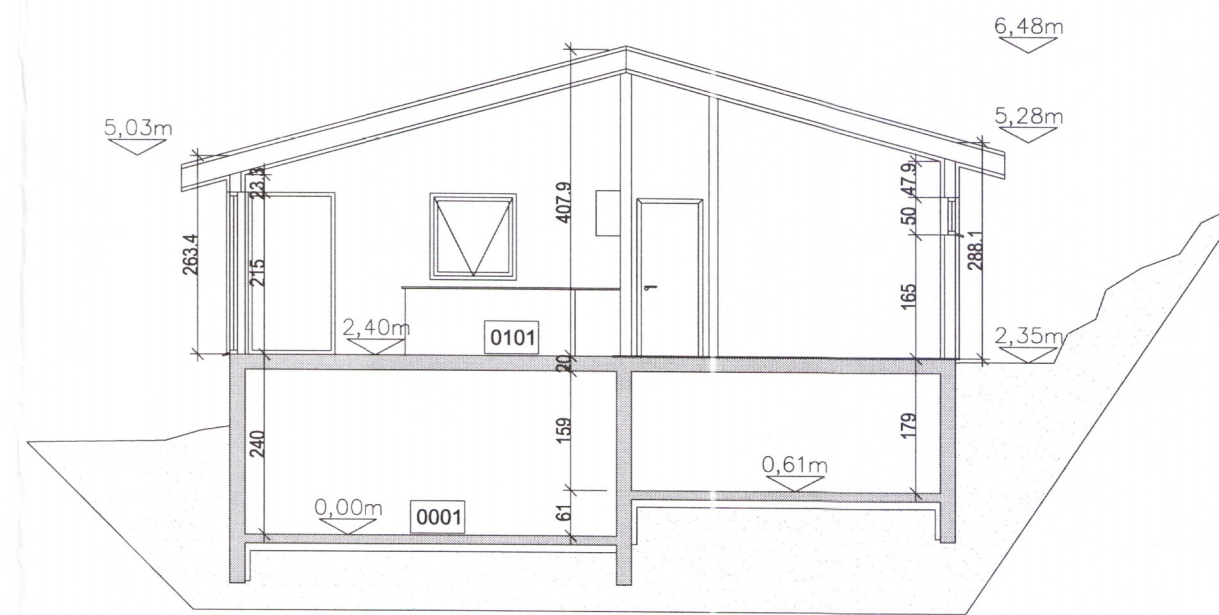

**Snið A kvarði 1:100**

BIRKIBYGGÐ 3	GÓLFKÓTI 0,0 m
STÆRDIR:	39,35 m <sup>2</sup>
1.HÆÐ	85,0 m <sup>2</sup> 291 m <sup>3</sup>
KJALLARI	33,0 m <sup>2</sup> 169 m <sup>3</sup>
ALLS	118 m <sup>2</sup> 460 m <sup>3</sup>
NÝTINGARHLUTFALL	0,03

**SKÝRINGAR**

- SL SLÖKKVITÆKI
- RS REYKSKYNJARI
- HS HITASKYNJARI
- LR LOFTRÆSING
- BO BJÖRGUNAROP
- NF GÓLF NIÐURFALL
- WC KLÓSETT

ÖLL MÁL Á TEIKNINGU ERU Í M OG CM.