

**KIÐJABERG - LÓÐ NR. 56 Grímsnes- og Grafningshreppur**  
Stgr. 8719-1-50000560 Landnr. 217326

**BYGGINGARLÝSING :**

Húsið er á einri hæð með steinsteyptri plötu og timburverönd. Þak er úr timbri.

**Botnplata** og sökkjar eru einangruð með 100 mm plasteinangrun.

**Útveggir** eru úr 145 mm timburgrind, einangraðir með 150 mm steinull. Gluggar eru timburgluggar. Gler er tvöfalt einungrunargler, K-gler.

**Þak** er loftað timburþak. 220x45 mm sperrur, einangrað með 200 mm steinullareinangrun (2x100 mm). Borðaklæðning á þaki, asfaltþappi og bástútl. Rakabétt lag innan undir einangrun.

**Innveggir** eru klæddir klæðningu í amk. flokki 2, nema veggur á milli geymslu og húss er með klæðningu í flokki 1.

**Verönd** er timburklædd.

**Hitun** húss er með rafmagni og er hiti í gólfum í stofrymi, en ofnum í herbergjum. Nánar verður gerð grein fyrir hitakerfi á lagnateikningum. Gert er ráð fyrir að hægt sé að tengja hús við hitaveitu verði hún lögð að húsinu.

**Neysluvatn** er úr borholu á svæðinu og er hitað með rafmagni.

**Gólfniðurföll** eru í öllum votrymum, staðsett á teikningum í mkv. 1:50.

**Handslökkvitæki** er við aðalinnangangsdyr.

**Reykskynjari** er í öllum svefnherbergjum, geymlum, þvottahúsi og í alrymi.

**Björgunarop** (samanlögð hæð og breidd amk 150 sm) eru úr öllum svefnherbergjum.

Frágangur á höltum potti, inntaki rafmagns og vatns er samkvæmt kröfum í byggingarreglugerð.

Eldvarnir eru í samræmi við reglugerð.

**Stærðir:**

	m <sup>2</sup>	m <sup>3</sup>
Sumarhús	134,9	539,1

**Reiknað U-Gildi byggingarluta**

Gluggar	1,70W/m <sup>2</sup> K
Hurðir	2,40W/m <sup>2</sup> K
Timburútveggir	0,27W/m <sup>2</sup> K
Botnplata	0,18W/m <sup>2</sup> K
Þak undir svölum	0,20W/m <sup>2</sup> K

**Reiknað vegið meðaltal**

Vegið meðaltal veggja/glugga/hurða 0,72W/m<sup>2</sup>K

**Reiknað varmatap á m<sup>2</sup> húss**

Varmatap á brúttó m<sup>2</sup> húss 1,12W/m<sup>2</sup>K

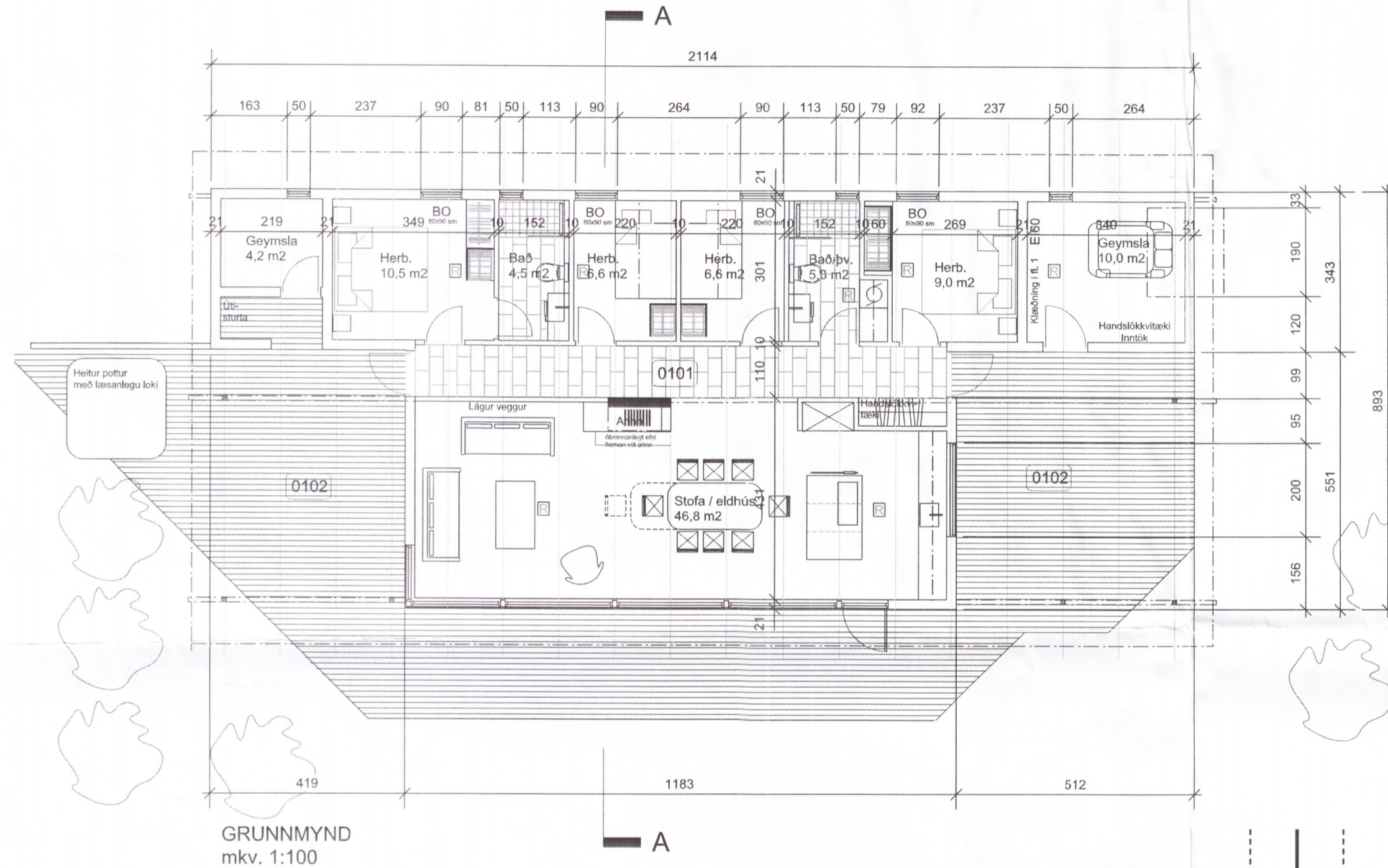

GRUNNMYND  
mkv. 1:100

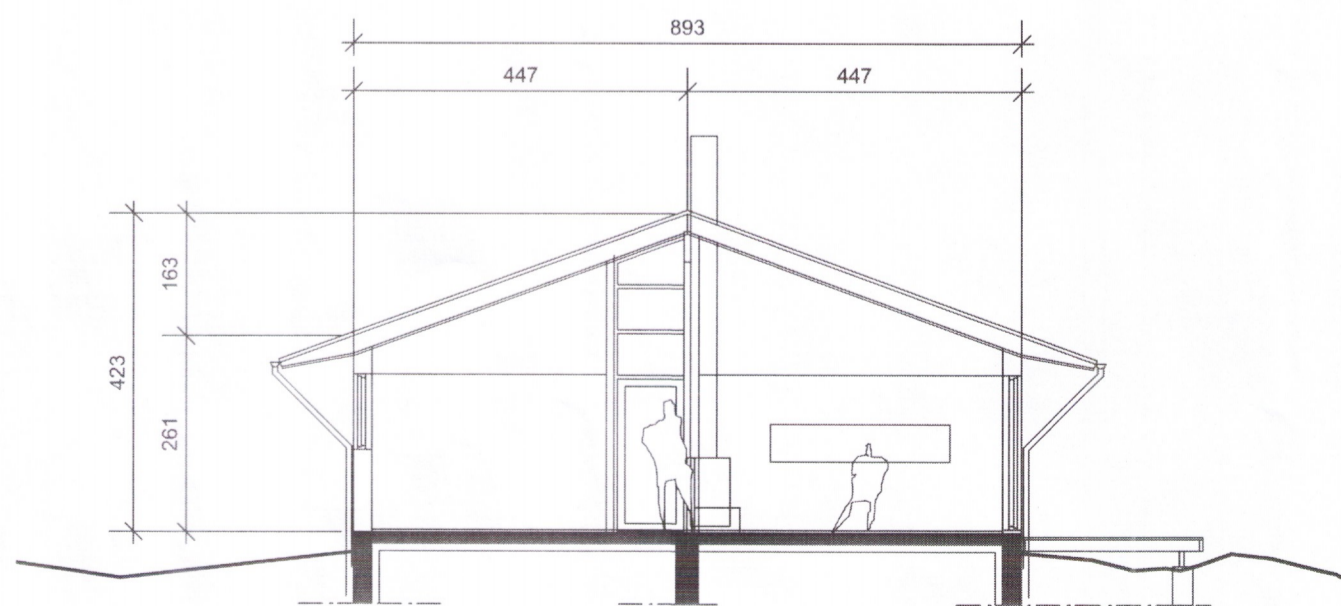

SNEIÐING A - A  
mkv. 1:100

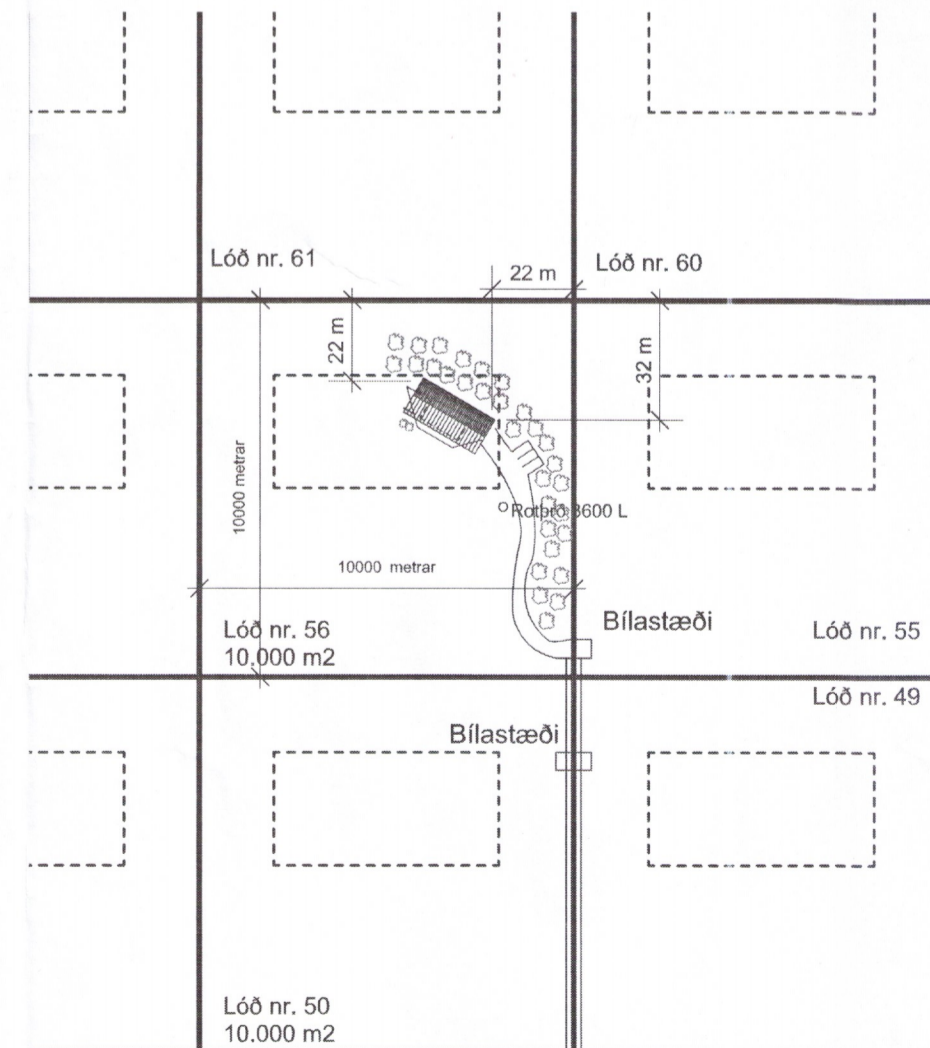

AFSTÖÐUMYND  
mkv. 1:2000

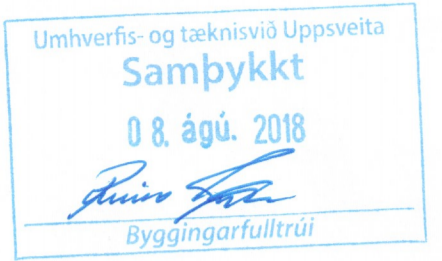

ÚTGÁFA	TEIKNAD	YFIRFARIÐ	DAGS
BREYTINGAR			

**Lagfæringar (útgáfa A) 7. ágúst 2018**  
-Stærðir björgunaropa færðar inn  
-Rotbró, stærð og staðsetning færð inn á afstöðumynd  
-Flötur úr óbrennilegu efni framan við arin færður inn á teikningu

ASK ARKITEKTAR EHF  
GEIRSGÖTU 9 101 REYKJAVÍK  
Sími 515 0300 FAX 515 0319  
www.ask.is

ÁRITUN ADALHÖNNUÐAR

*Páll Gunnlaugsson*  
Páll Gunnlaugsson Arkitekt F.A.L. Kl.210552-2199  
pall@ask.is



VERKEFNI  
**KIÐJABERG - LÓÐ 56**  
Grímsnes- og Grafningshreppi

TEIKNINGAR  
**Aðalteikning**  
HEITI TEIKNINGAR  
**Afstöðumynd**  
Grunnmynd  
Sneiðing  
Byggingarlýsing

MKV. I A2  
1:5000/100@A2  
HÖNNAD  
DG  
TEIKNAD  
DG  
YFIRF.  
DG  
DAGS.  
23.3.2015

VERK NR.	AUÐKENNI - NÚMÉR TEIKNINGAR	ÚTGÁFA
1511	10-01	A

ÖLL AFNOT OG ÁRITUN TEIKNINGAR ER HÁÐ SAMÞYKKI ASK ARKITEKTA. EKKI SKAL MÆLA UPP AF TEIKNINGU.