

Grundmynd - Undirstöður
Mkv. 1:50

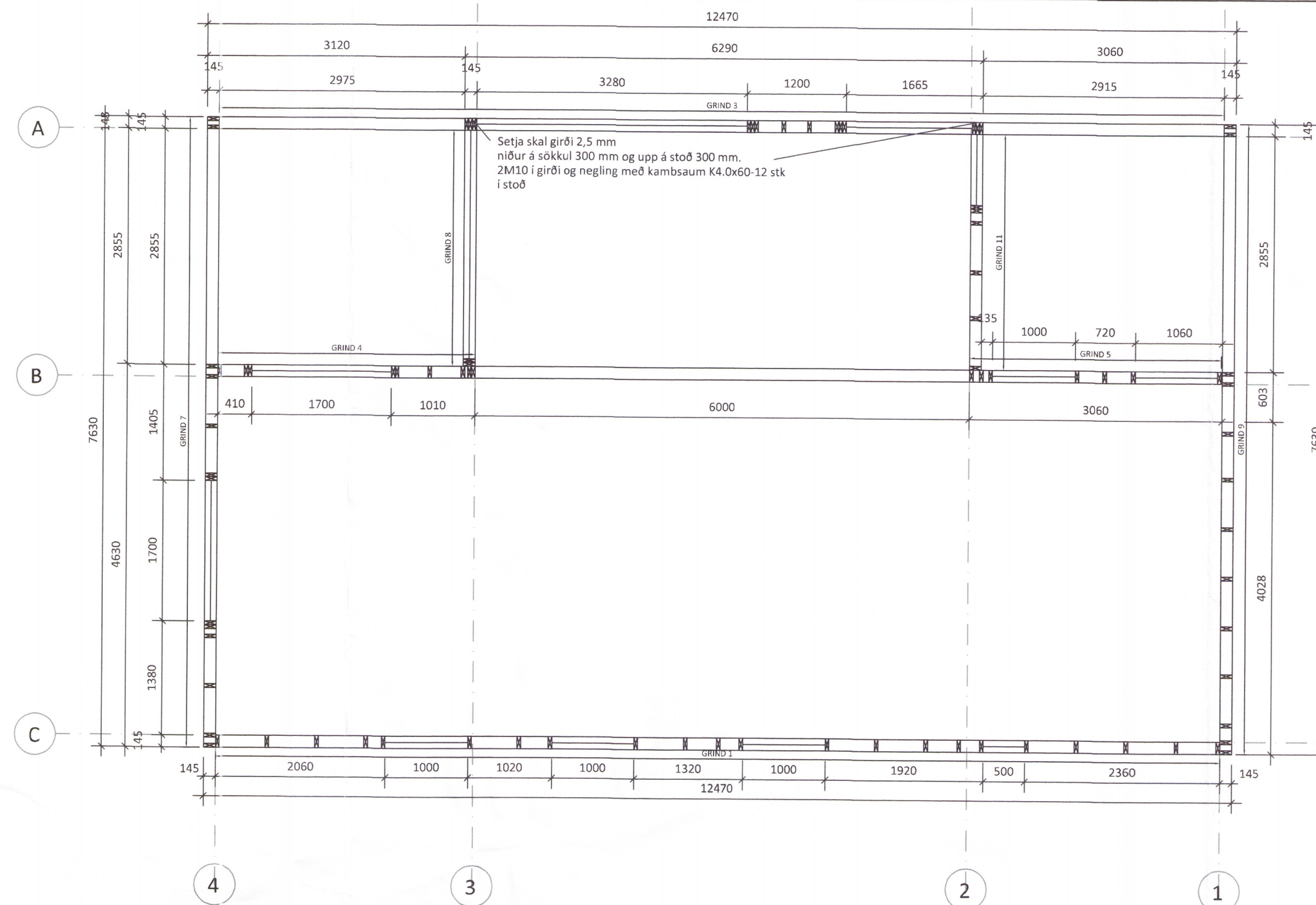

Grundmynd - Veggir
Mkv. 1:50

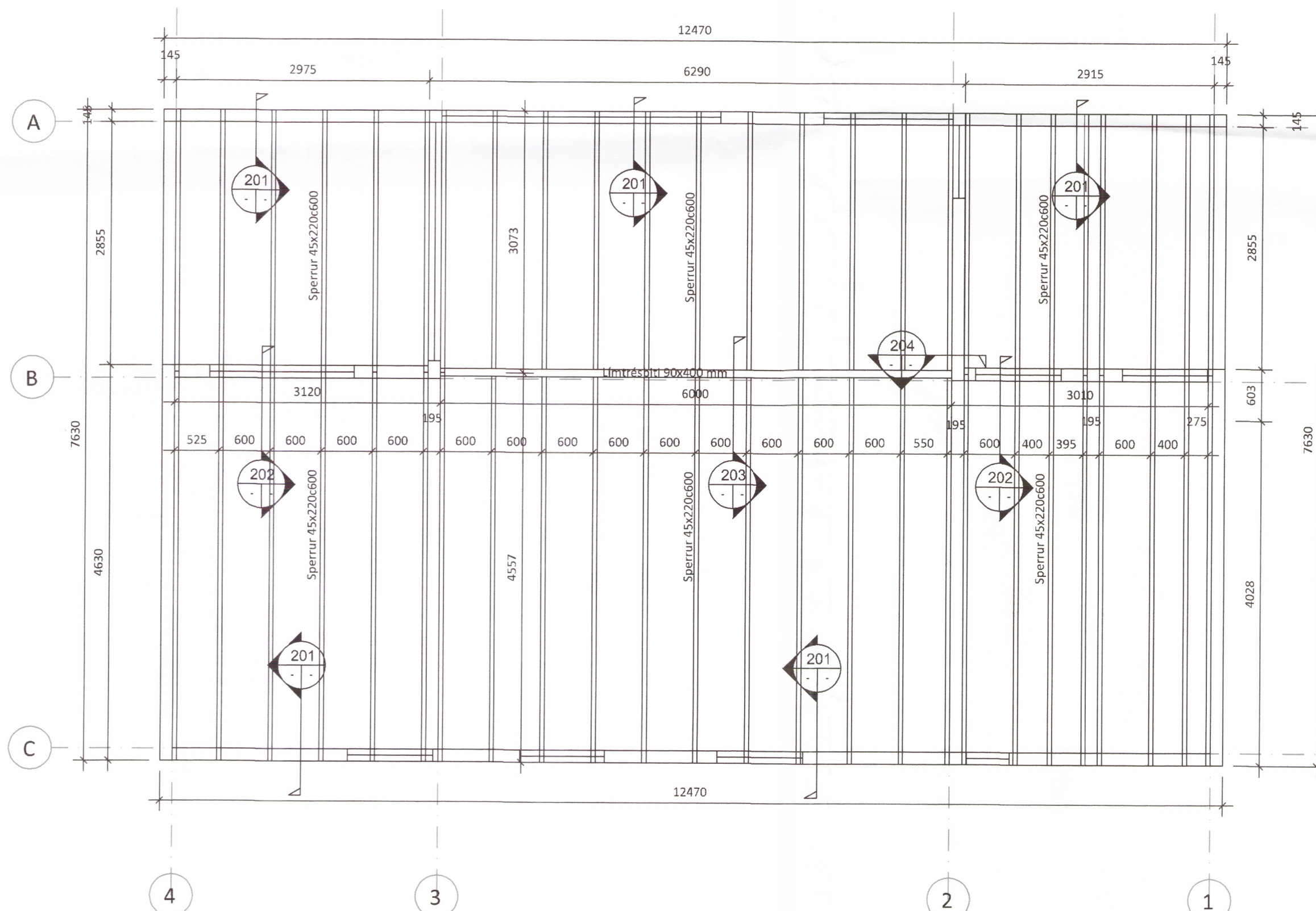

Grundmynd - Þakvirki
Mkv. 1:50

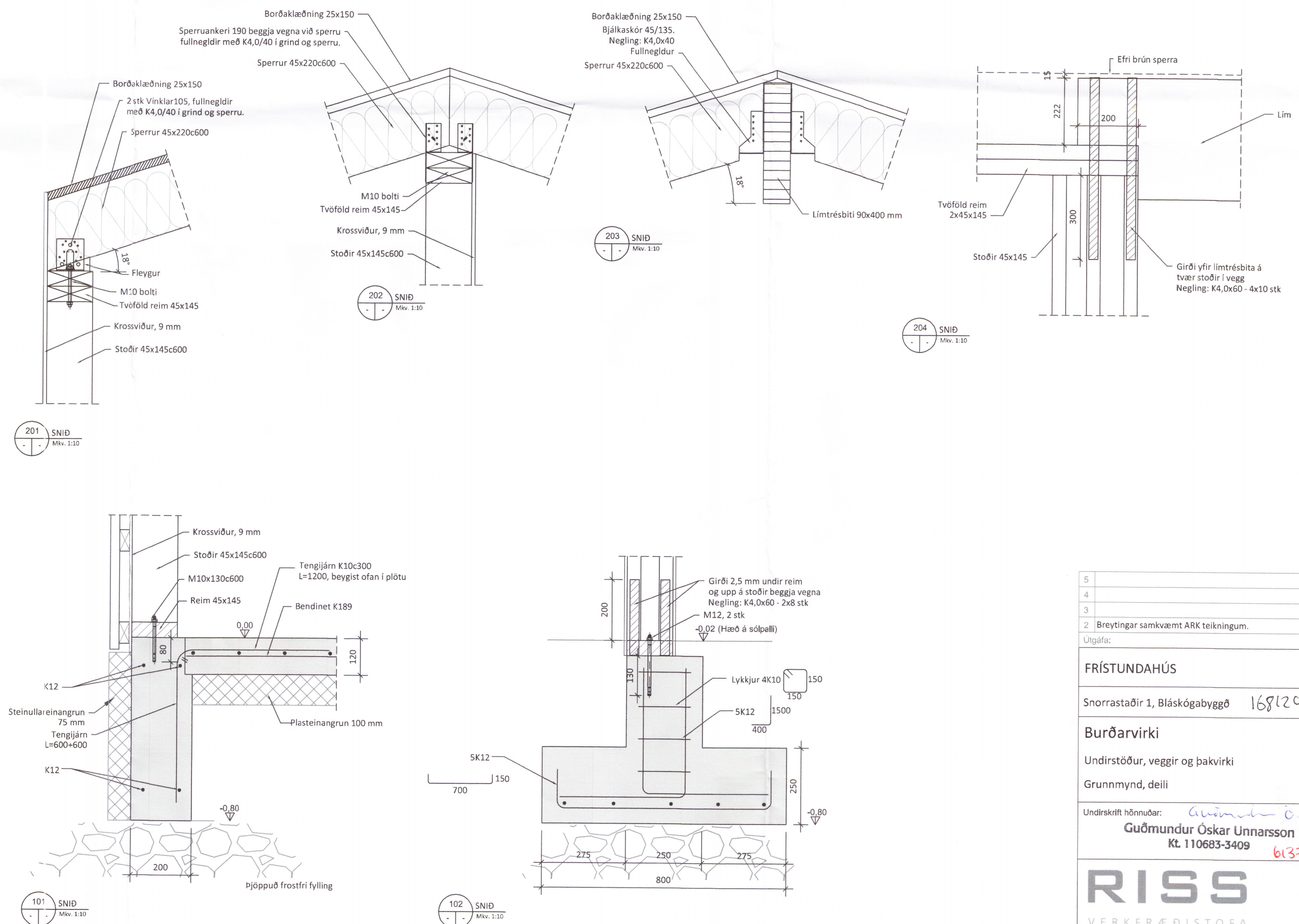

Eva Sigvaldard.
Undirskrift hönnuð/skjóra:

SKÝRINGAR:

- Sjá almennar skýringar á teikningu B100.
- Byggingin er grunduð á vel þjappaða frostfria fyllingu.
- Veggjagrindur eru 45x145x600 mm.
- Veggir klæðast að utan með 9 mm krossvið, negldur á veggjagrindur með 3,1x51c150 mm ríffluðum galvaniseruðum byssusaum eða galvaniseruðum 2,5" saum c150.
- Sperrur í þaki eru 45x220c600.
- Þak er klætt með 25x150 mm timburborðum, negld með galvaniseruðum 3" saum, 2 stk í hverja sperru.
- Límrésbiti í þaki er 90x400 mm.
- Setja skal tvöfalda reim 45x145 undir sperru í veggjagrindum nema annað sé tekið fram.
- Frágangur þakkannts og loftun þaks, sjá teikningar arkitekts.
- Sjá lagnastokka í sökkul á lagnateikningum.
- Öll mál samræmist arkitektateikningum og staðfestist á staðnum.

5		
4		
3	Breytingar samkvæmt ARK teikningum.	29.08.18
2	Útgáfa:	Dags:
FRÍSTUNDAHÚS		
Snorrastaðir 1, Bláskógabyggð 168129		
Burðarvirki	Hannað: GÖU	
Undirstöður, veggir og þakvirki	Mkv: 1:50, 1:10	
Grundmynd, deili	Slæró: A1	
	Dags: 01.06.2018	
Undirskrift hönnuðar: <i>Gunnvör Ö. Gunnarsdóttir</i>		
Guðmundur Óskar Unnarsson Kt. 110683-3409 6137-18		
RISS VERKFRÆDISTOFA		Teikning nr: B101
Hafnarhaga 90, 230 Reykjanestá / 421-3550 / www.riss.is		Útgáfa nr: 2
*SAMMUNDUR AÐALUR BER ALLAN RETT Á TEIKNINGUM - FÖLJÓDLÖG ER HÁÐ SPREGLI, SAMMUNDUR		