

1 lóðrétt sneið: frágangur á þaki við langvegg að norðvestan

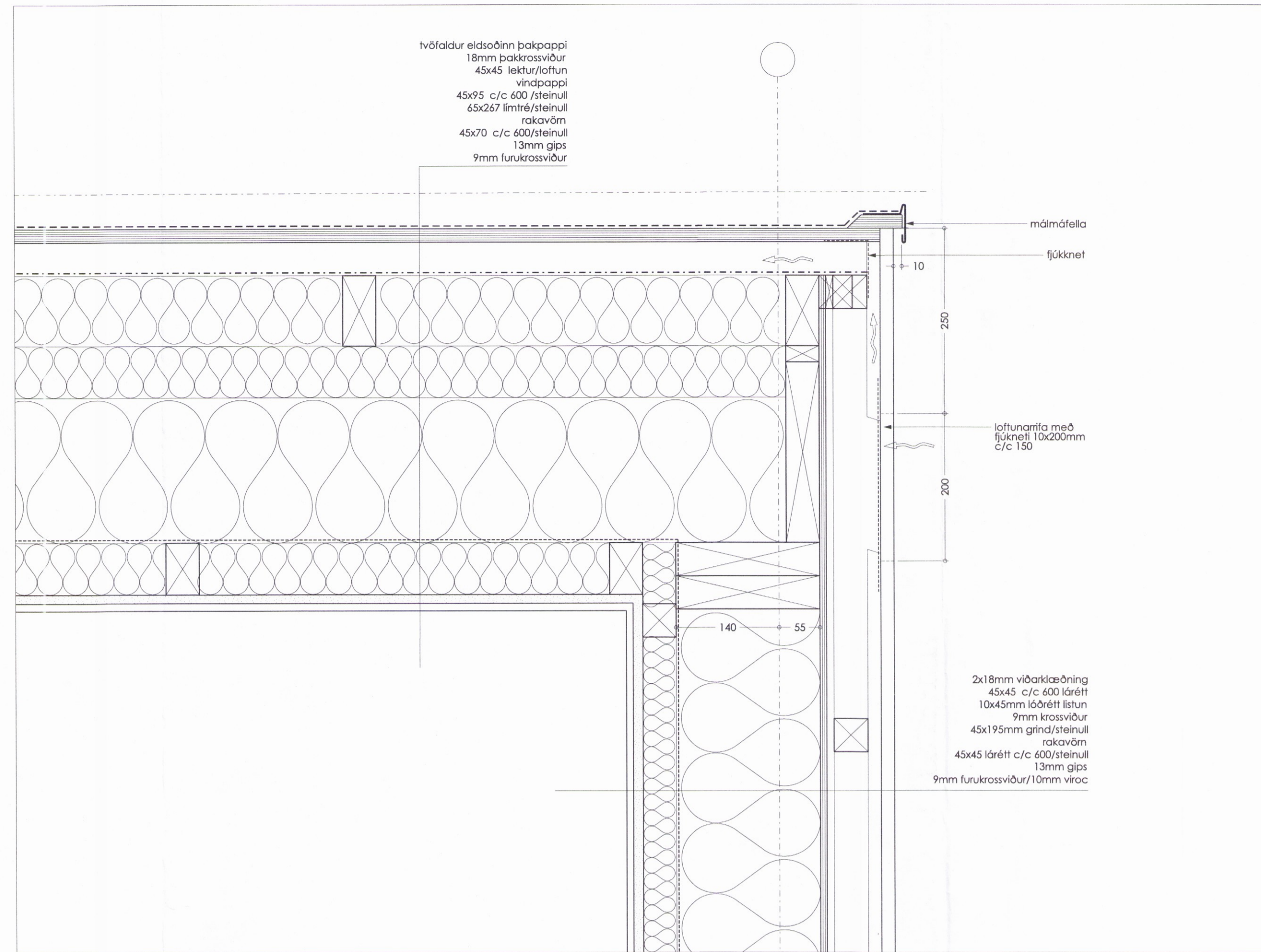

2 lóðrétt sneið: frágangur á þaki við langvegg suðaustan

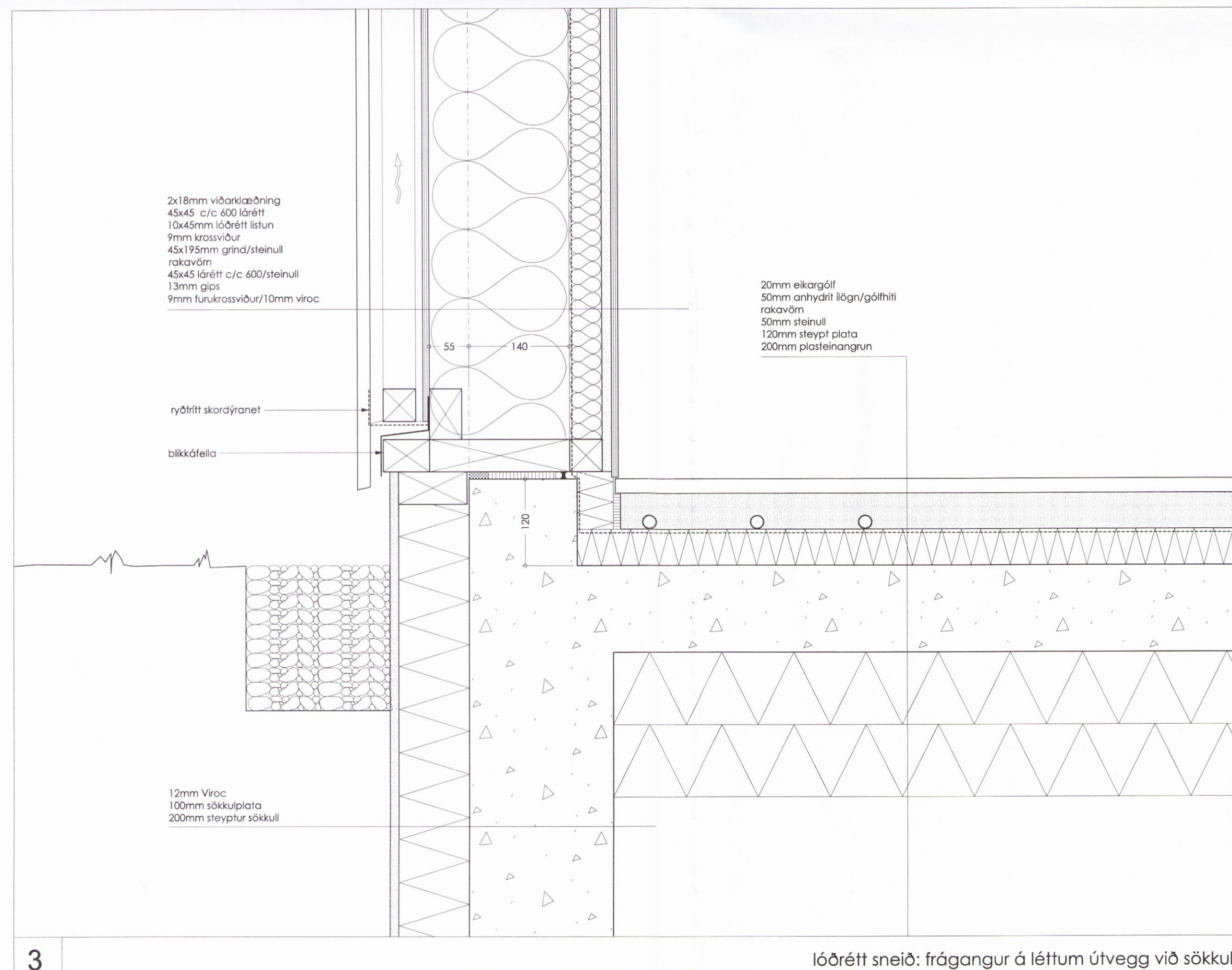

3 lóðrétt sneið: frágangur á léttum útvegg við sökkul

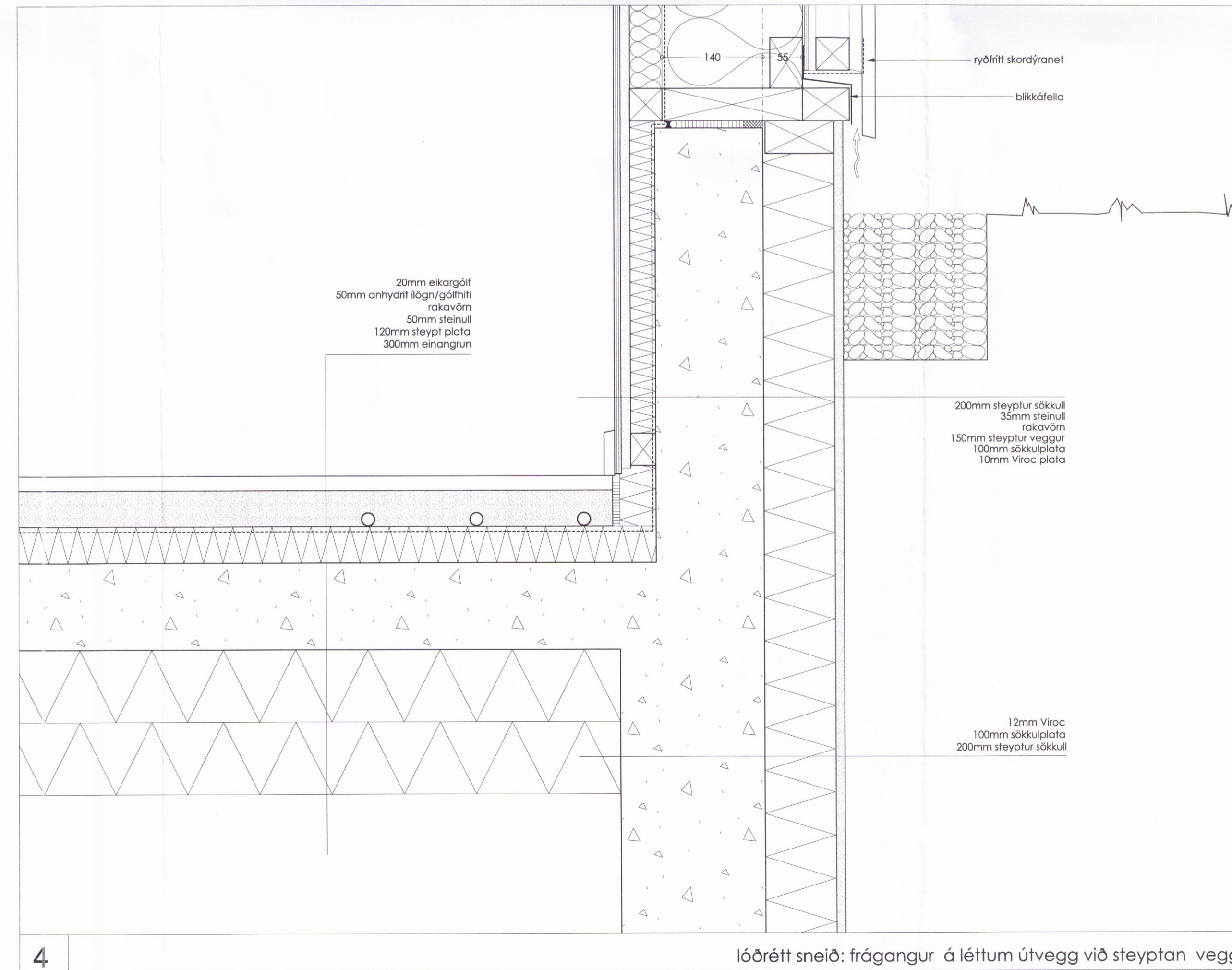

4 lóðrétt sneið: frágangur á léttum útvegg við steypnan vegg

verk: Sumarhús 222397  
Bláskógabyggð

tegund teikningar: Verkteikning

heiti teikningar: Deili

mælikvarði: 1:5

dagsetning: 1. júní 2018

útgáfuféll: skýring breytingar

útgáfunúmer: skýring breytingar

nr. teikningar og útgáta: 500 B0

undirskrift hönnuðar:

andrúm ARKITEKTAR  
ANDRÚM ARKITEKTAR EHF  
HVERFISGATA 54

111254 3899  
270269 5679

Öll athot og athritun teikningar er háð skriflegu leyfi hönnuðar