

Ólafur Gísl Baldursson  
 Ólafur Gísl Baldursson, kt. 240563-5689

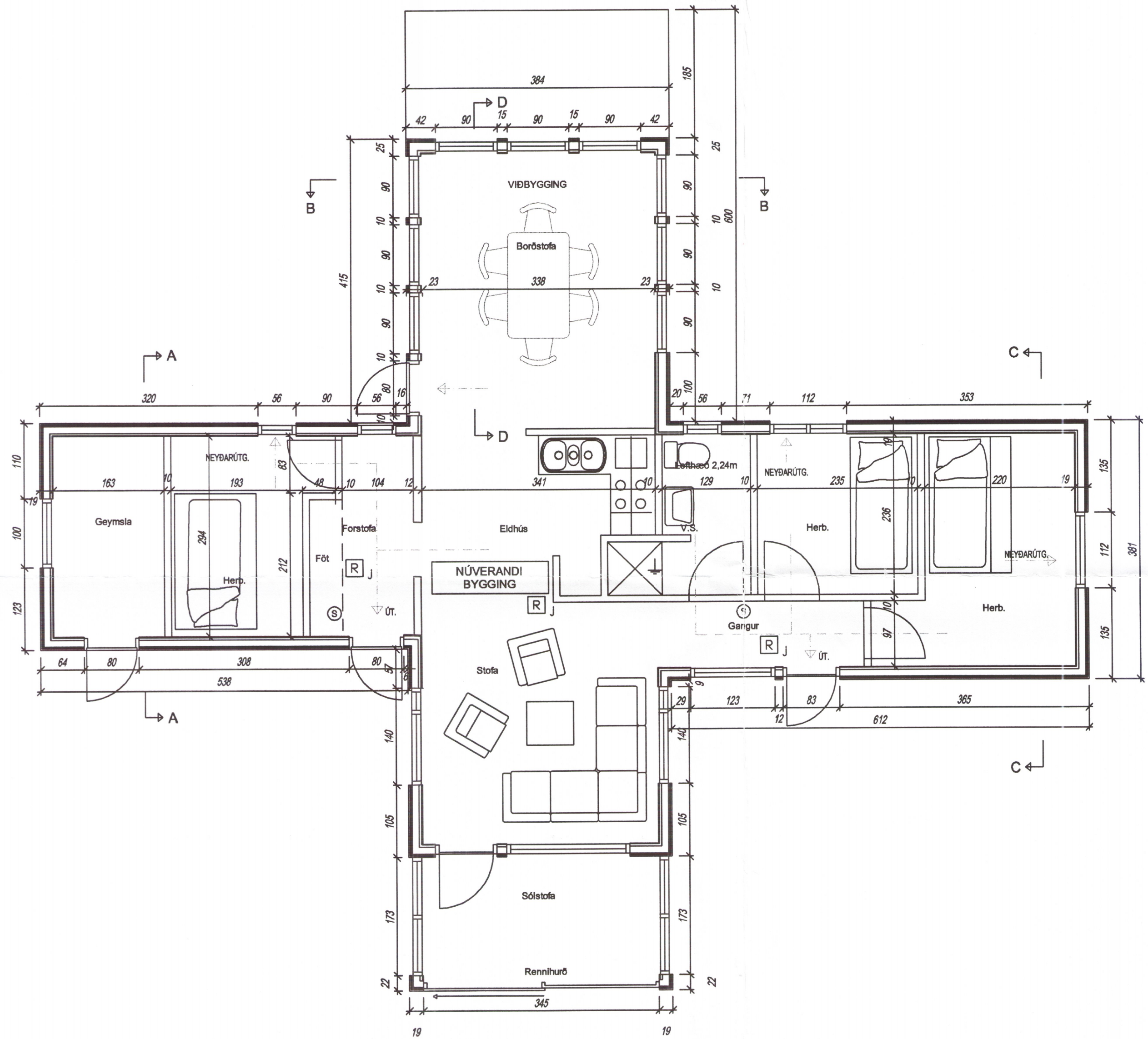
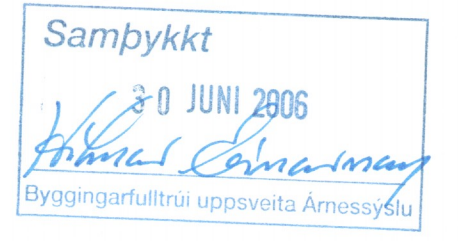

Byggingarlýsing:

Nýbygging:  
 Kjallari verður steyptur og með steyptri plötu. Einangrað er með 50mm plasti undir plötu og niður á sökkla. Uppsteyptir veggir eru 20cm þykkir, einangraðir að innan með 70mm þéttull. Borðstofa verður byggð ofaná kjallara að hluta úr timbr. Veggir eru byggðir upp að 45x120mm timburgrind, sem fyllt er af steinullareinangrun. Á grindina að utan kemur 9mm vatnsheld krossviðsplaða og á plötuna festast 15x50mm lóðréttir listar til loftræstingar og á listann kemur svo lárétt veggklæðning 21x110mm. Að innan kemur á grindina þolplast, lagnagrind og lárétt veggklæðning. Á milli spærnanna er 120mm steinullareinangrun og neðan á spærnur kemur þolplast, síðan lagnagrind og loftaklæðning. Gluggar, hurðar og opranleg fög eru úr furu.

Stærð með kjallara 107m<sup>2</sup>

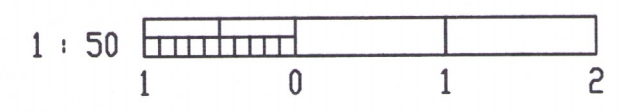

				HANNAÐ BHB	<b>Ó.G. BALDURSSON</b> TEIKNIÞJÓNUSTA Garðarhlí 15 210 Garðabær Sími 565-5801 GSM 820-7560	SUMARHÚS, GRUNNMYND		6255-18 ÚTG. B
				TEIKN. ÓGB		VÍÐILUNDUR 64, HALLKELSHÓLUM		
				YFIRF.		GRÍMSNESHREPPI		
				SAMB.				
				DAGS. 06.06.2006		VERKNR.	TEIKN. NR. 02	
ÚTG.	DAGS.			TEIKN.	BREYTT.	YFIRF.	SAMB.	