

SAMPYKKT PANN 5-12-2015

BYGGINGAPELLTRÚNN  
Í FLOA

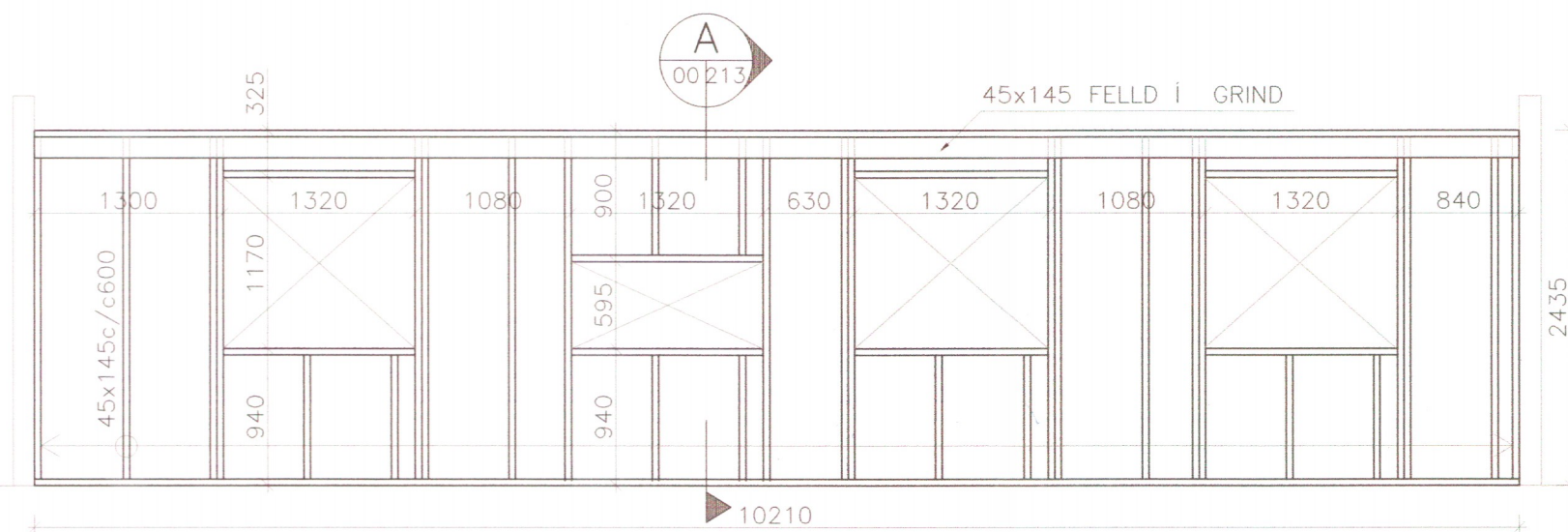

VEGGUR #1

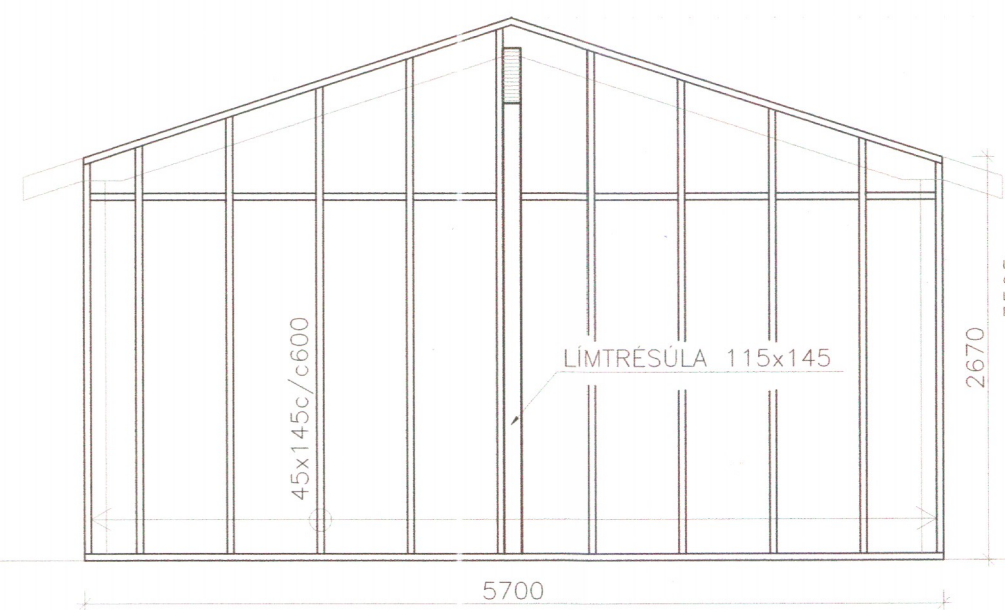

VEGGUR #2

SKÝRINGAR

ÁLAGSFORSENDUR:

SNJÖR:  
-ÁLAGSSVÆDI 1 Sk = 2,10 kN/m<sup>2</sup>  
Sk<sub>1</sub> = 1,01 kN/m<sup>2</sup>  
Sk<sub>2</sub> = 1,01 kN/m<sup>2</sup>  
VINDUR:  
EIGINÞUNGI : q<sub>0</sub> = 1,76 kN/m<sup>2</sup>  
EIGINÞUNGI MILLIGÖLFS : 0,6 kN/m<sup>2</sup>  
1,76 kN/m<sup>2</sup>

TRÉVIRKI:

GÆDAFLOKKAR – TIMBURGÆDI

LÍMTRÉ SKAL VERA L40 SAMKVÆMT ÍST/DS 413. BURDARVIÐIR SKULU VERA K18 skv. ÍST/DS 413. NEMA ANNAD SÉ TILGREINT Á VINNUTEIKNINGU. KROSSVIÐUR SKAL VERA MINNST 7 LAGA GRENIKROSSVIÐUR (WBP). RAKASTIG Í TIMBRI VIÐ UPPSETNINGU SKAL EKKI VERA HÆRRA EN 15%.

FESTIJÁRN, NAGLAR, BOLTAR OG SKRÚFUR:

STÁLGEÐI Í TIMBURFESTINGUM SKULU VERA A.M.K. ST37-2 SKV. DIN 17100. ALLAR FESTINGAR SKULU VERA HEITGALVANISERADAR EDA RYDFRIAR. ÖLL FESTIJÁRN, BOLTAR, SKRÚFUR OG NAGLAR Í GAGNVIÐ TIMBUR SKULU VERA HEITGALVANISERUD EDA RYDFRI. EKKI MÁ NOTA SAMAN RYDFRIA NAGLA OG GALVANISERUD FESTIJÁRN.

ÚTVEGGJAGRINDUR:

ÚTVEGGJAGRINDUR ERU ALMENNT 45x145 STÖÐIR MED 600mm MILLIBILI. FÖTSTYKKI ER GAGNVIÐ 45x145 ÞAR SEM TIMBUR LIGGUR AD STEIN SKAL SETJA ASFALTPAPPARENINGU Á MILLI. ALLIR ÚTVEGGIR OG ÞAK SKULU KLÆDDIR MED 9mm, 5 LAGA, WBP GRENIKROSSVIÐ, SEM NEGLDUR ER Í RAKAÞOLID LIM MED Ks 25/55 c/c200mm.

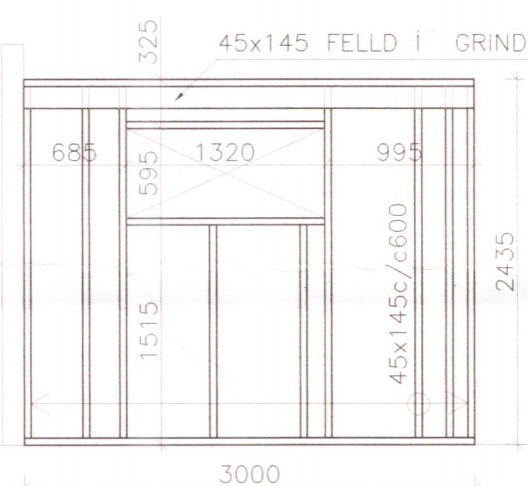

VEGGUR #3

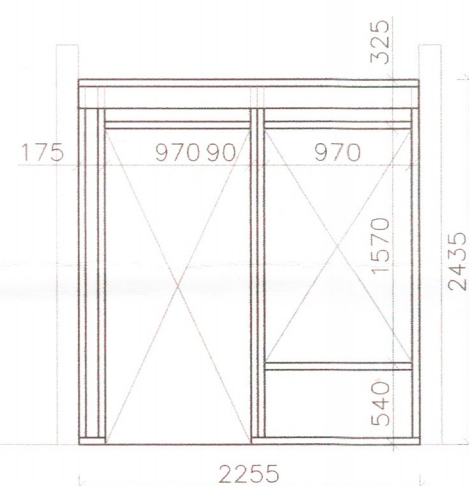

VEGGUR #4

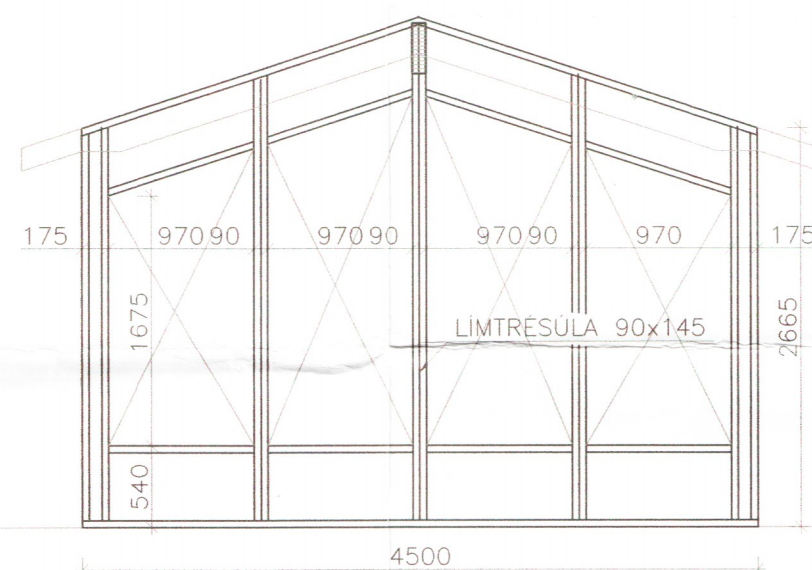

VEGGUR #5

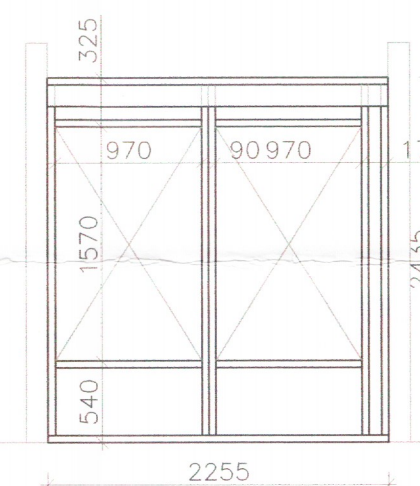

VEGGUR #6

SKÝRINGAR

STÁLVIKI:

STÁLGEÐI, SUDUVINNA OG RYÐVÖRN

STÁL SKAL VERA AF GÆDAFLOKKI S235JRG2 SKV. ÍST EN 10025+A NEMA ANNAD SÉ TILGREINT Á TEIKNINGUM. "RUSTGRADE B" SAMKVÆMT DIN 55928 EDA BETRA. RAFSUDUVINNA SKAL UPPFYLLA SKILYRÐI Í DS 316 (prEN 1011). RAFSUDUR SKULU VERA Í FLOKKI C SKV. ÍST EN 25817. SUDUMENN SKULU HAFA GILD RÉTTINDI FRÁ ÍDNTÆKNISTOFNUN ÍSLANDS OG HAFA HÆFNISPRÓF SKV. ÍST 287-1. ALLT SMÍÐASTÁL ÚTI OG Í ÚTVEGGJUM SKAL VERA HEITGALVANHÚDAD. ANNAD STÁL NÆGIR AD GRUNNA MED ETIGRUNNI OG LAKKA 2 UMF.

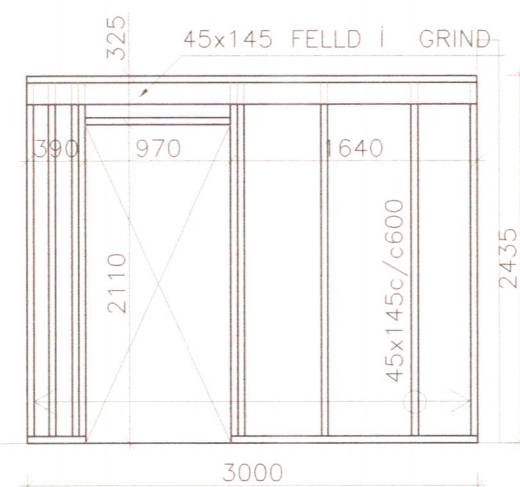

VEGGUR #7

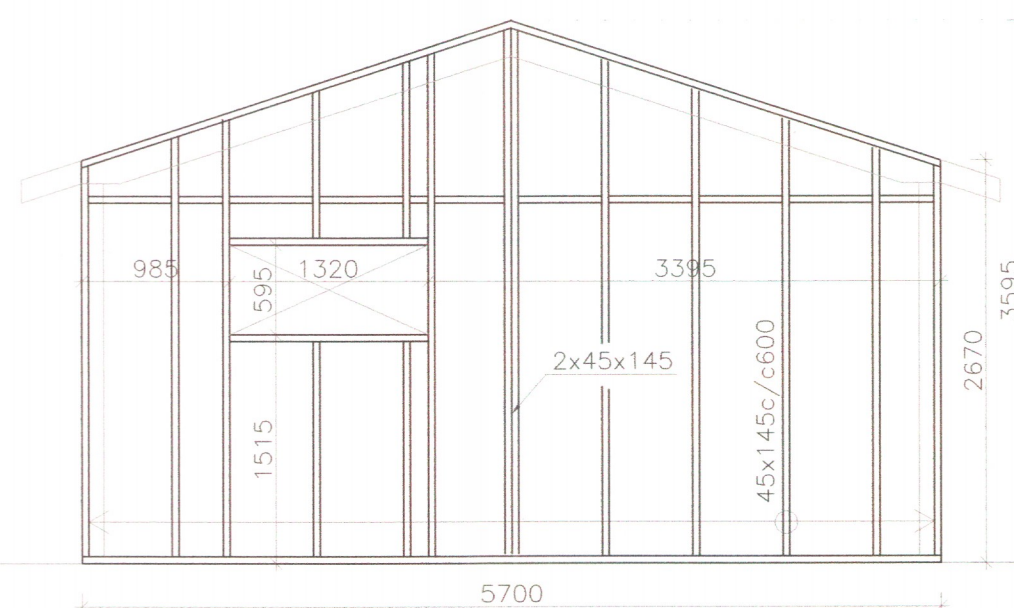

VEGGUR #8

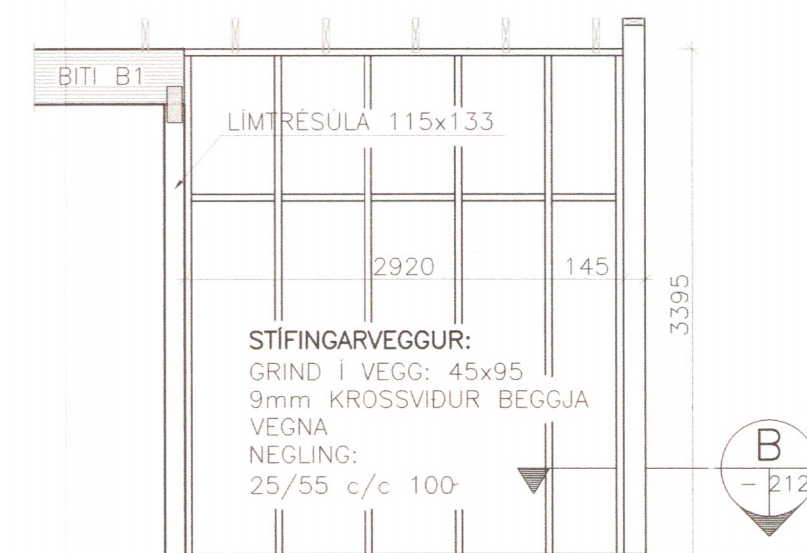

STÍFINGARVEGGUR #9

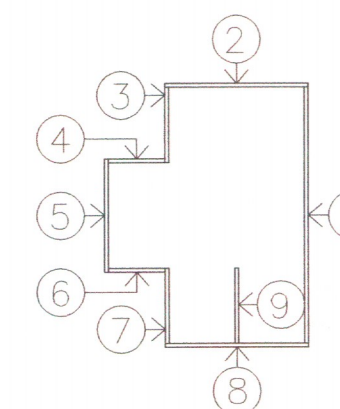

HRYGGUR II, HRAUNGERÐISHREPPI

BURDARVIRKI; Malikvarði

VEGGJAGRINDUR 1:50

SKÝRINGAR

Hannað:	Teiknað:	Yfirfarið:	Dags:
GH	SST		29.12.2005
Stöð á disk:	Skráarnmr.:	Verknr.:	Bl.nr.:
	05356-21	05356	211

Sampykkt: *[Signature]*

VERKFRÆÐISTOFA  
SUÐURLANDS EHF

Austurvegur 5, 800 Selfoss, Sími: 482 3900, Fax: 482 3914, Netf: verkud@verkud.is