

Afstöðumynd
1 : 500

Prívídd - Útlit

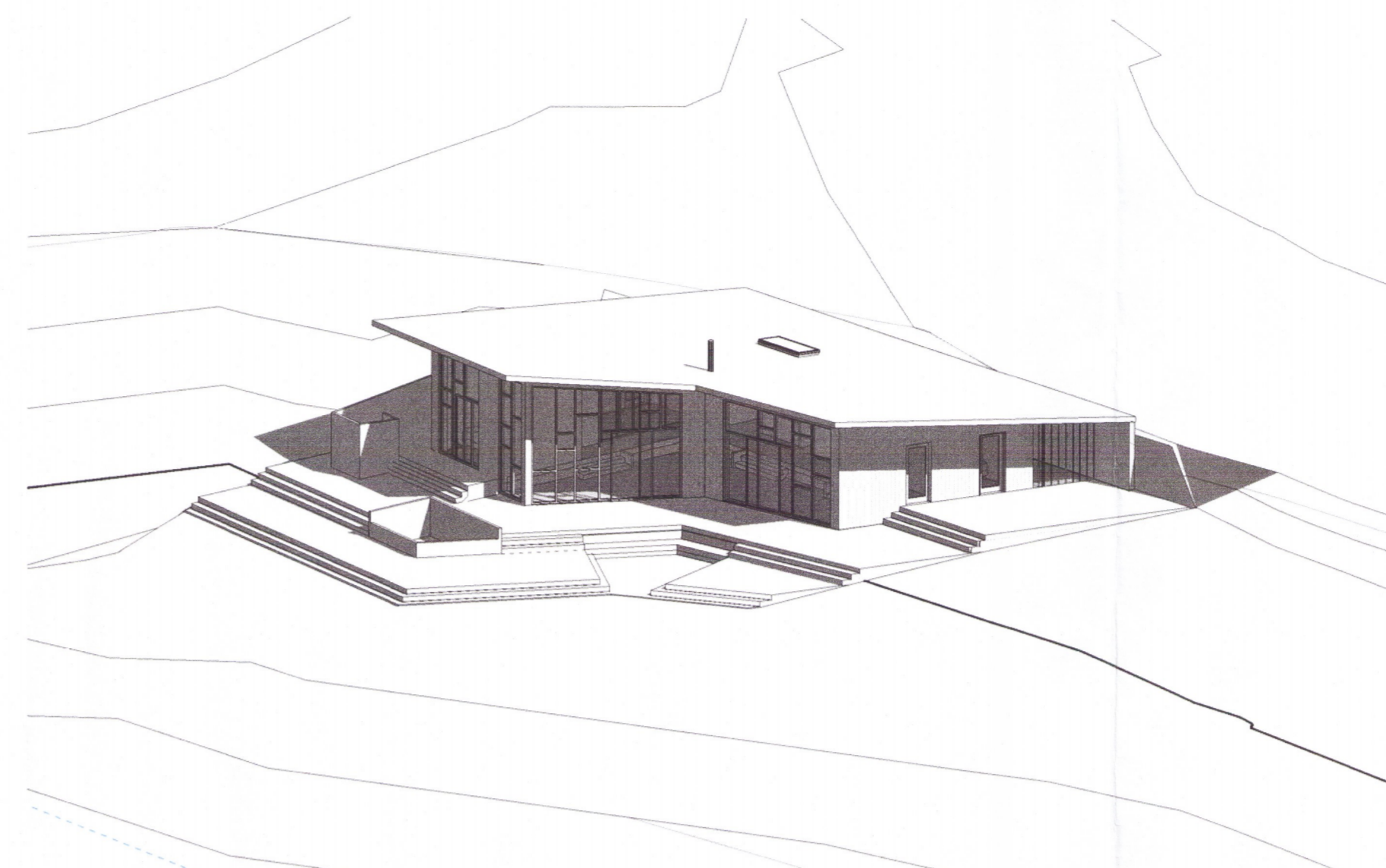

- SKYRINGAR:
- Hæðarkóti
 - Lóðarmörk
 - Byggingareitur
 - Lækur

BYGGINGALÝSING

Giljatunga 37, Bláskógabyggð
 Stgr. 8719-1-13460370
 Landnúmer: L213514

Sumarhúsið með þremur svefnherbergjum, stofu, eldhúsi og tveimur baðherbergjum. Byggingin er stöluð með einhalla þaki þ.a. hún fellur vel inn í landslagið ásamt þóllum sem umkringja hana. Öll herbergi eru á efri palli nema stofan í íverumýri sem er á neðri palli. Hættur þotfur með læstu loki og fallvörn er á vernd ásamt útliturtu.

Allir útveggir / burðarveggir eru 200mm staðsteyptir og með sjónsteypuferð að hluta að innan. Útveggir eru einangradir að utan með 100mm steinull og klæddir með 27mm loftfræstri timburklæðningu í dökkum lit. 200mm stöðvegguútvæggur sem snýr upp í hliðina er klæddur með hlöðnu gróti þar sem sést í hann. Lættir milliveggir eru hefðbundin 120mm timburveggir klæddir með 2-lögum af gíflaklæðningu og málaðir í ljósum lit. Steypir milliveggir eru 120mm, málaðir í ljósum lit.

Gólf og tröppur innanhússins eru öll staðsteypt og flísalögð. 120mm steypa, 80mm ásteyplag og 12mm flísar. Gólf eru einangruð undir með 100mm rakavarni plastianngrun (sökkulplötum) sem og sökkulveggir.

Hurðir og gluggar eru úr harðvöð í dökkum lit með tvöföldu einangrunargleri. Þykkt glers skal ákvörðuð skv staði NS 3510. Allt gler sem nær niður að gólfu skal vera hert öryggsgler (perlugler).

Þak er svokallað heilt þak með einangrun milli sperra og klætt með 19 mm krossviðarpötum, asfaltduk, drenduk og torfi. Þakkyggni halla upp frá útvegglum og upp undir þakkaða allan hringinn þ.a. þakkið þynst frá útvegglum að þaktrönum.

Burðarbitar eru ymist úr limtré eða eldvörðu stáli. Limtré skal uppfylla kröfur í staðlinum ÍST EN 14080. Allt timbur í burðarvirki skal uppfylla kröfur í staðlinum ÍST INSTA 142. Allt stál sem notað verður í burðarvirki skal uppfylla kröfur staðalsins ÍST EN 10025-2 og gýverja í viðeigandi tæringarflokk skv 8.4.2. gr. Byggingareglugerðar.

Allar fráveitilagningar undir plötu og í dren eru Ø110mm PVC-plaströr. Frárennslir er leitt út í rotþró sem er amk 2600 lítra.

Neysluvatnslagnir eru lagðar undir plötu og í plastianngrunni. Frá grind að tengiskistu eru áll-pex lagirnir og frá tengiskistu að tækjum eru rör í rör lagirnir. Upphitun er með gólfhitu í öllum gólfum. Gólfhitagagnir eru 200mm Pex plastlagirnir og eru þær lagðar í ásteyplagið.

Inntök fyrir neysluvatn og hitaveitu eru inn á gangi við hlið eldhússins í sérstökum lagnavegg.

Loftþræsing er um loftuðu á einu baðherbergi en er náttúruleg í öðrum rýmum byggingarinnar gegn um opnanlega glugga og hurðir.

Eldstæði sem er í stofu er tengt við reykhláfrör sem liggur beint upp í gegn um þak. Eldstæði og reykhláf skal hanna skv 9.6.5. og 9.6.6. gr. í Byggingareglugerð.

Svalahurð og reyskynjarar eru úr öllum svefnherbergjum. Reyskynjarar eru í geymium, þvottahúsi og í alrými. Handslökkvitæki er við aðalinnangangsdýr.

Leyflégt hámark U-gilda (W/m²K) einstakra byggingahluta skulu vera skv toflu 13.01 í 13.3.2. gr. Byggingareglugerðar þar sem tekið er viðmið af nýju mannvirki og viðbyggingum:

- Þak 0,15 W/m²K
- Útveggir 0,25 W/m²K
- Gluggar, hurðir og ofanljós 1,7 W/m²K
- Gólf 0,20 W/m²K

Stærðir:
 Brúttóflötur: 149,3 m²
 Brúttó rúmmál: 609,5 m³

Lóðarstærð: 8306 m²
 Nýtingarhlutfall á lóð: 0,02

Bilastæði er fyrir 4 bíla.
 Sorp er flokkað í þar til gerðar sorpflokkunar tunnur og því næst komið fyrir í grendarstöð sem tilheyrir svæðinu.

- Hnitapunktur lóðarmarka:
1. X: -404372481.4684
Y: -398535036.7260
 2. X: -404460217.0088
Y: -398535036.8410
 3. X: -404395773.5030
Y: -398546771.7938
 4. X: -404490142.9497
Y: -398571236.5010

Skráningartafla: Giljatunga 37	
Landnúmer: 213514	Staðgreinir: 8719-1-13460370
Matshlutanúmer: 01	
Reikna	
Reikningi lokið	
Prenta	
Utgáfa: 4.01b	© 1998 Fastegnamat ríkissins, Borgartúni 21, 105 Reykjavík

Skráningartafla: Giljatunga 37		Skrásetjari: Þórdís Halldórsdóttir	
Landnúmer: 213514	Matshlutanúmer: 01	Utgáfa: 4.01b	Dags: 24.7.2018
Botnplata	Hjúpflötir	Ívar af: Lögga og dýrapp m²	Þak m²
149,3	112,9	75,1	259,5
29,9			2,0
Yfirlit			
	Innan hæða	Útan hæða	
	A	B	C
Brúttóflötur / m²	149,3	248,3	107,4
Brúttó rúmmál / m³	149,3	248,3	107,4
Brúttó rúmmál / m³	609,5	100,0	709,5
Nettóflötur / m²	125,0	248,3	107,4
Birt flatarmál / m²	149,3		149,3
Skiptarúmmál / m³	485,000		485,000

Skráningartafla: Giljatunga 37		Skrásetjari: Þórdís Halldórsdóttir	
Landnúmer: 213514	Matshlutanúmer: 01	Utgáfa: 4.01b	Dags: 24.7.2018
Uppskipting og lýsing			
D0 Lokun	D1 Rými hæð-0,0	D2 Nokkun teði	D3 Höfuð flokkum
D4 Eignar-bald	D5 Bonndur	D6 Minkstur	D7 Stiga
D8 Brúttóflötur	D9 Brúttóflötur sth < 1,8	D10a Stærðarmál	D10b Stærðarmál max
D11 Birt flatarmál	D12 Nettóflötur	D16 Birt flatarmál	D17 Skiptarúmmál
149,3	0,0	3,3	0,0
149,3	0,0	149,3	0,0
609,5	125,0	149,3	485,000
Botn			
01	Sumarhúsið	N	0101
A	0101	149,3	0,0
B	0102	Opinn gangur	U
B	0103	Opin geymsla	U
B	0104	Pallar og tröppur	U
C	0105	Pallar og tröppur	U
149,3	0,0	3,3	0,0
149,3	2,84	4,34	579,6
21,4	2,50	2,80	58,0
14,4	2,50	2,80	42,0
212,5			212,5
107,4			107,4
Athugasemdir			
Sameignir summa			
Eignarhald			
Eignar-hald	Nokkun teði	Birt flatarmál m²	Skiptarúmmál m³
0101	Sumarhúsið	149,3	485,000
	Alls	149,3	485,000

1	27.06.2018	Útgefnið til byggingarvalda	DH
Útg.	Dags.	Skýring	Br.af.
BREYTINGAR:			
VERKHEITI:			
Sumarhúsið Bláskógabyggð			
HEIMILSFRANG:			
GILJATUNGA 37			
VERKTEGGUND:			
ADALUPPDRATTUR			
LANDNÚMÉR:	213514	STADGREINIR:	8719-1-13460370
Afstöðumynd og skráningartafla			
Byggingalýsing			
6404.18			
HANNAÐ:	SB	MATSHLUTI:	01
TEKNAÐ:	DH	MÆLIKVARÐI:	1.500, 1.200
YFIRFRÁÐ:	SB	DAGSETNING:	21.08.2018
VERKNÚMÉR:	18.006	NÚMÉR:	001
ÚTGÁFA:			1

snœ
 ARKITEKTAR

FAGRABERGI 14 - 221 HAFNARFIRÐI - ÍSLAND
 Sí: 8961436 - bjarni@bjsnae.is - www.bjsnae.is

BJARNI SNAEBJÖRNSSON FÁÍ 020753-4989

BAMB: *Þórunn*