

Umhverfis- og tæknisvið
Uppsveita
24. okt. 2018
MÓTTÉKID

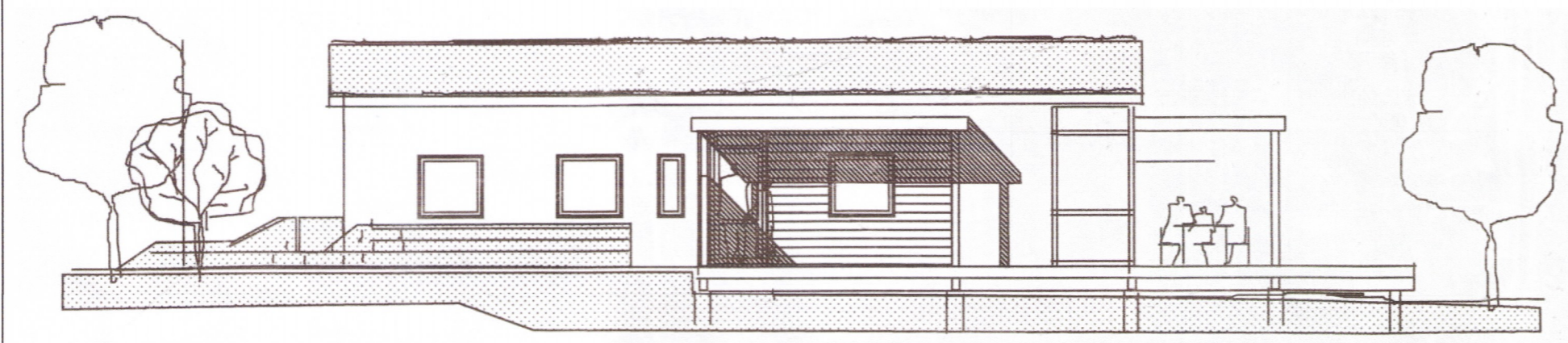

NORÐUR

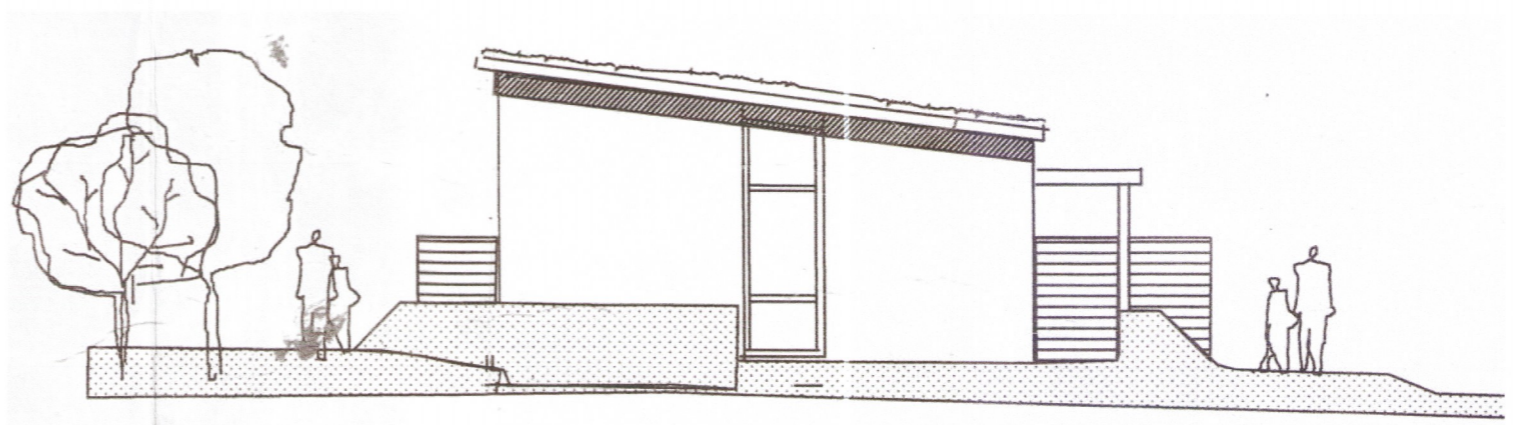

AUSTUR

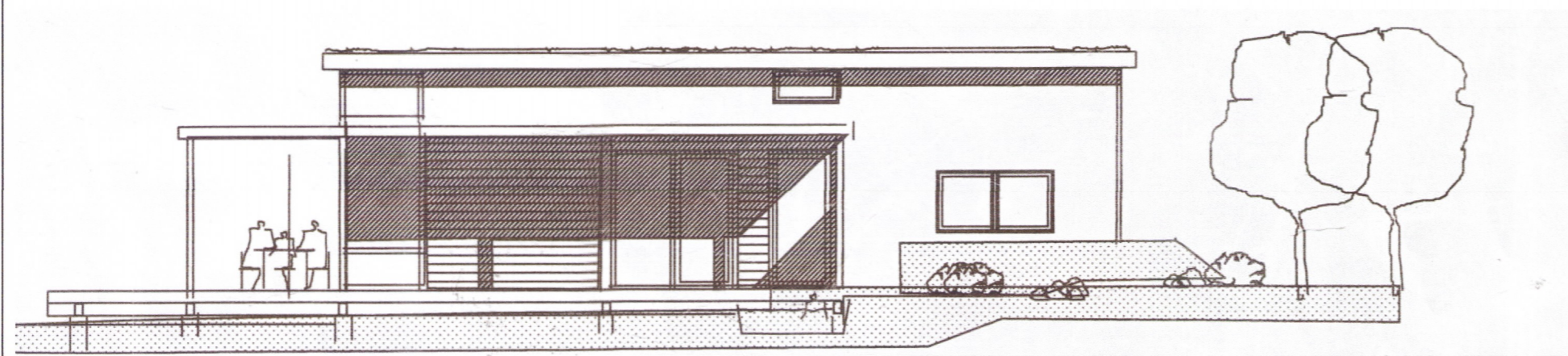

SUÐUR

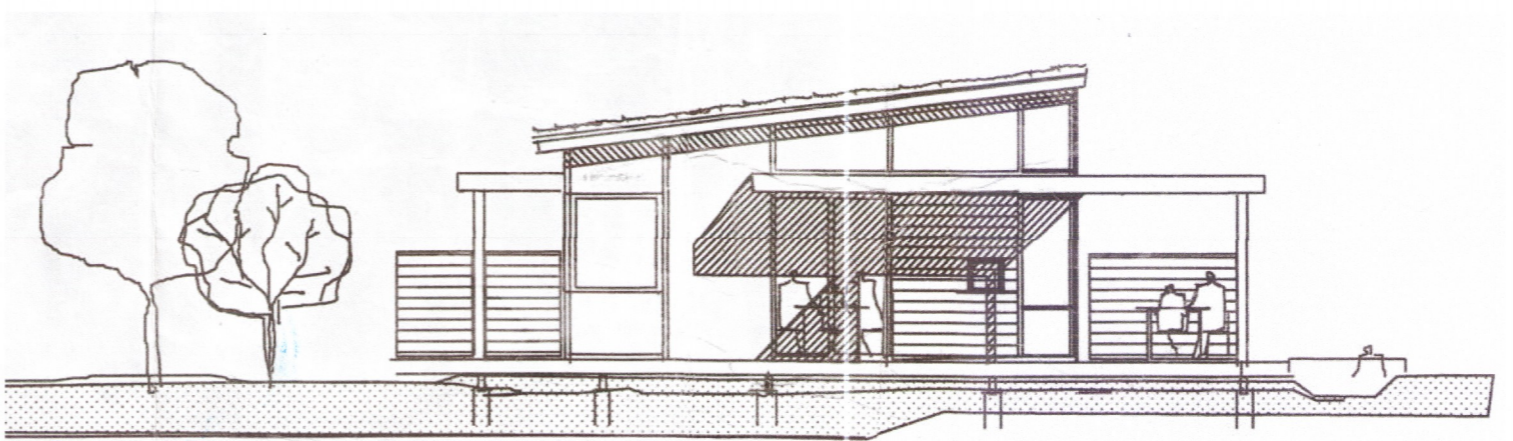

VESTUR

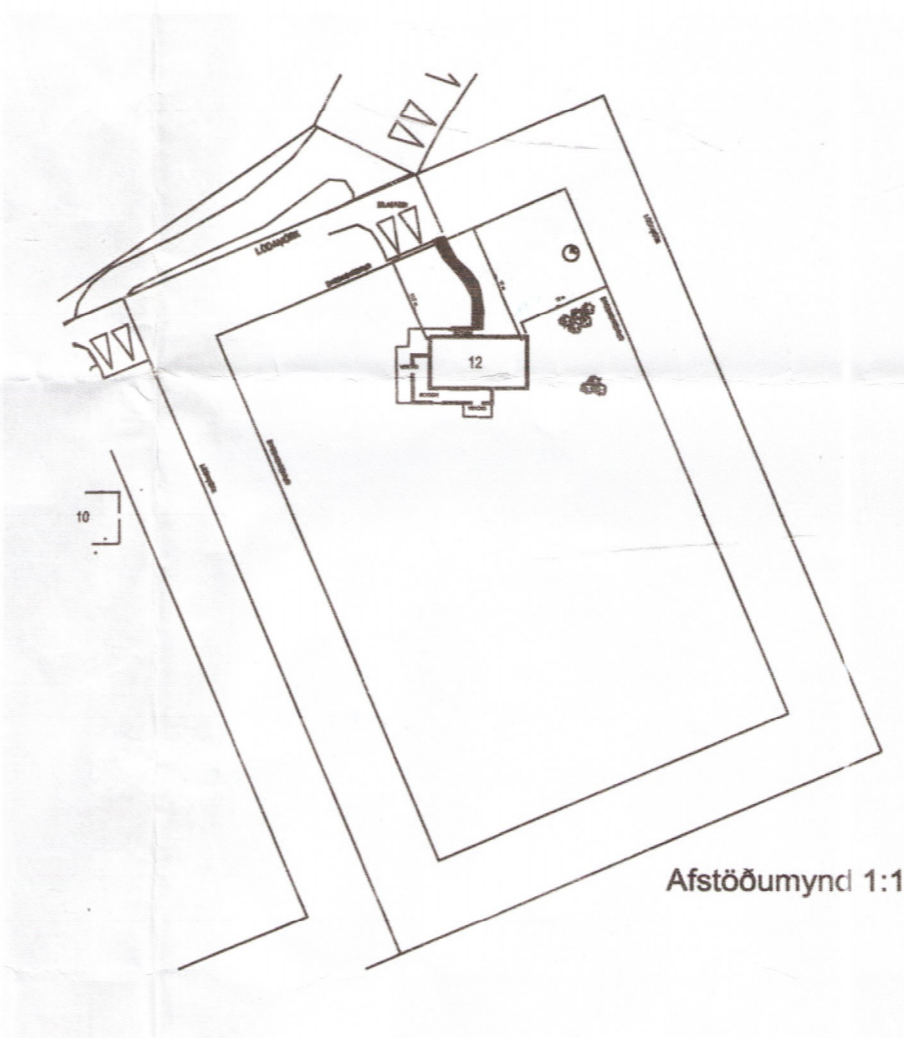
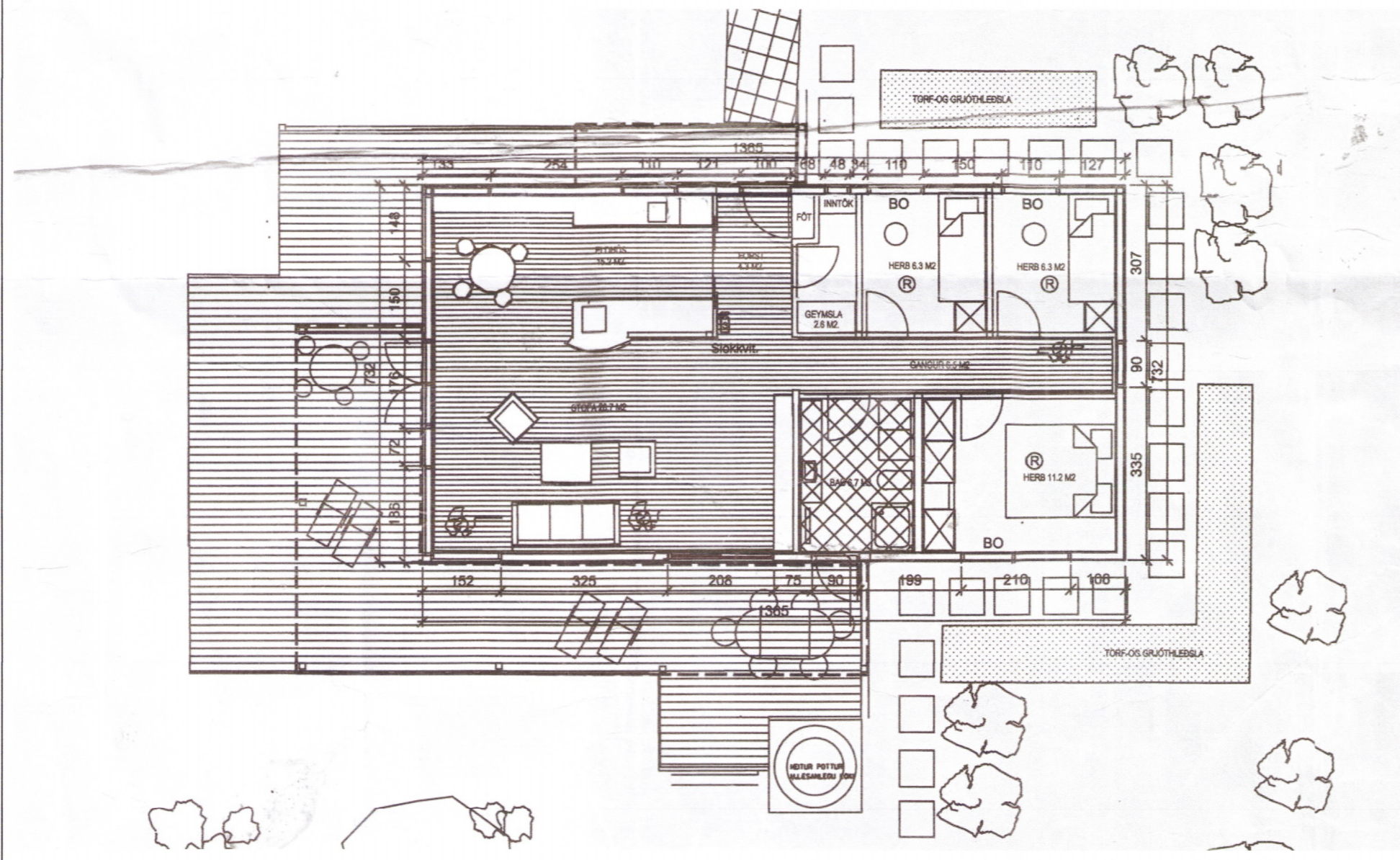

Afstöðumynd 1:100

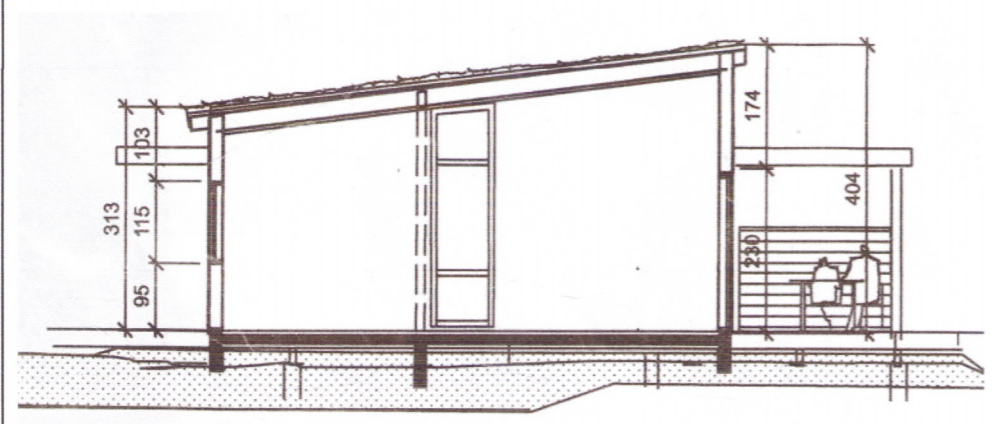

Þversnið 1:100

ÞRÁSTARHÓLAR 12 - BYGGINGARLÝSING:

UHAFLÆG BYGGINGARNEFNDARTEIKNINGA AF ÞRÁSTARHÓLUM 12 VAR GERÐ AF ASK ARKITEKTUM. ÞAR SEM GERT VAR RÁÐ FYRIR AÐ BURÐARKERFI ÚTVEGGJA YRÐI ÚR TIMBRI OG ÞAK YRÐI MEÐ TORFI.

ENDANLEGT BYGGINGAREFNI ÚTVEGGJA ER STEINSTEYPA, „KUBBA-HÚS“, OG ÞAK HEÐBUNDIÐ ÞAK MEÐ EINAGRUN MILLI SPERRA. AÐ ÖÐRU LEYTI ER FYRRI VERLÝSING ÖBREYTT, ÞAÐ ER, SÖKKLAR OG BOTNPLATA ERU STEINSTEYPT, EINAGRUÐ MEÐ 75mm PLASTEINGRUN. ÞAKSPERRUR AÐ LÁGMARKI 225X50, ÞAKULL 200mm, MEÐ TIMBURBOREUM, TJÓRUPAPPA OG BÁRUJÁRNI. LOFTUN ER SAMKVÆMT REGLUGERÐ. INNAN VIÐ ÞAKSPERRU KOMI RAKASPERRA, LAGNAGRIND OG LOFTAKLÆDNING. KLÆDNINGAR AÐ INNAN ERU Í FLOKKI 2. AÐ UTAN HÚS ÞUSSAÐ.

EINAGRUNARGILDI BYGGINGARHLUTA EIGA AÐ UPPFYLLA:

GOLF Á FYLLINGU	0,30 W/m ² °C
ÚTVEGGIR	0,30 W/m ² °C
GLUGGAR OG HURÐIR	2,00 W/m ² °C
ÞAK	0,2 W/m ² °C
VEGIÐ MEÐALTAL	0,72 W/m ² °C

LANDSNÚMÉR 205943
STÆRÐIR: FLÓTUR 99,9m², RÚMMÁL 378,2m³, LÖÐ 7300m²,
Nýtingarhlutfall 0,014. AÐ ÖÐRU LEYTI ER VISAÐ TIL SKRÁNINGARTÖFLU ER VARDAR STÆRÐIR.

UPPFÆRT SAMKVÆMT UPPLÝSINGUM FRÁ ERNI ÖSKARSSYNI.

Fríðrik Ólafsson,
Verkfraeðingur, 240753-2439,
Gsm: 8965548, Netfang: ofridrik@gmail.com
Reykjaföld 14 - 112 Reykjavík

ÞRÁSTARHÓLAR 12 GRÍMSNES- OG GRAFNINGSHREPPUR	
AÐALTEIKNING	
Verknúmer	6477-13 FO02201810
Dagur	29.09.2018
Teiknari	FÓ
Samþykkt	FÓ
A100	
Kvarði	1 : 100, 1:1000