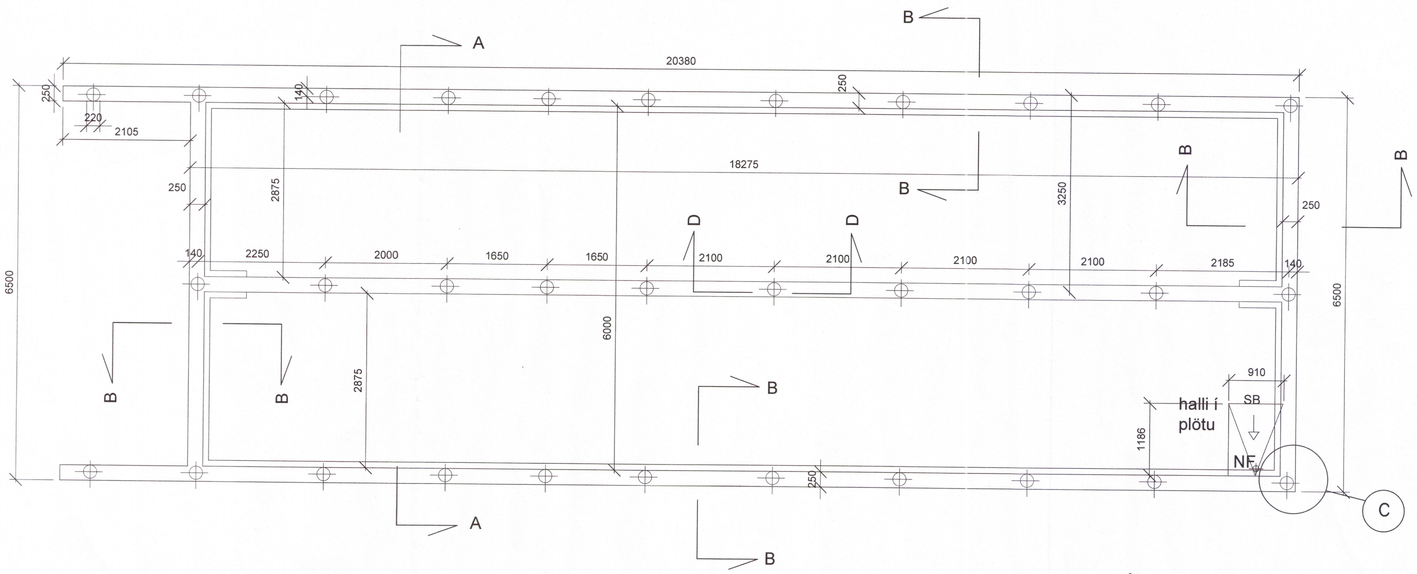

Grunnmynd sökkla
mkv. 1:50

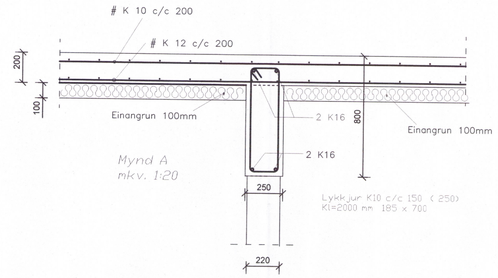

Mynd A
mkv. 1:20

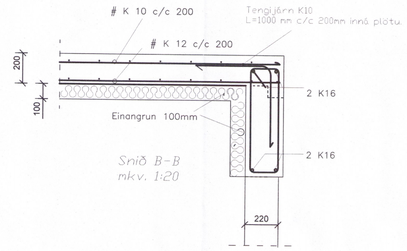

Snið B-B
mkv. 1:20

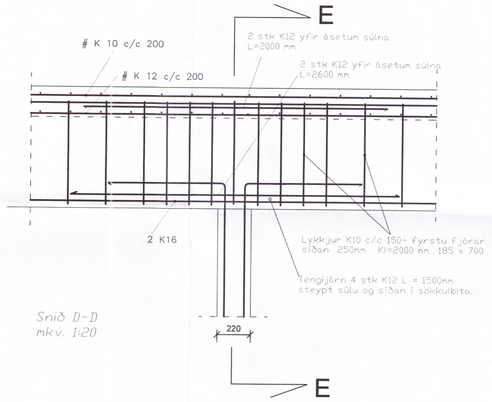

Snið D-D
mkv. 1:20

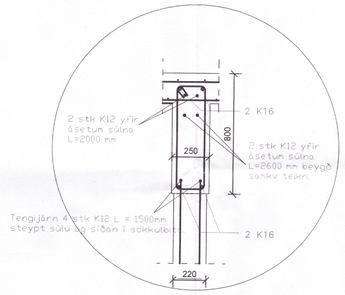

Snið E-E
mkv. 1:20

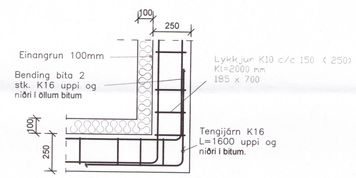

Mynd C
mkv. 1:20

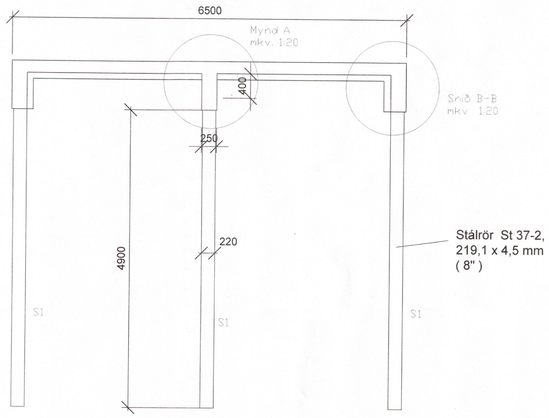

Sniðmynd A - A
Mkv. 1:50

Skýringar:

Undirstöður

Húsið verður staðsett þar sem 4-6 metrar eru niður á fastan jarðveg.
Reiknað er með að reka niður stálrör St 37 219 x 4,5mm eða 8"2niður á fast samkvæmt teikningum. Sökkullinn sjálfur er síðan steyptur á stauarana sem eru berandi bitar. Platan sjálf er síðan steypt ofaná sökklana sem hvílir einnig á fyllingu. Ekki er gert ráð fyrir að fyllingin sé berandi til lengri tíma.
Frárennslislagnir verða hengdar neðaní gólf og farin styðsta leið út úr grunni hverju sinni til að aðgengi að lögnum verði betra síðar meir.
Öll steypa og steypuvinna skal vera í samræmi við ÍST 9, ÍST 10 og ÍST 14.
Grúsarfylling inní grunn verður um 500mm að jafnaðiskal.
Undir allar botnplötur einangra með 100mm einangrunarplasti 24 kg/m3 en sökkulveggir sjálfir einangrast að innannverðu úthringinn með 100mm plasti einnig 24 kg/m3.
Steypugæði í sökkulveggjum og botnplötum er minnst S-30/37 S3. Stálgæði eru KS 40.
Öll mál á grunnmynd eru í millimetrum.

Umhverfis- og tæknisvið Uppsveita
Yfirfarið
23. nóv. 2018
Byggingarfulltrúi

Brynjar Einarsson
141265 - 4829
Byggingafræðingur bfi / MBA
Drekavellir 60, 221 Hafnarfjörður
Sími: 892 3603
Netfang: brynjar@thingvangur.is
Undirritun ábyrðnuðar:

DAGSETNING		BREYTING	SAMÞYKKT

STAÐUR:
Efri Brú Grímsnesi
Stapi nr.5

VERK:
Sumarhús við Úlfljótsvatn

TEIKNING:
053/-18
Steypufyllt stálrör sem undirstöður
Grunnmynd - snið

VERKNR:	MÆLIKVARÐI:		TEIKN.NR:
05-001	1: 50 1:20		B1-001
	TEIKNAÐ: ÞÞ	Dagsetning nóv. 2018	

Þorgeir Þorgeirsson
Byggingatæknifræðingur tfí
Dalhús 105 IS-112 Reykjavík Sími 587 4234
thys@simnetnet.is Kt.: 260260 7749