

SKRÁNINGARTAFLA

Skráningartafla: Tvísteinabraut 2, Skeiða- og Gnúpverjahreppi					Skrásetjari: Sigurður U. Sigurðsson													
Landnúmer: 224436					Kennitala: 290772-4279													
Matshlutanúmer: D1					Útgáfa: 4.01b Dags.: 16.4.2018													
Uppskipting og lýsing					Stærðir													
D0 Lokun	D1 Rým hæð-r00	D2 Notkun texti	D3 Höfuð-tökun	D4 Eignar-hæð	D5 Botnflotur nr	D5M Milliflotur m²	D6 Stígar m²	D7 Op m²	D8 Bruttoflotur m²	D9 Bruttoflotur sh < 1.8	D10a Salarhæð mn	D10b Salarhæð max	D11 Brúttó rúmmál m³	D12 Nettoflotur m²	D16 Birt flatarmál m²	Reikintala skiptarúmmáls	D17 Skiptarúmmál m³	
Matshluti					575.2	175.7	17.3	4.5	746.4	0.0			3,433.9	720.0	746.4		3,200.623	
Botn													115.0					
1. hæð					575.2	175.7	17.3	4.5	746.4	0.0			3,318.9	720.0	746.4			
A	0101	Iðnaður/þjónusta	N	0101	160.4		7.2	160.4		2.80	6.78	936.7	157.0	160.4	5.84	916.880		
A	0102	Iðnaður/þjónusta	N	0102	79.8		2.9	79.8		2.80	6.78	466.0	76.6	79.8	5.84	447.344		
A	0103	Iðnaður/þjónusta	N	0103	88.9			88.9		2.80	6.78	491.6	82.6	88.9	5.53	456.778		
A	0104	Iðnaður/þjónusta	N	0103	70.7		7.2	70.7		2.80	6.78	440.4	67.0	70.7	6.23	417.410		
A	0105	Iðnaður/þjónusta	N	0105	160.4			160.4		4.90	6.78	936.7	157.0	160.4	5.84	916.880		
A	0106	Milliflot	N	0101		55.4		55.4		2.10	3.43		53.7	55.4				
A	0107	Milliflot	N	0102		38.3		38.3	4.5	2.10	3.97		32.4	33.8				
A	0108	Milliflot	N	0103		48.9		48.9		2.10	3.97		46.9	48.9				
A	0109	Milliflot	N	0103		33.1		33.1		2.10	3.72		32.5	33.1				
A	0110	Viðbygging	N	0103	15.0			15.0		2.89	3.45		14.3	15.0	3.17	45.331		
02 Þak																		
Athugasemdir																		
Sameignir summa																		
Eignarhald																		
	Eignar-hæð	Notkun texti	Birt flatarmál m²	Skiptarúmmál Séreign og sameign m³														
	0101	Iðnaður/þjónusta	215.8	916.880														
	0102	Iðnaður/þjónusta	113.6	447.344														
	0103	Iðnaður/þjónusta	256.6	919.519														
	0105	Iðnaður/þjónusta	160.4	916.880														
	Alls			746.4	3,200.623													

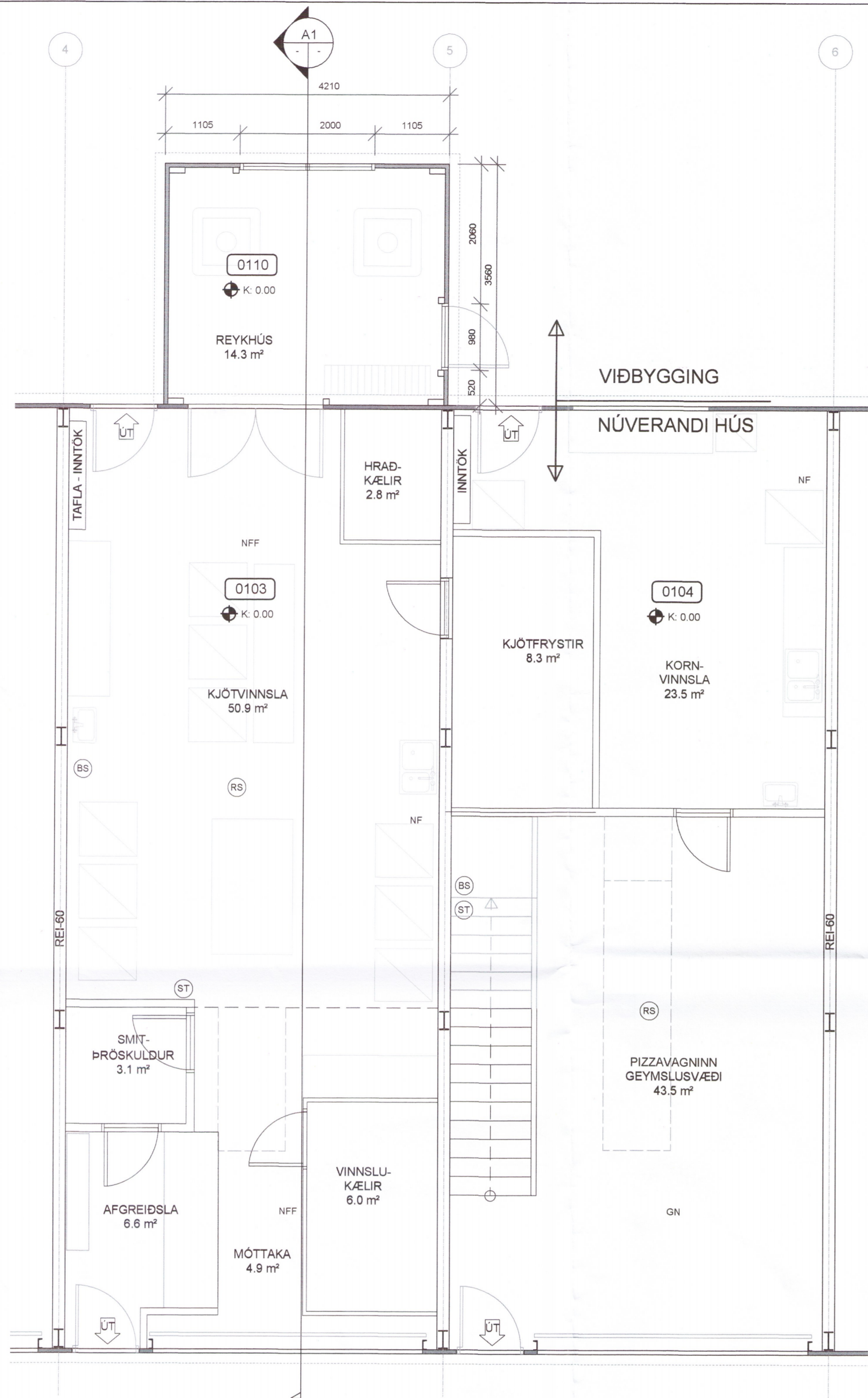

GRUNNMYND
Mkv. 1:50

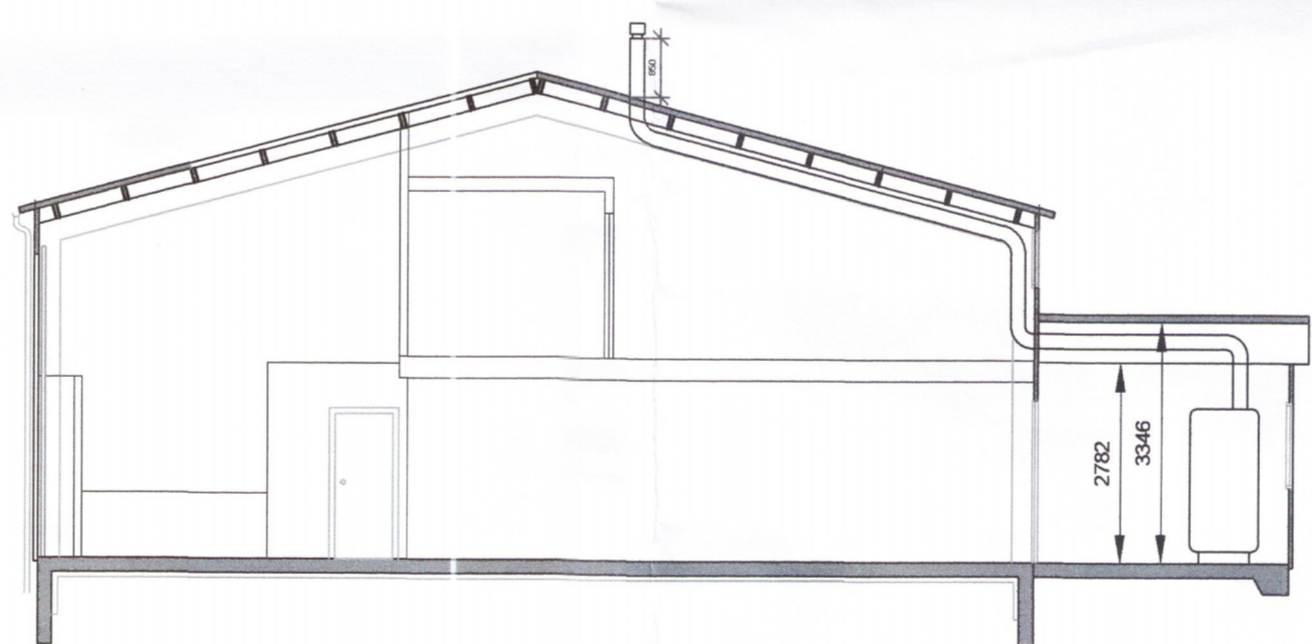

SNIÐ A1
Mkv. 1:100

Undirritaðir eigendur að iðnaðarhúsnæði Tvísteinabraut 2 Skeiða- og Gnúpverjahreppi (Lnr 224426) samþykkja fyrir sitt leyti fyrirhugaða viðbyggingu við matshluta 01-0103 samkvæmt teikningu þessari

0101
F.h. Brunavarna Ámssýslu

0102
F.h. Skeiða- og Gnúpverjahrepps

0105
F.h. Landstólpa ehf.

GREINARGERÐ:

Hér er um að ræða 15 m² viðbyggingu við athafnahús að Tvísteinabraut 2 Skeiða- og Gnúpverjahreppi byggt 2017. Viðbyggingin kemur við austurhlíð hússins að rými 0103 sem afmarkast af málflinum 4 og 5 á uppdrætti. Rýmismúmer viðbyggingar 0110. Í viðbyggingunni verður komið fyrir reykföni sem þjónar kjötvinnslunni.

Uppdráttur þessi er byggður á fyrirliggjandi teikningum af húsinu, gerðum af verkfræðistofunni Eflu og uppdrátti af breytingum gerðum í janúar 2018, samþykktum af byggingarfulltrúa uppsveita. Engar breytingar eru gerðar á áður samþykktum rýmum. Málsetningar eru í mm.

LÝSING:

Undirstöður og gólfplata úr jámbentri steinsteypu. Burðarvirki yfirbyggingar er límré GL30c. Klæðning veggia og þaks: Stálklæddar steinullarfylltar samlokueiningar. Litur viðbyggingar sami og litur húss.

BÚNAÐUR:

Í rýminu verða tveir fjönota reykfönar úr stáli, í reykjajafa þeim tengdum verður harðviðarkurli brenn/glóðað. Það gerist í lokuðu ferli og því engin glóð sem er sjáanleg utanfrá. Einnig verður þarna inni bakaraofn og suðupottur.

Ofnarnir eru knúnir rafmagni, í þeim er hægt að sjóða eða baka vöruna auk þess að reykja hana. Reykjajafinn er harðviður, ýmist kurlaður eða gróft sag.

Mengun frá harðviðarreykofnum er mun minni en t.d. frá hefðbundnum taðreykingaröfnum. Fita og sót er ekki vandamál en lykt fylgir reyknum, þó ekki mjög sterk og varir aðeins á meðan reyk er. Þó að litid sem ekkert sót komi frá ofnunum verður reykurinn hreinsaður með vatni þannig að ef eitthvað sót eða agnir eru í reyknum þá verða þær hreinsaðar í burtu.

Gengið verður frá reykháfi þannig að hann verði mun hærra en efsti hluti húss, því ætli að vera mögulegt að hafa opna glugga í nágrenni við reykhusið. Eins og sést á teikningu þá er gert ráð fyrir því að reykjáfurinn komi upp úr þaki á aðalbyggingunni og nái upp fyrir mæni. Ríkjandi vindátt er norðaustan átt og því leggur lykt af reykfonunum oftast frá þeirri hlið sem gluggarnir eru á. Hreinsibúnaður sem settur verður upp mun einnig draga verulega úr lykt.

Reykrör verður hreinsað einu sinni á ári. Við uppsetningu verður fylgt gildandi reglugerðum og leiðbeiningum um reykháfa og reykrör (192.BR1)

BRUNAVARNIR:

- ST SLÖKKVITÆKI
- RS REYKSKYNJARI
- ET ELÐVARNARTEPPI
- BS BRUNASLANGA
- ÚT NEYÐARLÝSING FLÓTTALEIÐA
- FS FELLISTI

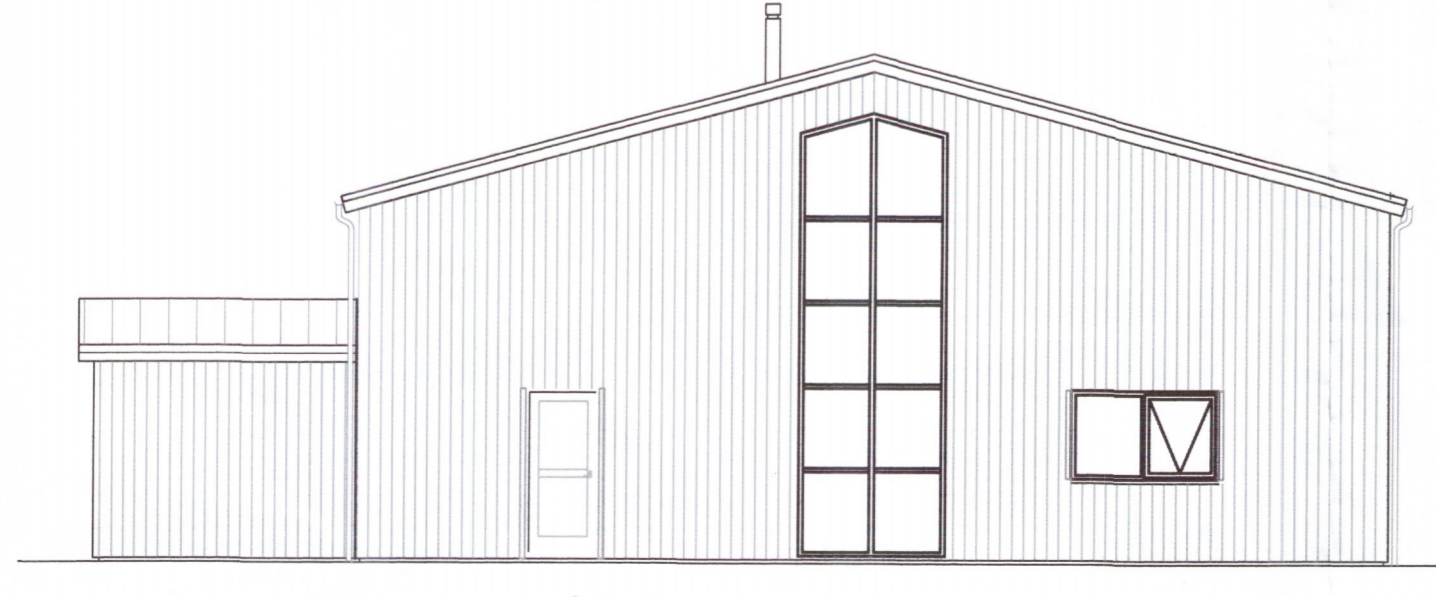

ÚTLIT NORÐURHLIÐ
Mkv. 1:100

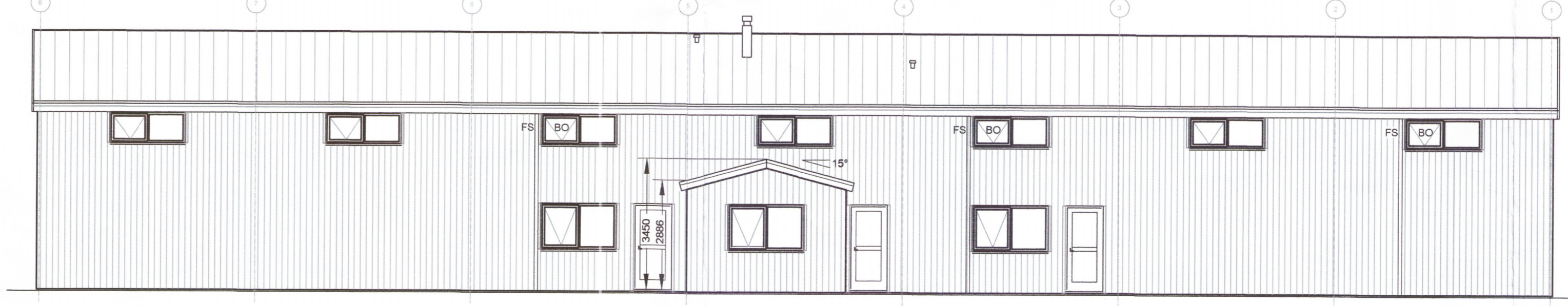

ÚTLIT AUSTURHLIÐ
Mkv. 1:100

TVÍSTEINABRAUT 2
SKEIÐA- OG GNÚPVERJAHREPPI
ATHAFNAHÚS

SIGURÐUR UNNAR SIGURÐSSON 290772-4279 VERKFRÆÐINGUR

REYKHÚS - VIÐBYGGING
 AÐALUPPDRAÐTÚR

HANNAB/TEIKNAB: SUS DAGS: 16.04.2018 MKV: 1:50 / 1:100 Á A1 TEIKN. NR: **A01**