

STUTT LÝSING :

GAMLA MÖTUNEYTIÐ , ÆGISBÚÐ
 SÓLHEIMUM Í GRÍMSNESI.
 ENDURBYGGING og BREYTING

SÓTT ER UM AÐ BREYTA FYRRI INNRETTINGUM Á JARÐHÆÐ HÚSSINS. KOMIÐ VERÐUR FYRIR AÐSTÖÐU TIL TÖMSTUNDA- OG FÉLAGSSTARFA FYRIR ÍBÚA SÓLHEIMA.

Upphaflegur kjallari er byggður 1968, skv. teikningu Skarphéðins Jóhannssonar, arkitekts. Það er steinsteypt á steiptum kjallara og gólfplata er steinsteypt. Efri hæð hússins er að mestu óbreytt frá fyrri umsókn. Þar eru skrifstofu og fundaðstaða.

Neðri hæðin er aðskilin frá efri með EI 60 veggjum við báða stigana og lyfturými sem eru á milli hæðanna.

Viðvörðunarkerfi tengt viðurkenndri vaktstöð er í húsinu.

Stærðir sbr. skráningartöflu:

Grunnflötur hússins	01.01:	264,5 m ² - 855,1 m ³
Nýtt uppbyggt þak	02.01:	- 264,5 m ³
Kjallari	00.01:	206,0 m ² - 638,6 m ³
Tengi- tæknirými, kjallara	00.02:	82,8 m ² - 190,8m ³

AFSTÖÐUMYND
 mkv. 1 : 1000

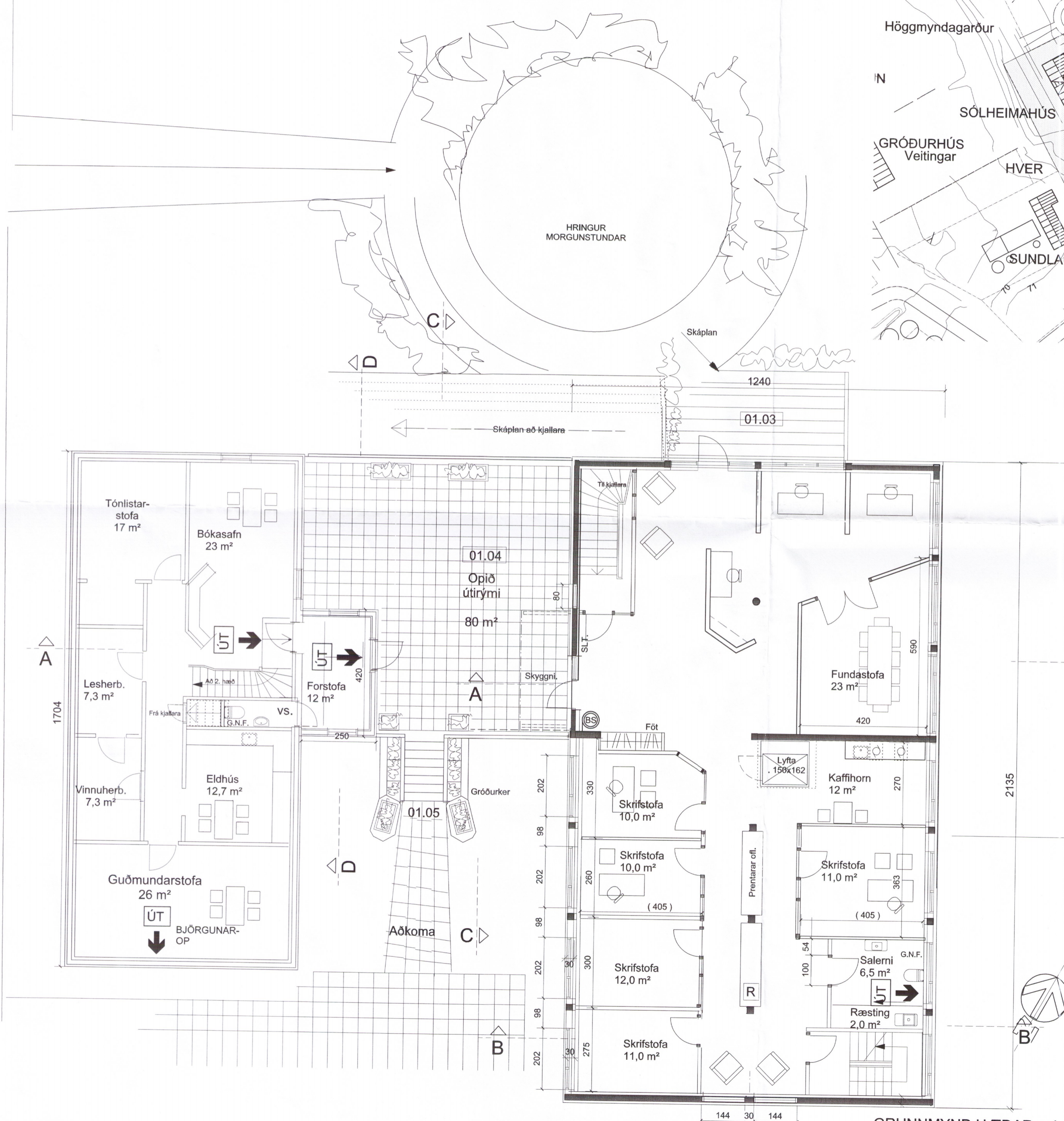

GRUNNMYND HÆÐAR mkv. 1 : 100

ÚTGAFA	TEKNAÐ	SAMÞYKKT	DAGS
A	áf.	Gluggum breytt og forstofu Gamla Sólheimahúss breytt	19.3.2014
B	áf.	Ýmsar lagfæringar á landhæð ofl.	8.4.2014
C	áf.	Ýmsar lagfæringar áskrifstofum og rampa	5.8.2014
D	áf.	Ýmsar lagfæringar í kjallara, flóttaleið ofl.	23.10.2018
E	áf.	GNF. lagfærð ofl.	8.11.2018

ASK Arkitektar
 Geirsgötu 9
 101 Reykjavík
 Sími 515 0300
 Fax 515 0319
 www.ask.is

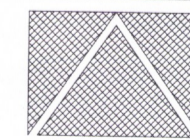

Árni Fr. 271049 2699
 arni@ask.is

Gamla mötuneytið, Sólheimum í Grímsnesi
 ÆGISBÚÐ - Hrísrú 10

Aðaltekning : AFSTÖÐUMYND GRUNNMYND og lýsing	MKV. / A2	1:100@A2
	TEKNAÐ	áf
VERK NR.	DAGS	02.02.2014
1166	ÚTGAFA	E
NÚMÉR TEIKNINGAR		10-01