

1.Hæð

Grunnmynd 1:100

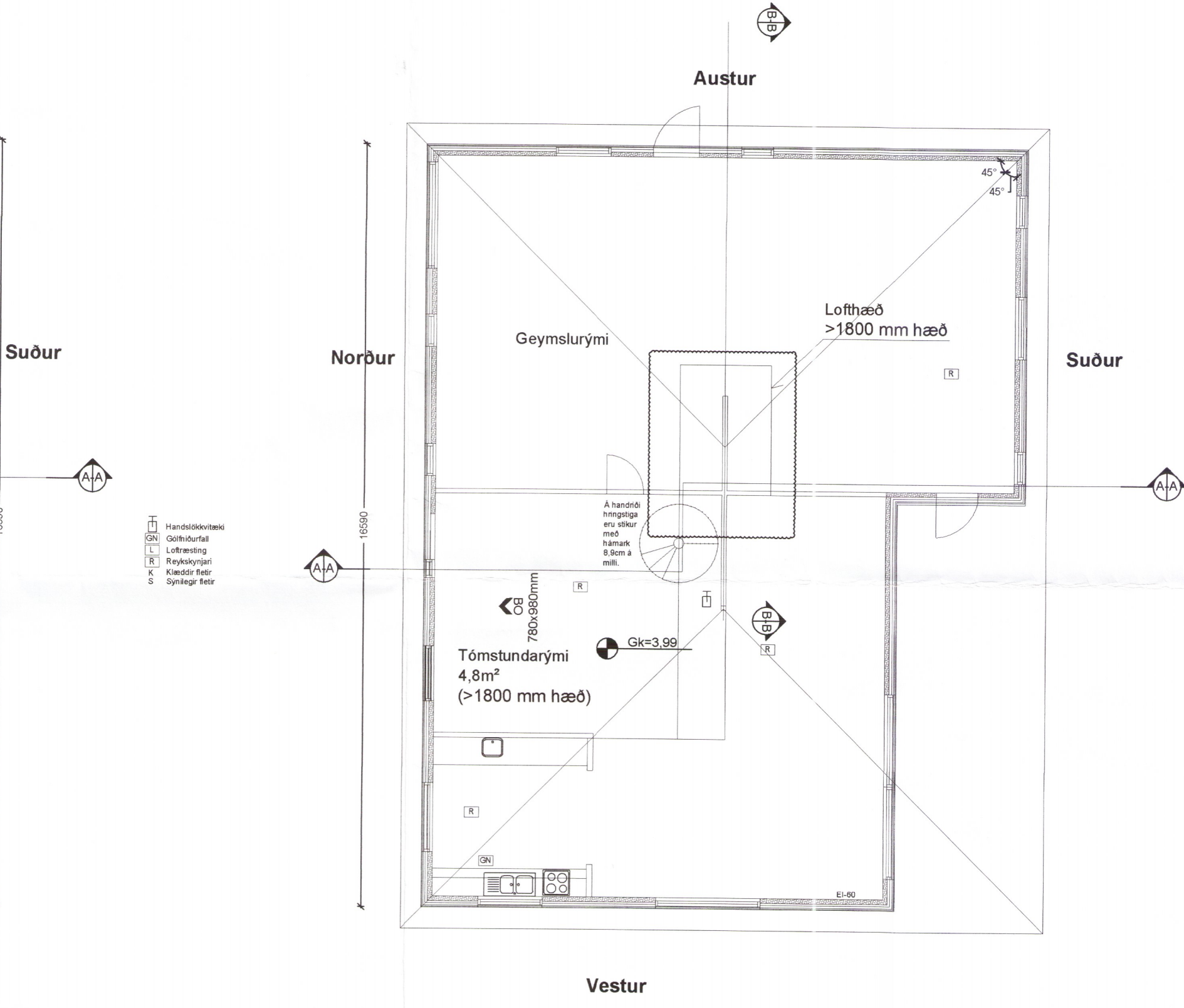

Tómstundarymi/geymslurými

Breytingar:
 19.11.2018
 Settur inn burðaveggur yfir þvottahúsi

Breytingar:
 28.11.2018
 Breytt veggjaskipan í eldhúsi, herbergi og anddyri.

BYGGINGARLÝSING

Húsið er byggt úr krosslimdum timbureiningum (CLT) og hvíla á sokkli og plötu úr járnbetri steinsteypu. Á húsinu eru timburþak (CLT) einangruð með að ofan og með þakþappa. Innveggir eru úr krosslimdum timbureiningum, oftast klæddum með raflagnagrind og gipsi.

ÞAK: Þak er gert úr 150mm krosslimdum timbureiningum (CLT) sem hvíla á CLT útveggjum og límrétsbitum. Ofan á þak koma 250mm sperrur, á milli þeirra 225mm þakull og klætt með borðaklæðningu, þar ofan á kemur soðin þappaklæðning. Loftun þaksins er um 2x40mm loftunarrör m. neti í hvorn enda hvers sperrubils. Neðan á þakplötur er loftaklæðning, fest á raflagnagrind. Þakhalli er 20 gráður.

ÚTVEGGIR: Útveggir eru úr 100mm krosslimdum einingum (CLT), einangraðir að utan með 100mm steinull, klæddir með krossvið og litaðri álklaðningu og vandaðri olubornni timburklæðningu. Innan á timburvegg kemur ýmist rakavarnarlag, raflagnagrind og klæðning úr krossvið og gipsi, eða að veggir eru með sýnilegu yfirborði. Ytra útlit er annars vegar hvít álklaðning, og hins vegar vonduð oluborn timburklæðning og bandsogubó svartmálubó klæðning.

GLUGGAR: Gluggar eru álklaðdir timburgluggar. Tvöfalt K-gler er í gluggum og 14mm loftbil. Í gluggum þar sem fallhæð utan við glugga er 2.0m eða meiri og neðri brún glers nær göfri en 0.6m skal glerin í glugganum vera samlimt öryggsgler. Lýsing á gluggum á líka við um frágang á útdýrum. Bréflauga við útdýr verður í 1.0m háð frá göftri.

STIGAR OG HANDRÍÐ: Innhandríð verða 1.0m há stálhandríð (0.9m handríð stiga). Úthandríð verða 1.1m há stálhandríð, en 0.9m handríð verða við úttroppur. Frágangur stiga og handríða verði í samræmi við kröfur byggingareglugerðar.

SÖKKULL OG GÖLFPLATA: Sökkull og gölfplötur eru úr járnbetri steinsteypu. Einangrað imani á sökkla og undir plötu með 100mm polystyren einangrun.

INNVEGGIR: Innveggir eru úr krosslimdum timbureiningum, ýmist óklæddum eða með raflagnagrind klæddir gipsi. Vegg- og loftklæðningar eru anki í flokki 2.

LAGNALEIÐIR OG NIÐURFÖLL: Neysluvatnslagnir eru rör í rör plastlagnir í gölfplötum með deilikistum í hjólageymslu. Veggofnar verða í húsunum, en gölfhitalagnir í votrymum. Inntök veitra í samráði við viðkomandi veitustofnanir. Koma skal fyrir gegnumstremmisniðurföllum í öllum votrymum íbúða, þ.e. snyrtirum og þvottahúsum. Hiti á neysluvatni skal ekki vera hærra en 65°C við vaska (á toppunarsæði) skv. staði ÍST-2003.

LOFTÞRÆSTING RÝMA: Öll rými íbúða skulu loftþræst í samræmi við gr.10.2.5 í byggingareglugerð. Loftþræsting skal henta viðkomandi rými þannig að magn ferskiotts sé fullnægjandi til að komið sé í veg fyrir lyktarmengun og rakametun útlöfts. Útsog skal vera í eldhúsum, baðherbergjum, snyrtirum, þvottaherbergjum, stökum geymslum og kjallaraherbergjum. Útsog frá eldhúsi, salernum og þvottahúsi má ekki draga gegn um önnur rými hússins.

ELDSTÆÐI: Varðandi frágang á eldstæðum og reyksháfum er vísað til 192 gr. og 193 gr. Byggingareglugerðar. Einnig er vísað til leiðbeininga Brunamálastofnunar ríkisins og Rb blaðs um frágang eldstæða.

BRUNAVARNIR: ÍBÚÐ ER HÖLFADAR AF MED EI-90 veggjum með vegg- og loftklæðningu í flokki 1. Aðrar klæðningar í húsinu skulu ekki vera lakari en í flokki 2. Í hverju svefnherbergi skal vera samþykkt björgunarp. Koma skal fyrir reykskyrnjum skv. grunnmynd. Öll efni og vinna skulu vera í samræmi við byggingareglugerð, viðkomandi ÍST staða og reglugerð um brunavarnir.

LÖDAFRÁGANGUR: Frágangur lóðar í lóðamörkum skal unnin í samráði við lóðarhafa aðalbyggjandi lóða. Á lóðinni eru staði fyrir 5 bifreiðar.

ALGILD HÖNNUN: Húsið uppfyllir ekki kröfur um algilda hönnun, en við hönnun þeirra var það haft að leiðarljósi að auðvelt væri að breyta innra skipulagi þannig að þær uppfylli þessar kröfur.

FRÁVEITA: Fráveitu er veitt í rotþró sem tengist siturlögn. Frágangur samkvæmt leiðbeiningum UST 2. útgáfa, UST 2004.03

Gólfkódi settur inn á teikningu til skýringar.

STÆRDIR SKV. SKRÁNINGARTOFLU:

verk:	Rimar 7
efni:	Grunnmynd 1. hæð og tómstundar/geymslurými á 2. hæð
staðgreinir:	8722-5-68000070
landnúmer:	L212350
verkkaupi:	G. Karol Axelsdóttir
kt. verkkaupa:	201065-3569 6657-18
mælikvarði:	1:100 Skráarheiti:
frumstærð blaðs:	A2 verknr: 15-002
teiknað:	SR dagsetn.útgáfu: 27.9.2018
yfirfarið:	RK endurskoðað:

Stöðumála 1 108 Reykjavík S: 5176300 kt.530106-1360

Reynir Kristjánsson
 Reynir Kristjánsson byggingarfræðingur
 kt: 100361-4779

VERKSÝN