

SKÝRINGAR:

- 0102 Númer noteininga
- RS Reykskynjari
- ST Slökkvitæki

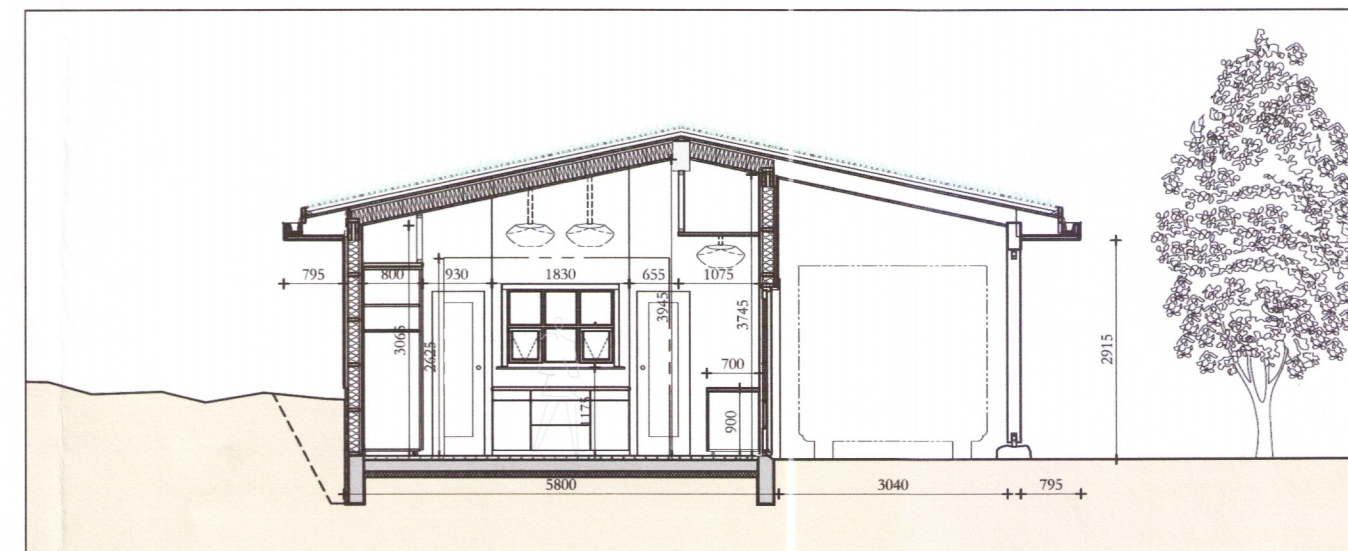
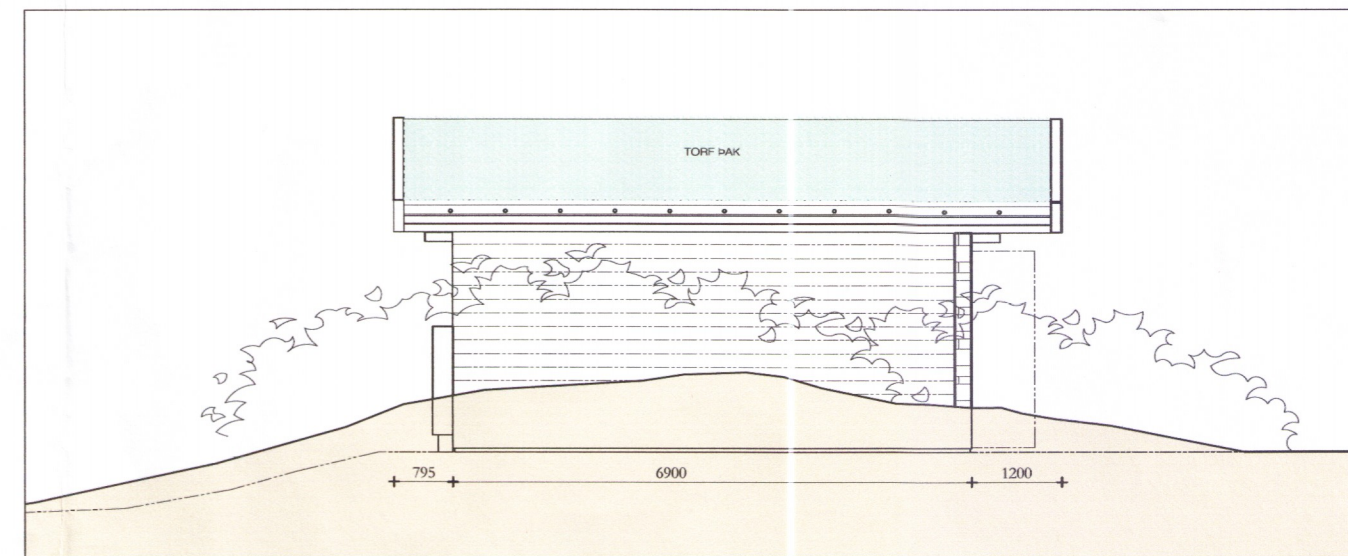
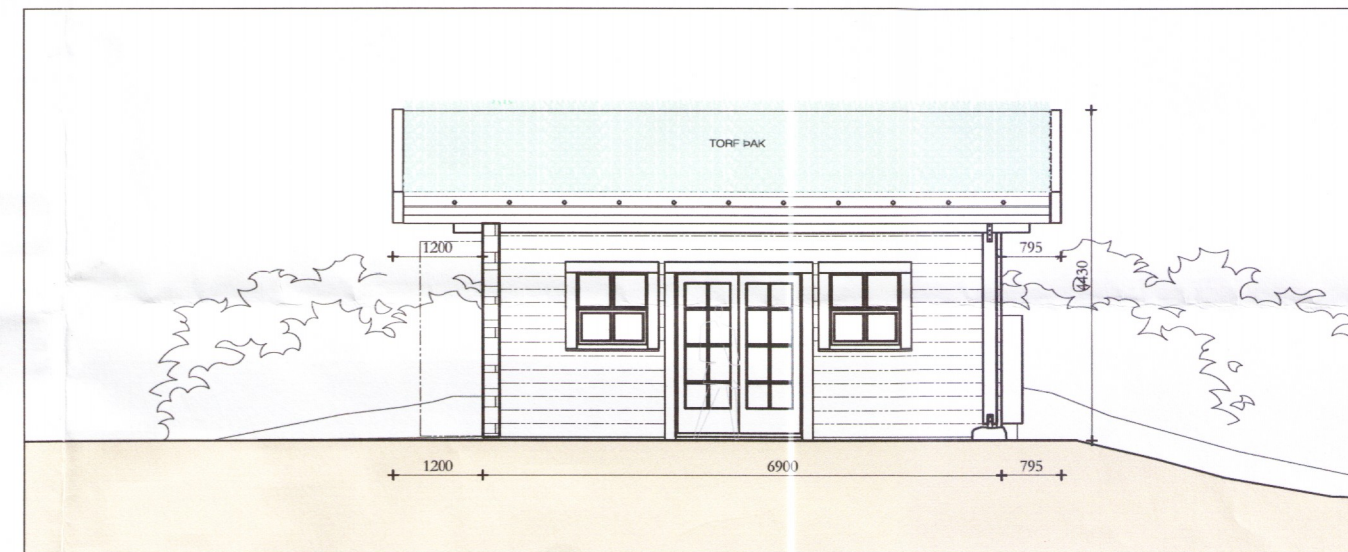
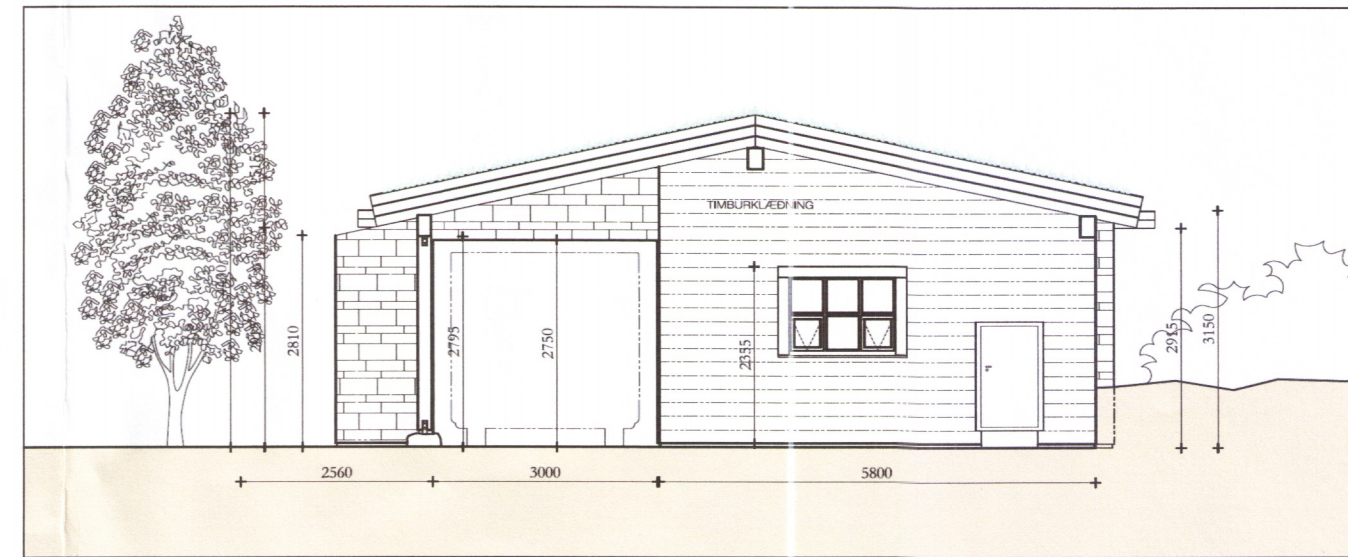
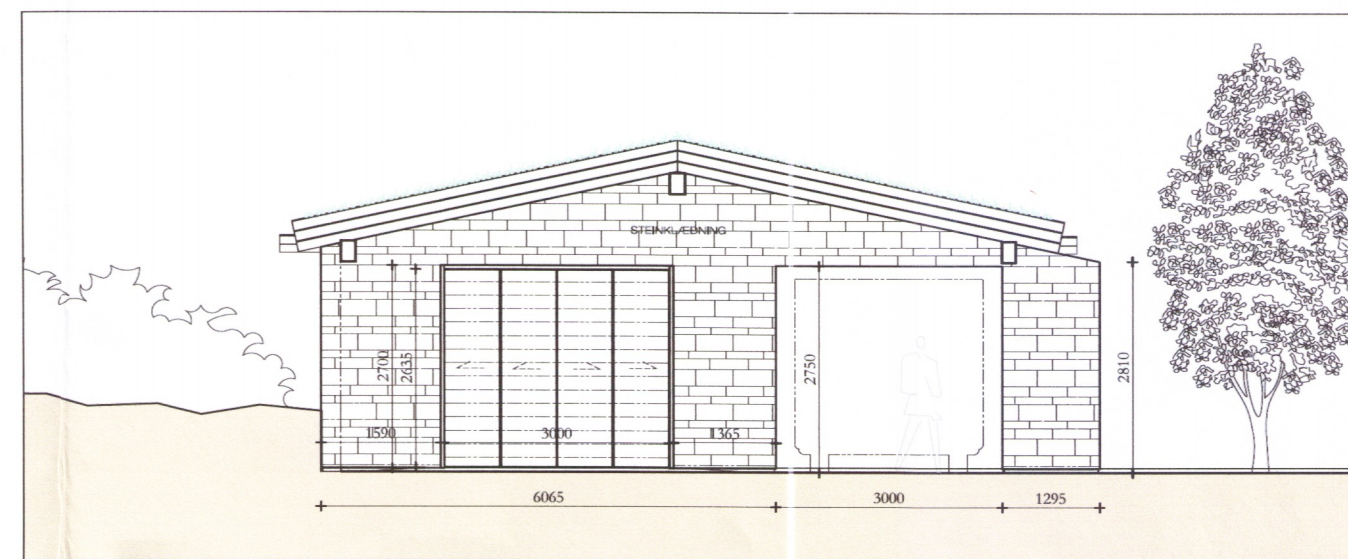

Umhverfis- og tæknisvið Uppsveita
Samþykkt
 0 6. sep. 2018
Þinn Góla
 Byggingarfulltrúi

Aðstöðuhús: Miðengi í Grímsnesi

Óskað er eftir að byggja Aðstöðuhús á lóð #6 við 5. Braut, áður þekktu með númeri 200. Lóðin er 24.418m². Landnúmer: 169081 / Staðgreinir: 8719-1-56000200 Nýtingarhlutfall á lóðinni verður með þessu húsi alls: 0,22. Aðstöðuhús þetta er byggt í samræmi við Deiliskipulag, samþykktu 5.11 2010. Meðhöndlun sorps er sameiginleg með aðalhúsinu og í samræmi við skipulag sveitarfélagsins. Hiti, vatnslagnir og rafmagn tengis Inntökum Aðalhúss. Húsið er því einnig tengt Rotþró og Sífurloagn hennar, sem er við suðurmörk lóðarinnar, um 20metra innan við lóðarmörk. Húsið verði gert aftan við núverandi bílastæði, staðsett og aðlagð náttúru umhverfis húsið.

Birt flatarmál hússins: 40,0 m²

BYGGINGARLÝSING:

Botnplata/Gólf:
 150 mm. Steypt plata á þjappaðan púða og 25mm. þétteinangrun 60mm. Ilögn með gólfhitakerfi sbr. teikningar verkfræðinga og gólfí þússað undir silanhúðun.

Burðarvirki
 Sjá nánar um útfærslu burðar á teikningum burðarþolshönnuðar.

Lagnir:
 Sjá nánar um útfærslu lagna á teikningum lagnahönnuða.

Veggir:
 Í 45x145mm. Grindarstöðir er sett 150mm. steinullar einangrun, klætt að innan með þolplast, sem skal ná vel inn á þakklæðingu, svo 35mm. rafmagnsrind og síðan innanhússklæðingu. Að utan er grindin klædd með 9mm. vatnsvörnum greni-krossvið og 9mm. loftunarbíli. Sjáanleg 21mm. vatnslæðing samskonar aðalhúsi.

Torfbak:
 Burðargrind Sbr. teikningar burðarþols hönnuðar, hér sýnt sem 45x245mm. Sperrur fylltar með 200mm. steinullareinangrun. 35*45mm. Loftunarlístar festir efst á sperrur, sitt hvoru megin í hvert hólf. Klætt er með 15mm. nótuðuðum grenikrossvið. Tveggja laga Lyngstorf undir trollneti; 50 mm. lyngtorf, sem situr á 50 mm. vakstarlagi. Undir því 50 mm. drenmöl á jarðvegsdúk, síðan Isopal Universal tappadúkur ofan á Sika "Sarnafil" PVC dúkur G410-15 (2 lög Isopal 507P soðin þakpappi). Aftalþappi er límdur í heit asphalt.

BREYTINGAR: 04.10.2018
 Breytingar hafa verið gerðar sbr. athugasemdir embættisins. Einnig hefur Bílskúrshúð verið minnkuð og Skráning lagfærð. Á afstöðumynd má sjá sameiginlega Rotþrórstaðsetningu aðalhúss og aðstöðuhúss. Byggingalýsing bætt.

Verkefni: 5. BRAUT #6 - FAGRISKÓGUR
 Frístundahús - Verkhlut-IV

Skýringar á verkefni: AÐSTÖÐUHÚS

teikning: nr. **FSK-A-001** **AFSTÖÐUMYND GRUNNUR, ÚTLIT**

mkv. 1:500/1:100
 teiknað ÍÖG/KH
 dags. 15.08.'18
 breytt. 04.10.'18 **6732-18**
 verkkaup: Bjarni K. Þorvarðarson

ivar@studionexus.is
 Hafnarstræti 20
 101 Reykjavík
 Sími. 5511-065 Ivar Örn Guðmundsson arkitekt f.aí. kt. 130865 3489

