

SKÝRINGAMYNDIR AF SÖKKULSKAUTI
ERU EKKI Í MÆLIKVARÐA

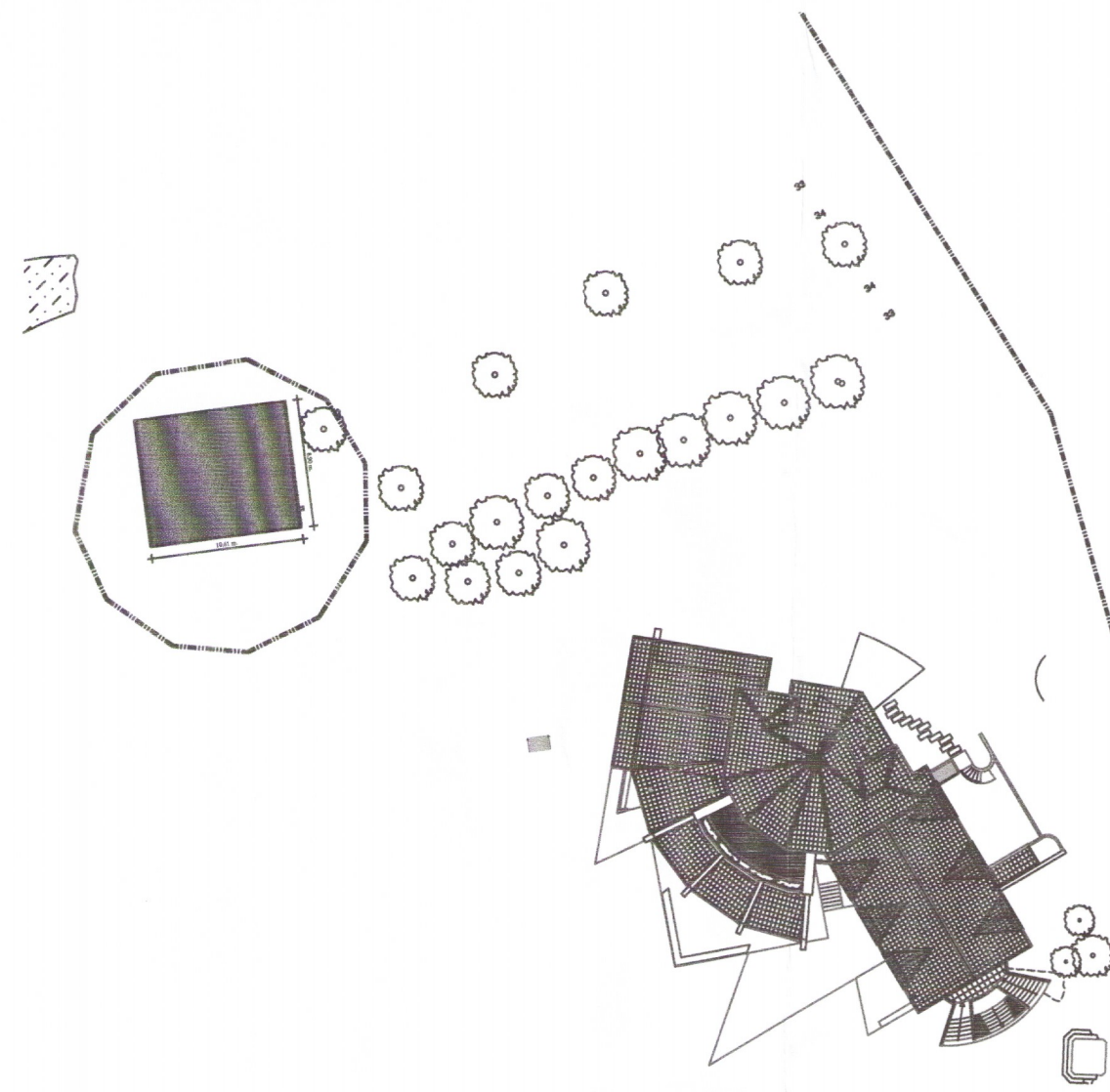
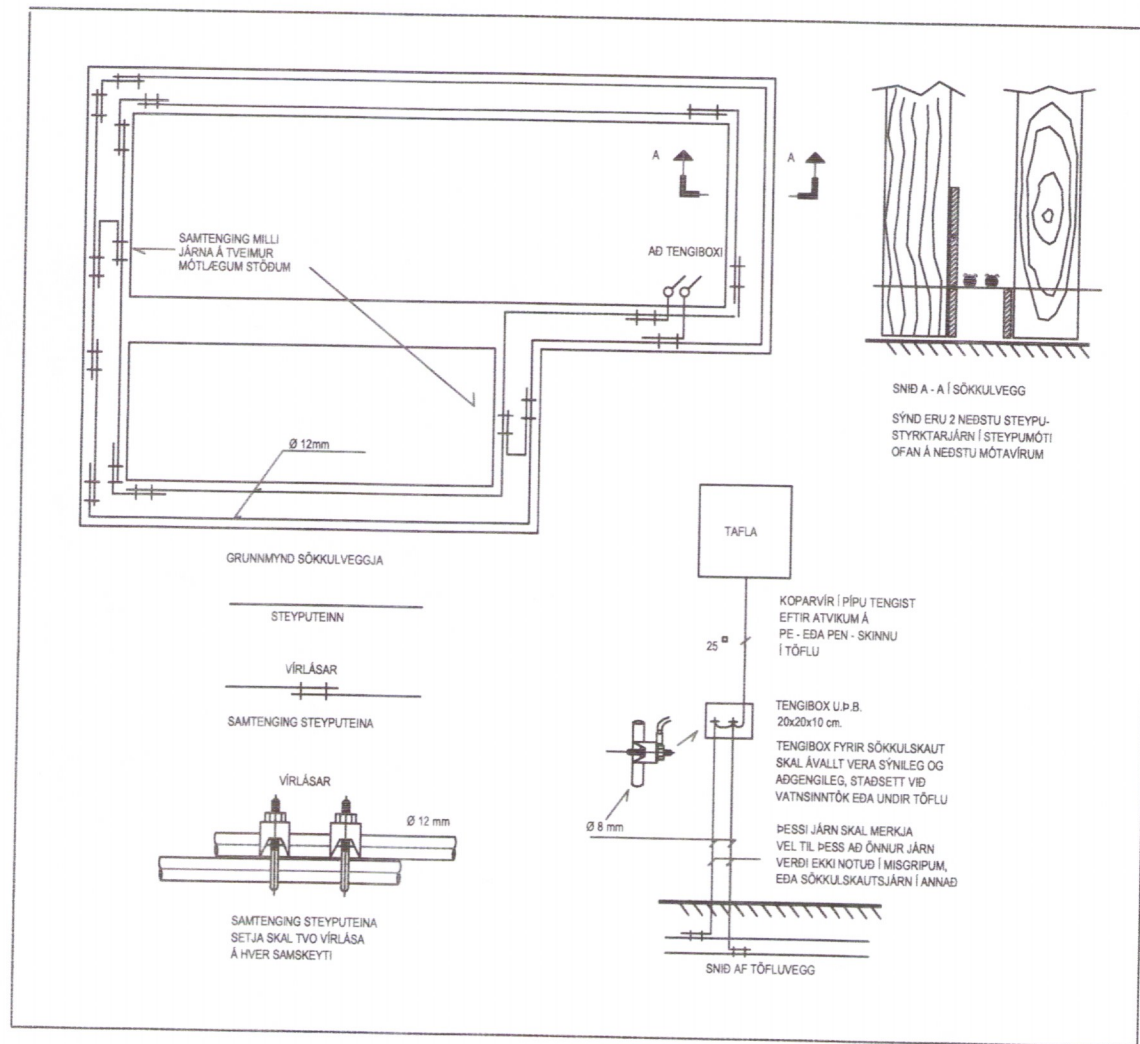

Afstöðumynd 1:500

ALMENNAR SKÝRINGAR:

Ath. almennar skýringar gilda ekki ef annað kemur fram á teikningum.

- Öll mál eru í millim etrum [mm].
- Mál eru miðuð við miðja dós í miðja og fullfrágengju gólf, loft eða vegg.
- Pípur eru 16 mm og ídregnar 1,5 mm² idráttarvir.
- Allar pípur að og milli rofa eru 20 mm.
- Strengur er 1,5 mm².
- Hæð rofa er 1100 mm í miðja dós frá fullfrágengnu gólfi.
- Hæð tengla fyrir lág- og smáspennu er 200 mm í miðja dós frá fullfrágengnu gólfi.
- Málstraumur rofa skal vera minnst 10 A og tengla minnst 16 A.
- Þar sem pípur eru lagðar hlíð við hlíð í steypu, skal bilið milli þeirra vera minnst 30 mm, eða þannig að steypa geta auðveldlega runnið á milli þeirra.
- Í alla stiga skal seta milliskilurum til aðgreiningar smá- og lágpennulagna.
- Þéttleiki rafbúnaðar skal vera í samræmi við RER.
- Öll tákni eru táknræn og ber að samræma lagnir að tækjum eftir aðstæðum á staðnum og sérteikningum.
- Greinar að töflum eru ekki sýndar í öllum tilvikum. Þær eru þá merktar viðkomandi töflu. Dæmi: +T1.2-F2.1.3 er grein "F2.1.3" í töflu "T1.2" (tafla nr. 2. á 1. hæð).
- Til varnar af hárrí snertispennum skal nota núllun og lekastraumsrofavörn.
- Frágangur sökkulskauta/sérskauta skal vera í samræmi við kröfur TTS og rafveitu.
- Jarðbinda skal málmhluta lagna, tækja, lampa, loftræstistokka og rafbúnaðar.
- Samtengja skal allar hluta rafagnastíga/bakka til að tryggja spennujöfnun.
- Vatnslagnir fyrir heit vatn (framrás og bakrás) og kalt vatn, skal jarðbinda samkvæmt kröfum rafveitu og skila mælingum þar um til rafveitu.
- Raða skal fösúm (L1, L2, L3) rétt niður á straumskinnur og greinar þannig að trygg sé að rétt fasaröð haldist að 3ja fasa tækjum og álag milli fasa sé sem jafnast

Umhverfis- og tæknisvið Uppsveita
Yfirfarið
14. nóv. 2018
Dauð SG
Byggingarfulltrúi

Vistað 28.9.2018 13:13:51 Útprintun 14:05:25

ÚTG.	DAGS.	ÚTGÁFUERILL	HANNAÐ	TEIKN.	YFIRF.
---	---	---	---	---	---
---	---	---	---	---	---
---	---	---	---	---	---
---	---	---	---	---	---
---	---	---	---	---	---
---	---	---	---	---	---
---	---	---	---	---	---
---	---	---	---	---	---
---	---	---	---	---	---

Tákn fyrir almennar raflagnir

- Almenn rafögn
- Rafögn í gelfi
- Tengill
- Tengill, tvöfaldur
- Lofthjós, (kveiðing a)
- Loftadós
- Veggjós, (kveiðing a)
- Veggdós
- Þrýstirofi
- Almennur rofi
- Samrofi
- Krossrofi
- Rofi með dimmer
- Dimmer
- Hreyfiskynjari
- Tengill á rennu eða bakka
- Tengidós á rennu eða bakka
- Bjalla
- Lagnir upp
- Lagnir niður
- Lagnir á milli hæða
- ÚT Út-ljós með rafhlöðu
- ÚT Út-ljós með miðlægum neyðarorkugjafa
- NL Neyðarljós með rafhlöðu
- NL Neyðarljós með miðlægum neyðarorkugjafa
- Jarðbinding
- M Mótór
- 2 Fjöldi tengla eða rofa

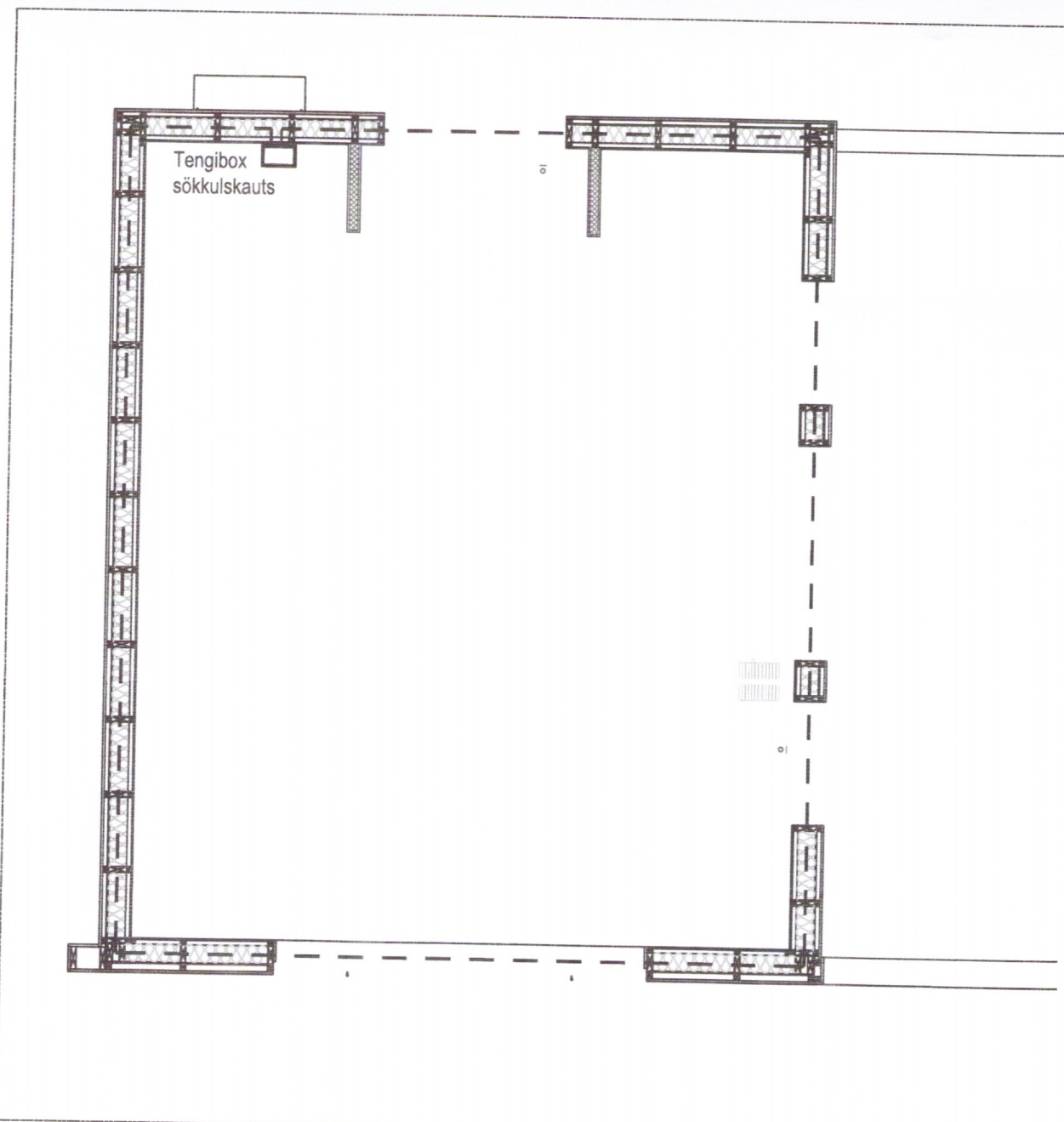

Sökkulskaut 1:50

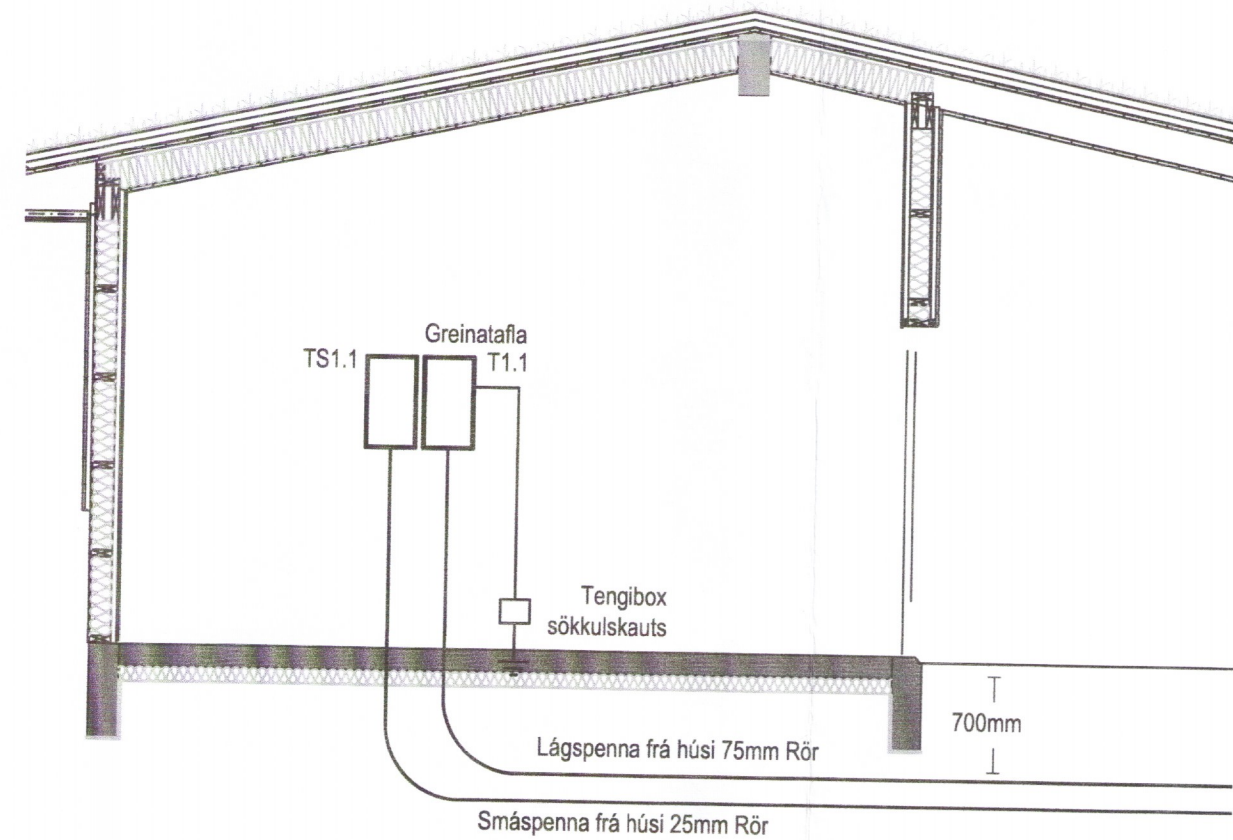

Sniðmynd 1:50

EFLA

Áhaldahús

6 939 18

Fagriskógur
801, Selfoss

Raflagnir
Afstöðu- og skýringamynd
Sökkulskaut

TEIKNINÚMÉR	BLADSTÆRÐ	HANNAÐ	HVH
7413-001	A2	TEIKNAD:	HVH
01_3_13		YFIRFARID:	SG
DAGS.	MÆLIKVARÐI	ÚTGÁFA	
28.09.2018	1:50	A	

Útgáfunúmer og dagsetning aðaluppráttar: FSK-A001 15.08.18

Hönnuður: SG

Höfundur: SG

Sigurður Grímsson
Kt. 021155-3739