

Útlit-

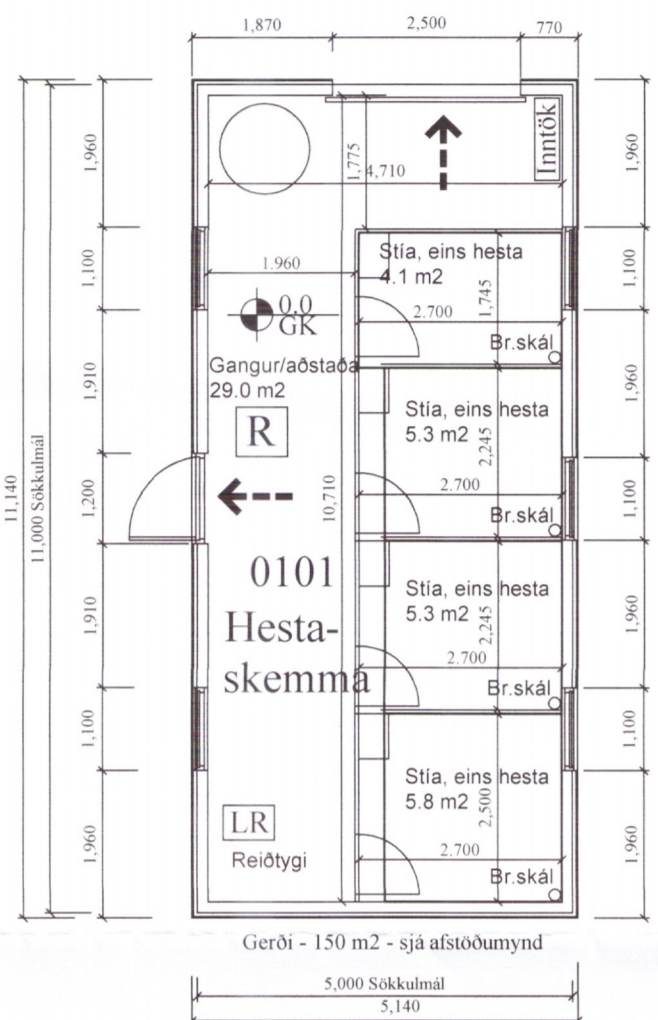

Grunnmynd - mhl 02

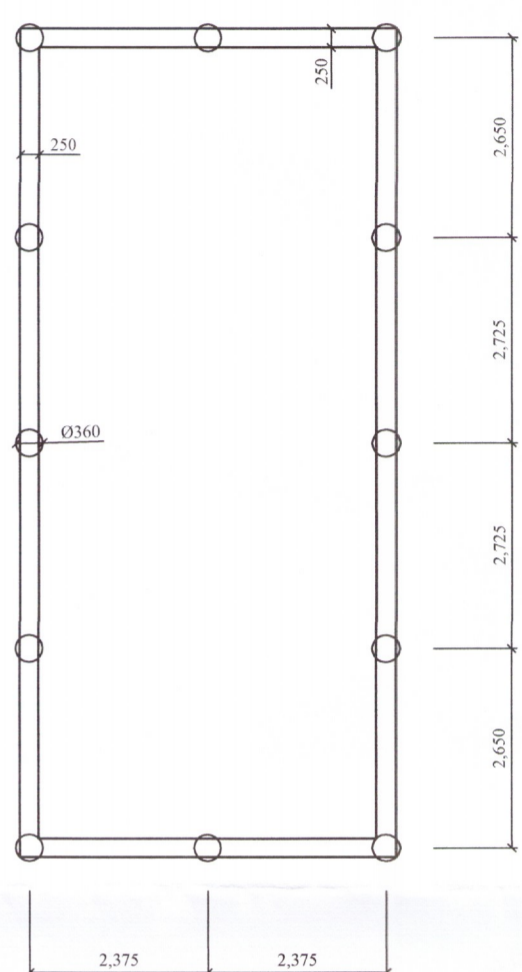

Grunnmynd - sökkjar

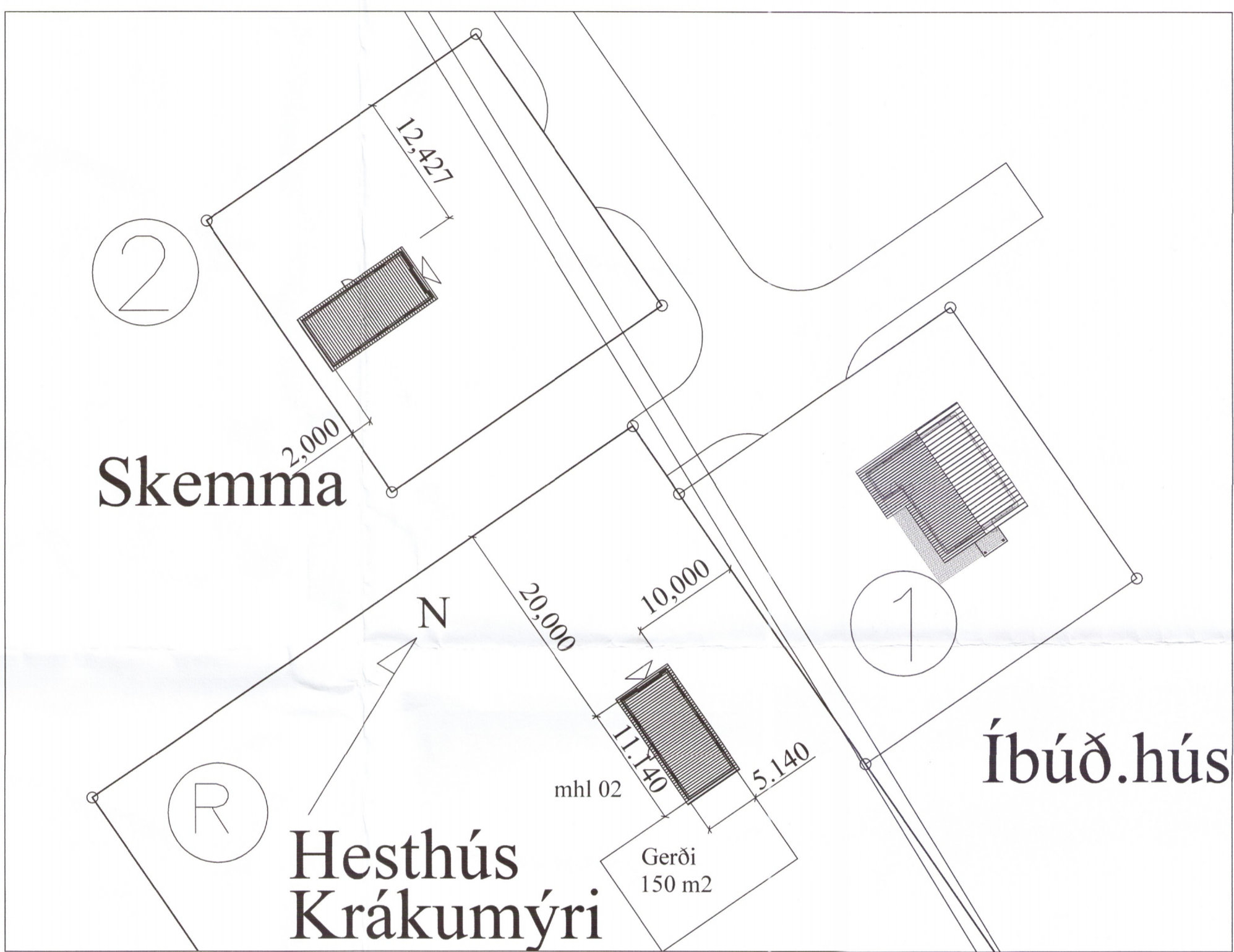

Skemma

Íbúð.hús

Almennar skýringar - byggingalýsing:
 Um er að ræða hesthús að Krákumýri, Flóahreppi, landnr. 224829. Grafíð er fyrir steypum súlum niður á burðarhæfan botnklöpp. Fyllt inn í hús með malarefni, um 0.5m. Sökkull, er hvílir á steypum súlum er úr járnþenti steinsteypu. Burðarvirki ofan undirstaðna er úr timbri, veggir og þak. Skýli er án einangrunar. Gluggar í aksturshurðum með tvöf. gli. Hurðir úr timbri, klæddar viðarplötum. Útveggir eru með viðarklæðningum, en þak með báraðri málmklæðningu. Utan á grind kemur krossviður, þá lektur undir klæðningar. Þak borðaklætt með þakpappa undir málmklæðningu. Asar í veggjum og þaki úr timbri. Vatns- og raflagnir eru utanáleggjandi. Allar vatnslagnir einangraðar. Loftræsing á rými gerð með opnanlegum gluggum og vélrænni loftræsingu skv. reglugerð um aðbúnað hrossa.

Burðarvirki er R30. Klæðningar innanhúsu eru í flokki 2 nema annað komi fram. Þakefni í flokki T eða betra. Út- og neyðarlýsing kemur í byggingu skv. grein 9.4.12 í gildandi byggingareglugerð og leiðbeiningum Mannvirkjastofnunar. Leiðarmerkingar koma í flóttaleiðum skv. grein 9.5.11 í gildandi byggingareglugerð og leiðbeiningum Mannvirkjastofnunar.

Handslökkvitæki staðsetjst í samráði við slökkviliðsstjóra. Handslökkvitæki skv. IST -EN3. Flóttaleiðir minnst 900 mm á breidd.

Ekki krafa um einangrunargildi þar sem bygging er óupphituað.

Stærðir:

Flatarmál (birt flatarmál)	57,3 m ²
Rúmmál (skiptarúmmál)	189,5 m ³
Nýtingarhlutfall	0,016
Löðarstærð	60x60 m (3600 m ²)

- ÚT Út- og neyðarlýsing
- Rýmingarleið
- R Reykskynjari
- LR Loftræsing
- GN Gólfniðurfall
- BO Björgunarp (stærð gefin á teikn.)
- XX XX Gólfvöti í m á frágengið gólf
- FG Öil mál í mm nema annað er tekið fram

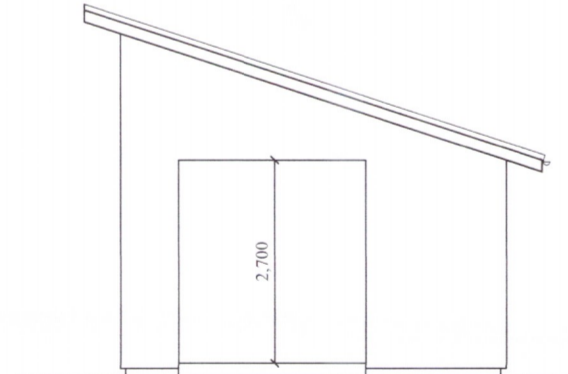

Útlit-

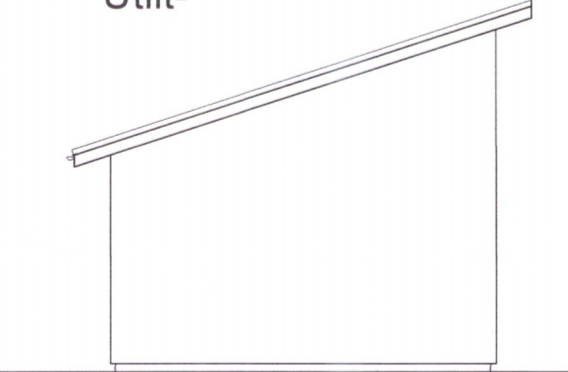

Skráningartafla: Krákumýri, Flóahreppi. (skemma fyrir hesta)					Skrásetjari: Grétar H Jónsson												
Landnúmer: 224829					Kennitala: 170347-4479												
Matshlutannúmer: 02					Útgáfa: 4.01t Dags: 11/07/2018												
Uppskipting og lýsing					Stærðir												
D0	D1	D2	D3	D4	D5	D5M	D6	D7	D8	D9	D10a	D10b	D11	D12	D16	Reiknitala	D17
Lokun	Rými	Notkun	Höfuð-	Eignar-	Botnflötur	Miljöflötur	Stigar	Op	Brúttóflötur	Brúttóflötur	Salarhæð	Salarhæð	Brúttó	Nettóflötur	Birt flatarmál	skiptarúmmáls	Skipta-
	hæð-róð	texti	flokkun	hald	m ²	m ²	m ²	m ²	m ²	sh < 1.8	min	max	rúmmál m ³	m ²	m ²		rúmmál m ³
Matshluti					57.3	0.0	0.0	0.0	57.3	0.0			226.9	50.4	57.3		189.504
Botn													11.5				
1. hæð					57.3	0.0	0.0	0.0	57.3	0.0			215.4	50.4	57.3		
A	0101	Skemma f. hesta	N	0101	57.3				57.3		2.93	4.60	215.4	50.4	57.3	3.76	189.504
Athugasemdir																	
Sameignir sumra																	
Eignarhald																	
	Eignar-	Notkun	Birt flatarmál	Skipta-	Séreign	Séreign											
	hald	texti	m ²	úmmál	m ²	og											
						sameign											
	0101	Skemma f. hesta	57.3	189.504	189.504												
	Alls			57.3	189.504	189.504											

Br:	Hverju breytt:	Dags:	Kvittun:
Krákumýri Flóahreppi			Teikn nr: 100
Hesthús - Útlit, grunnmynd, snið - skráningat.			Frumstærð: A2
Dags:	01-09-18	Skv:	1/100
Hann:	GÞS		
Samþ:	<i>[Signature]</i>	020162-3099	V.nr: 18 028
Teikn:	-		

VGS 6786-18
 VERKFRÆÐISTOFA
 GUÐJÓNS P. SIGFÚSSON EHF.
 AUSTURVEGI 42, 2. HÆÐ,
 800 SELFOSS
 S: 482 2805, F: 482 3818
 NETFANG: VGS@VGS.IS