

Samp. 29.03.2005  
 BYGGINGARFULLTRÚI  
 BLASKÖGABYGGÐAR  
 Hilmar Gunnlaugsson

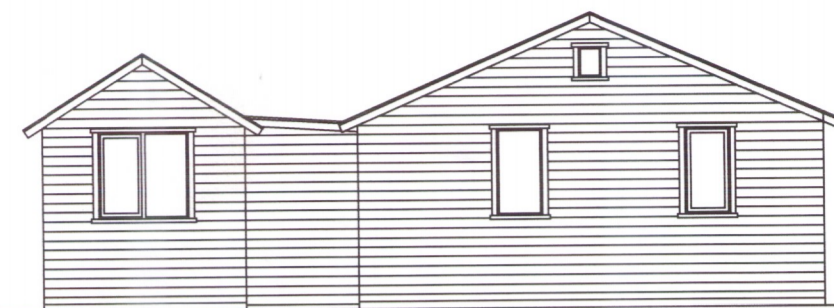

norður

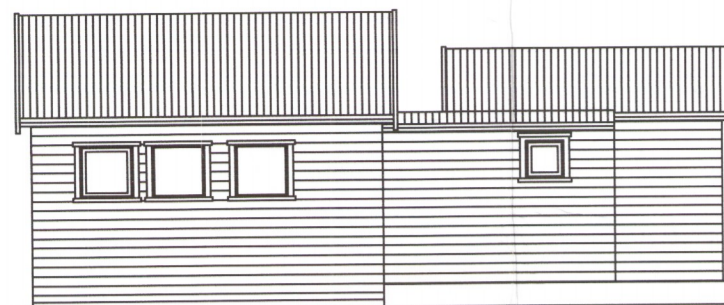

vestur

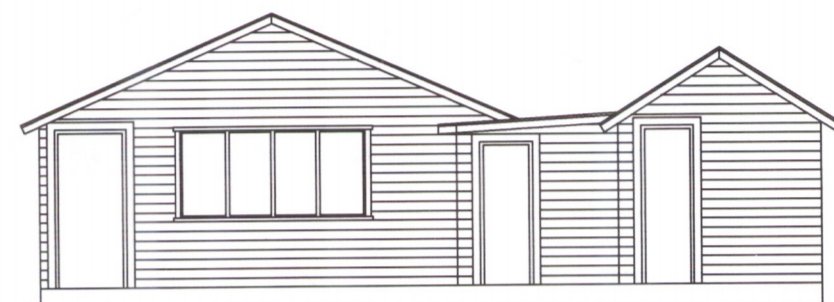

suður

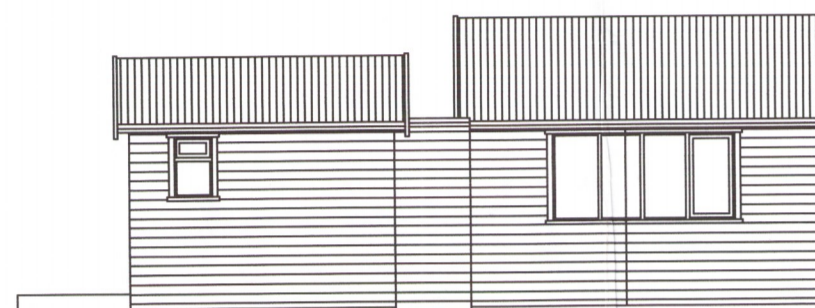

austur

Lýsing byggingar:

Húsið er aðflutt og teiknað skv. mælingu.  
 Undir eru tjörusoðnir staurar, þvermál 300 mm.  
 Dregarar eru 2x50x200.  
 Gólfbitar eru 50x150 c/c 600 mm.  
 Einangrun í gólfi er 100 mm steinull.  
 Á gólfbita er klætt með 22 mm spónaplötum.  
 Útveggjagrind er 50x125 mm c/c 600 mm.  
 Útveggir eru einangraðir með 100 mm steinull.  
 Útveggjargrind er klædd með 12 mm krossvið sem loftar.  
 Útveggjklæðning er lárétt vatnslæðning.  
 Veggir að innan eru paníklæddir.  
 Þakbitar eru 50x150 c/c 600 mm.  
 Þak er einangrað með 150 mm steinull.  
 Þak er heilklætt með borðum. Þakklæðning er bárujárn.  
 Veggir og þak skulu uppfylla EI30 klæðningar inni vera í flokki 2.  
 BO merkt á grunnmynd er björgunarop úr svefnkrók.  
 Í húsinu er reykskynjari og slökkvitæki af viðurkenndri gerð.  
 Við húsið er rotþró af viðuekenndri gerð.

Öll mál eru í mm

Stæðir

Hús	29,0 m <sup>2</sup>	90,8 m <sup>3</sup>
Geymsla	9,5 m <sup>2</sup>	29,7 m <sup>3</sup>
Samtals	38,5 m <sup>2</sup>	120,5 m <sup>3</sup>

Sjá skráningardáttu  
 45,5 m<sup>2</sup>

Breytt 15.mars 2005.  
 Baðhús bætist við og matshlutar 01 og 02  
 sameinaðir í einn matshluta. *g.n.*

**Vallarholt nr. 8  
 í Biskupstungum**

Frístundahús  
 Hilmars Gunnlaugssonar

Grunnmynd, útlit og snið  
 1:100

25. nóvember 2003

*Gísli Norðdahl*

Gísli Norðdahl FTFÍ kt. 060747-5989

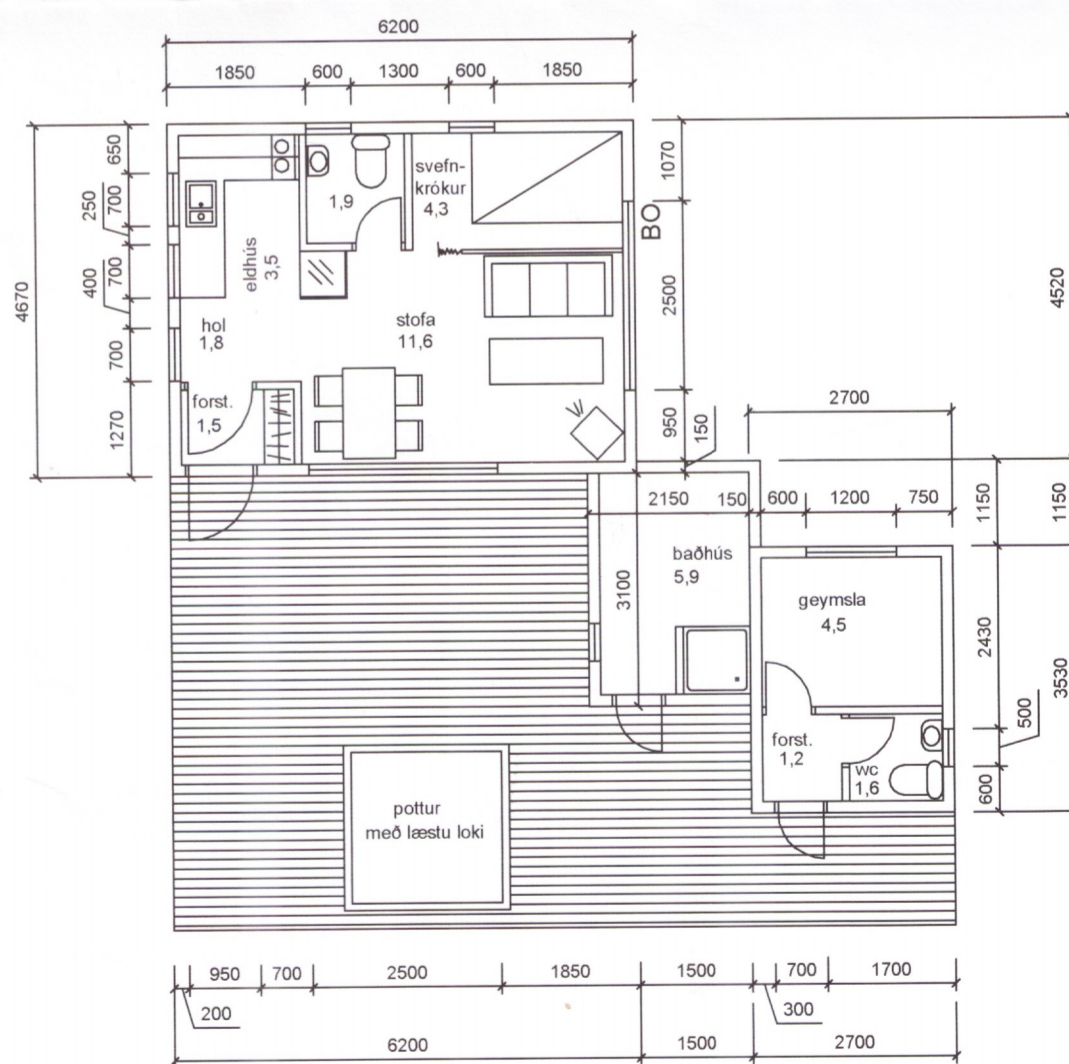

grunnmynd  
 1:100

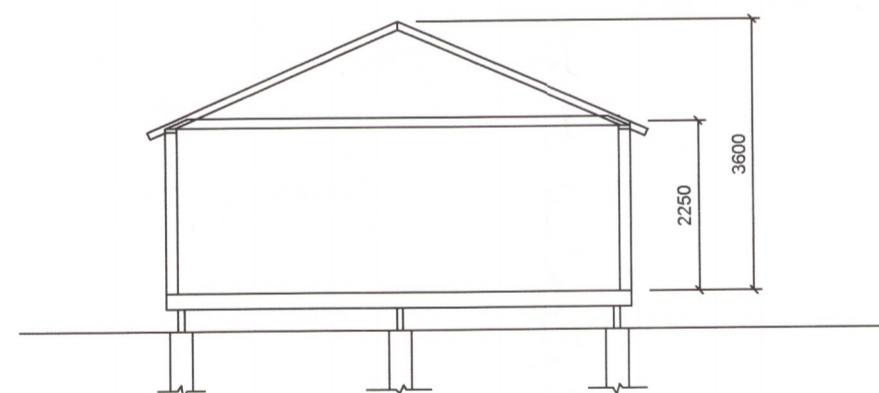

snið í hús

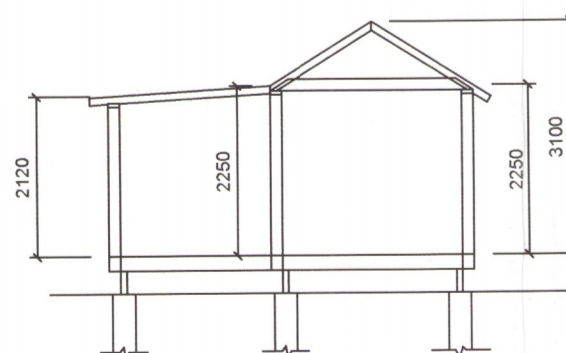

snið  
 í geymslu og baðhús