

GRUNNMÝND 1:50

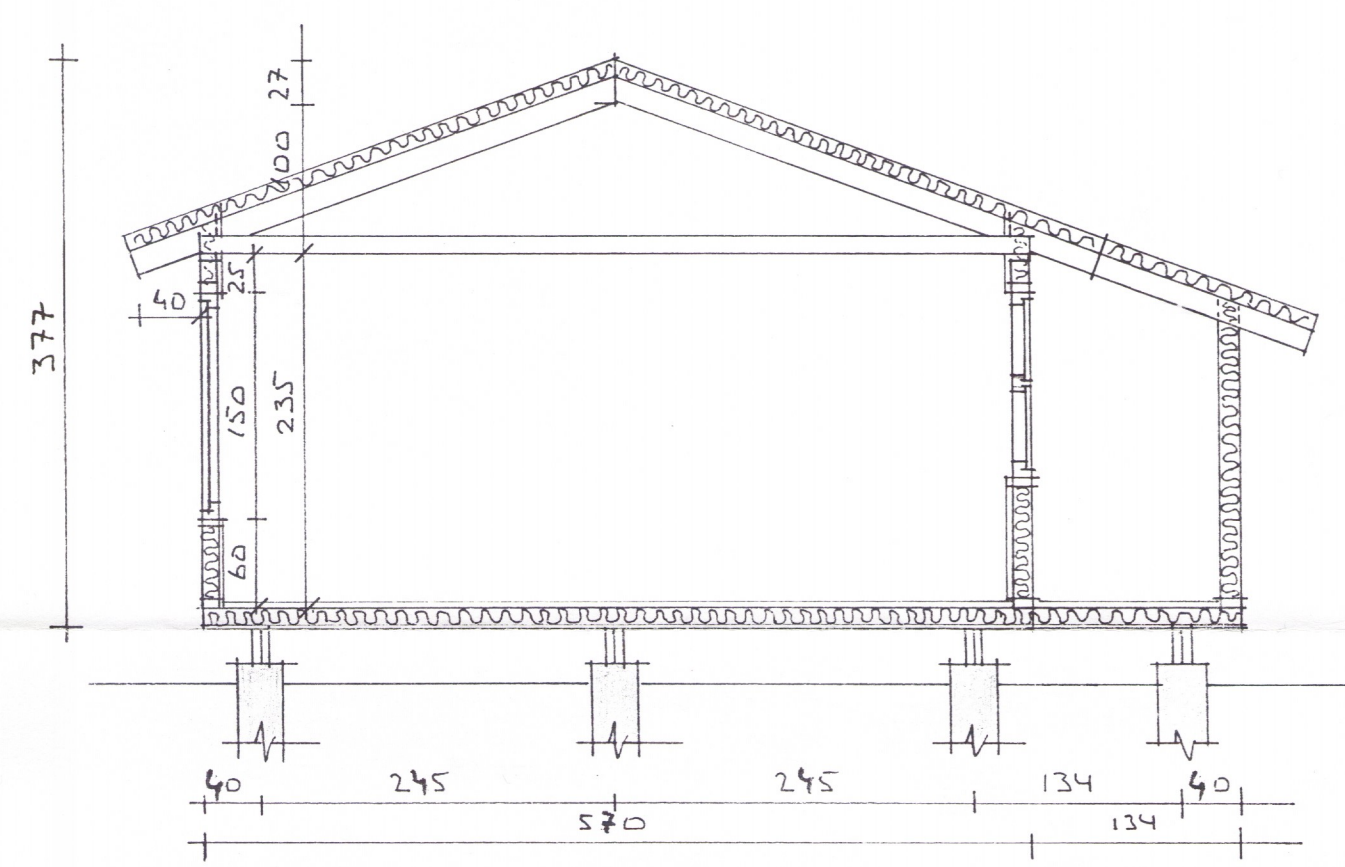

SNED A-A 1:50

UPPBYGGING:

UNDIRSTÖÐUR STEINSTEYRA Ø 300; BURÐARSTIAR 2x2x8"; GÖLFSTIAR 2x6" 1/2 60;  
 ÚTVEGGJAGLOND 2x5" HEFL. 1/2 60; SPERRUR 2x6" 1/2 71

KLÆÐING:

AD INNAN ER 12 mm GRENIPANELL A VEGJUM OG LOFTI; A GÖLF KEMUR 19 mm SPÖNAPLÖTUR U313 OG 12mm SPÖNAPARKET. AD UTAN ERU VEGGER KLÆDDIR MÆD 21mm KÚPURI VATNSKLÆÐINGU B-VÖRN. HÚSIÐ ER STÍFAD AF A HORNUM M. 12% STÁRÐIR:

GRUNNFLÖTUR HÚSS = 54,15 m<sup>2</sup> br. 3 ÚTVEYMSLA = 3,0 m<sup>2</sup>; HEILDAR RÚMMÁL = 168 m<sup>3</sup> br.

SUMARHÚS Í LANDI ÚTHLÍÐAR II BISKUPSTUNG.

LÖÐ NR : 6824-18  
 EILANDI : BJÖRN SIGURÐSSON  
 BYGGJANDI : STUÐLAR HF S-66-85-80  
 HANNAÐ : BRAGE BERGSVEIÐSSON TÆKNIFR, S-62-42-20  
 Sept '93  
 Brage Bj.