

1-9-2003  
*Gísli Gunnarsson*  
 KVARDI

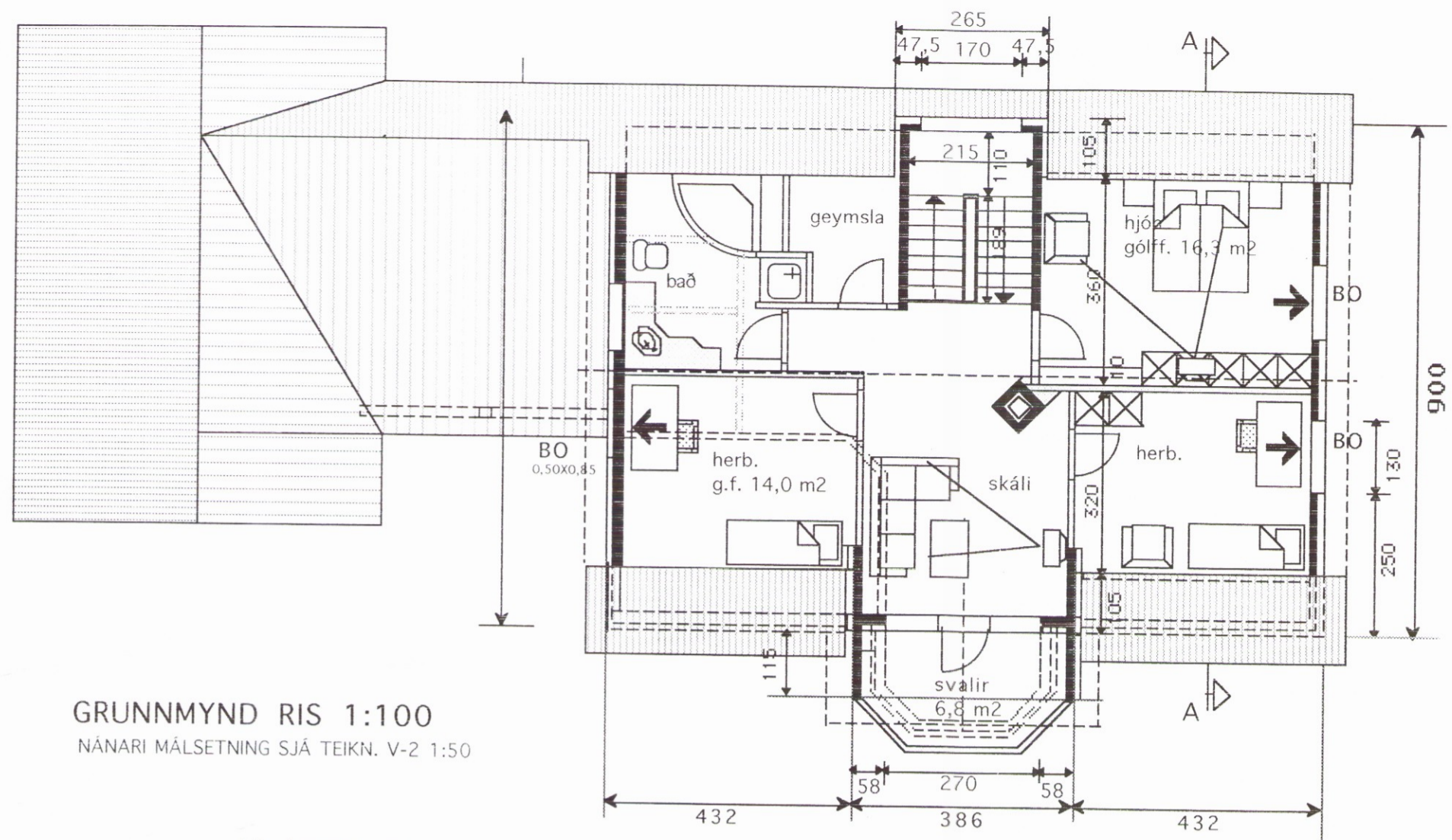

GRUNNMYND RIS 1:100  
 NÁNARI MÁLSETNING SJÁ TEIKN. V-2 1:50

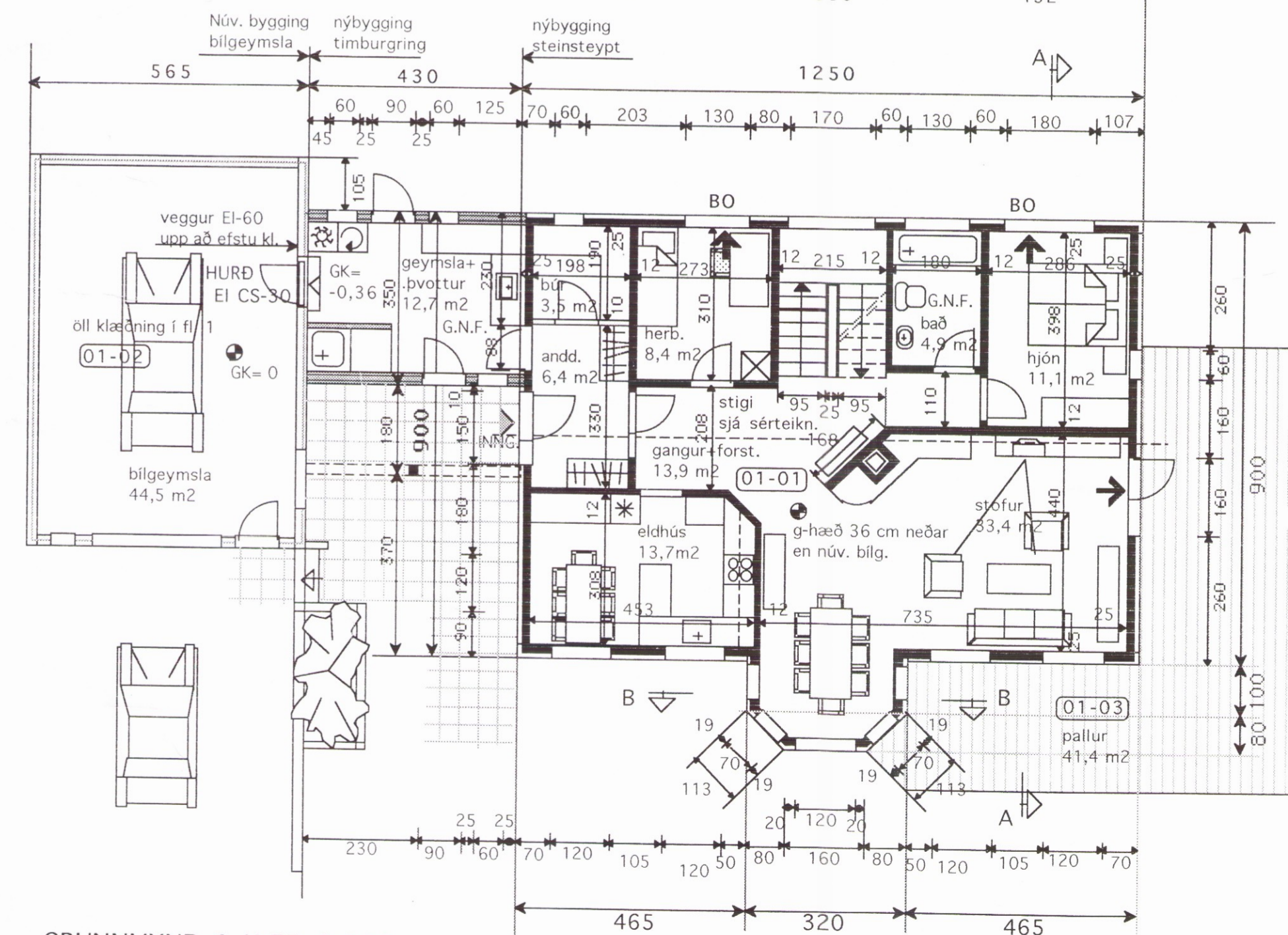

GRUNNMYND 1 HÆÐ 1:100  
 NÁNARI MÁLSETNING SJÁ TEIKN. V-1 1:50

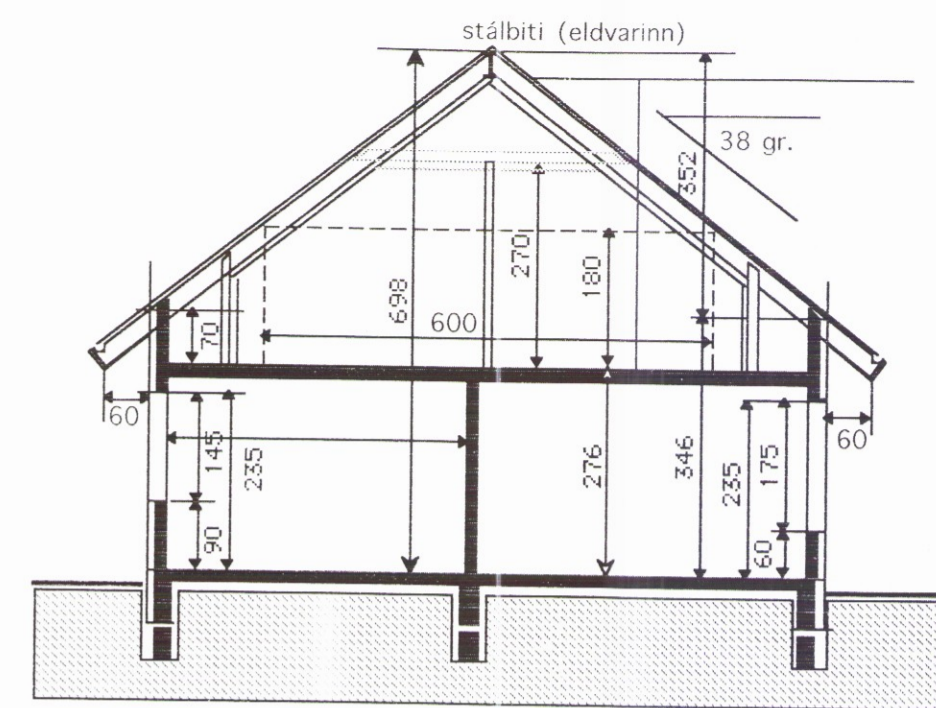

SNID A-A

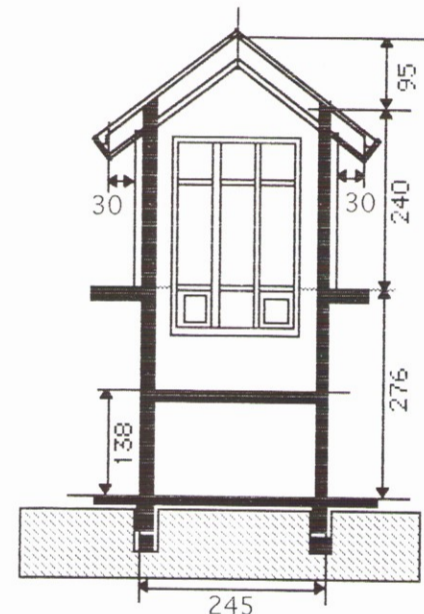

SNID í kvist við stiga

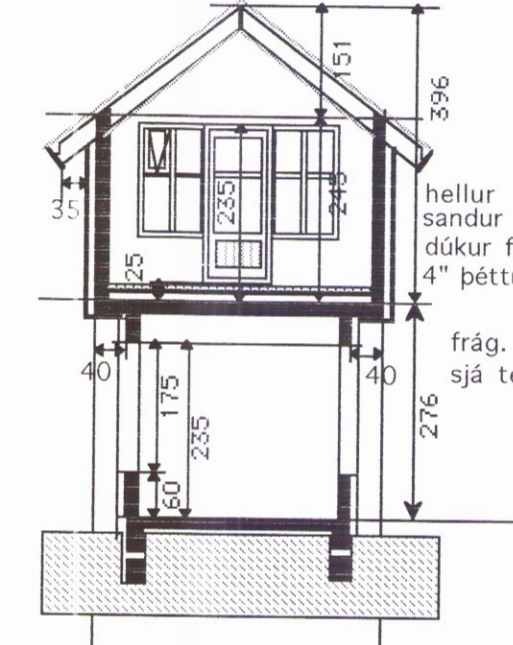

SNID B-B

**Byggingarlýsing**

Sökkla og gólfplötur eru staðsteypt. Undir botnplötu er 3" plasteinangrun. Útveggir eru staðsteyptir 15 cm, einangraðir að utan með 4" steinullar einangrun í lektur.  
 Útveggir klæddir að utan með bárujárni (máluðu).  
 Einnig bílgeymsla og millibygging.  
 Sperrur eru 2" x 9" og 8" steinull.  
 Málmklæðning á þaki.  
 Öll klæðning innanhús minnst í fl. 2.  
 Klæðning í bílgeymslu minnst í fl. 1.  
 Lagnir eru færðar í rör í rörkerfi G.N.F. í öllum votum rýmum með vask, vatn renni örugglega og óhindrað að niðurfalli.  
 Allt gler er K-gler.  
 Allt litaval utanhús í samráði við hönnuð.

**Stærðir**

GRUNNFL. HÜSS 1 HÆÐ BRÚTTÓ	132,6 m <sup>2</sup>
GRUNNFL. HÜSS 2 HÆÐ L.H. 180	84,8 m <sup>2</sup>
GRUNNFL. SAMTALS BRÚTTÓ	217,4 m <sup>2</sup>
RÜMMÁL HÜSS	671,8 m <sup>3</sup>

**Kónunartölur**

U-gildi (W/m<sup>2</sup> K) Ti = > 18 C°

Þak	0,2
Útveggir	0,4
léttir útveggir	
einangraðir í grind	0,3
Gluggar(karmar, gler, vegið m.t K-gler)	2,0
Hurðir	3,0
Gólf á fyllingu	0,3
Útveggir vegið meðaltal	0,85

Allt gler er K-gler

	Verkefni	BRUNASTAÐIR HRAUNGERÐISHREPP
	Heiti	GRUNNMYNDIR SKÝRINGAR -SNID

kvarði 1:100	verk.nr
dags. 14 JÚLÍ .2003	dags br. 5. SEPT 2003
hönnun G. G.	teikn nr
teikn G. G.	<b>A-1</b>

Hringbraut 17 220 Hafnarfirði  
 s. 555-2020 FAX 555-2021  
 Gísli G. Gunnarsson BFI kt. 020679-2409  
 kvardi@vortex.is