

Grind nr. 1 - 45x145mm stoðir c/c 600mm

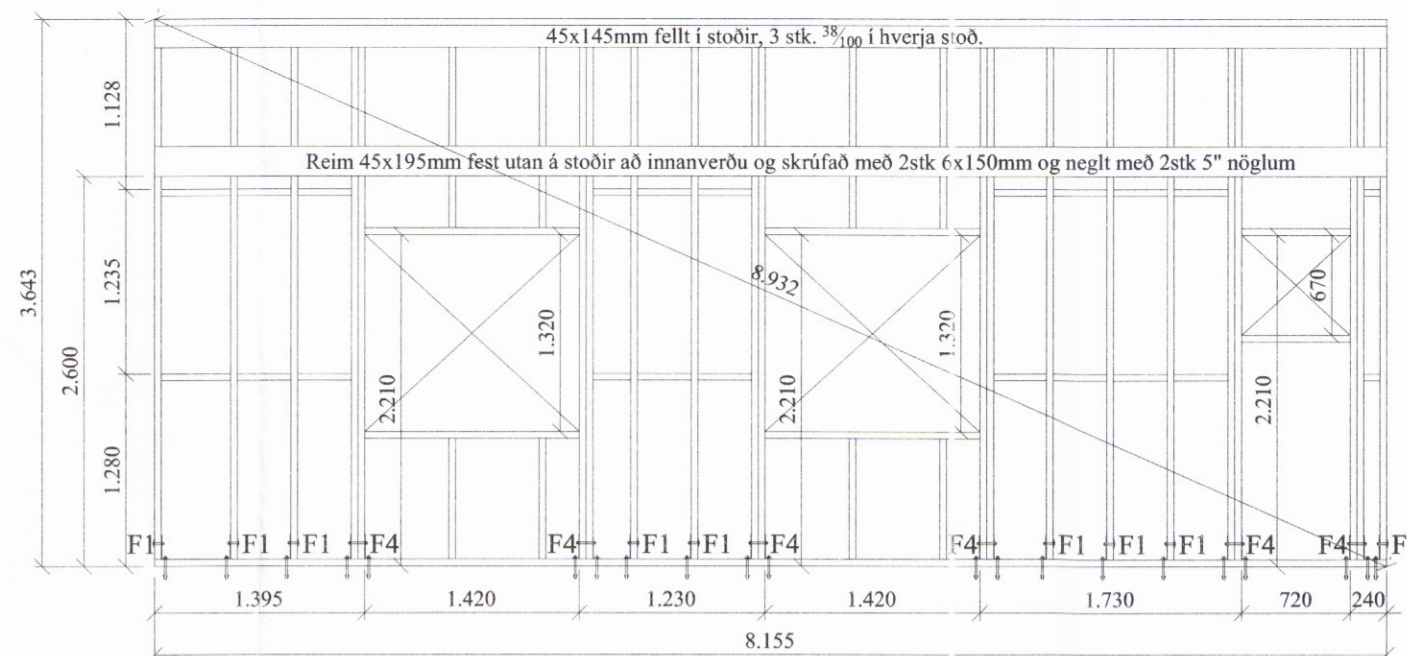

Grind nr. 2 - 45x145mm stoðir c/c 400mm

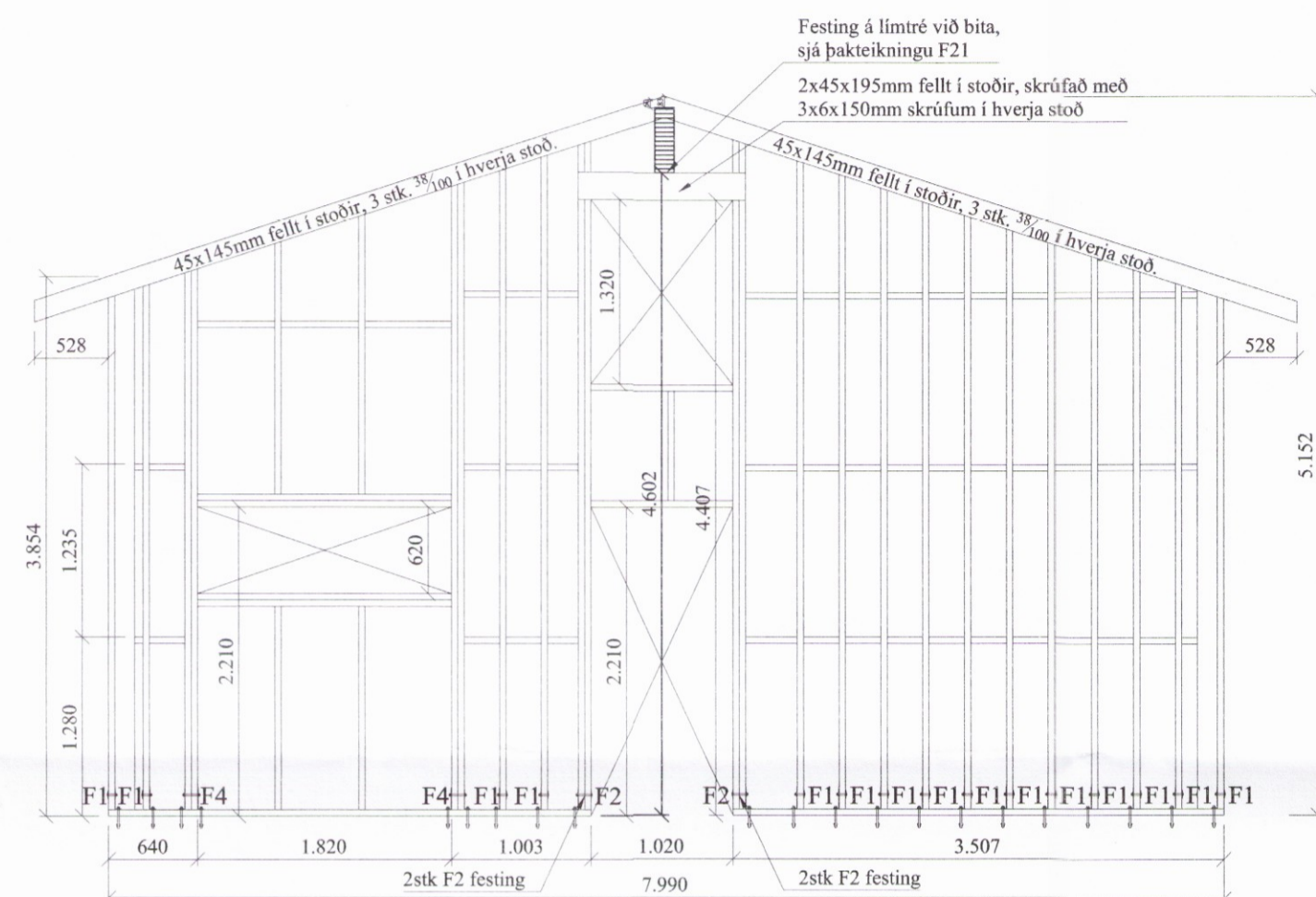

Grind nr. 3 - 45x145mm stoðir c/c 400mm

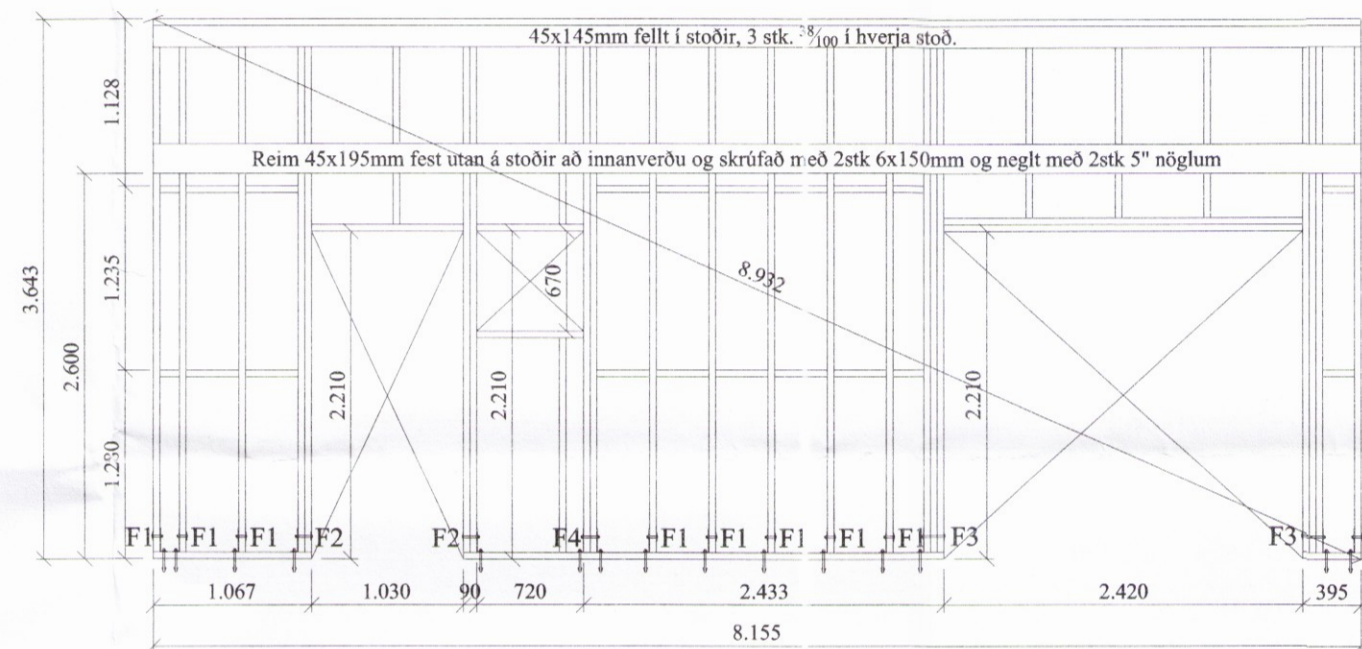

Grind nr. 4 - 45x145mm stoðir c/c 400mm

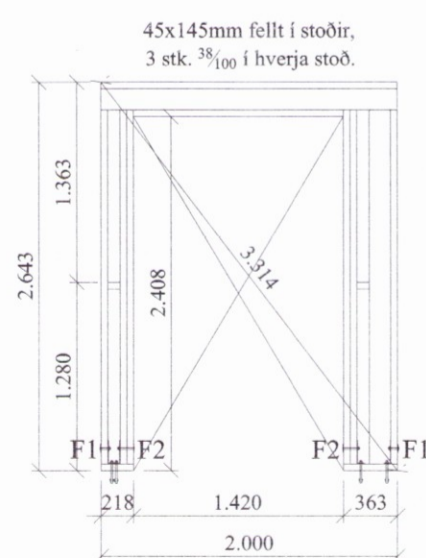

Grind nr. 5  
45x145mm stoðir  
c/c 600mm

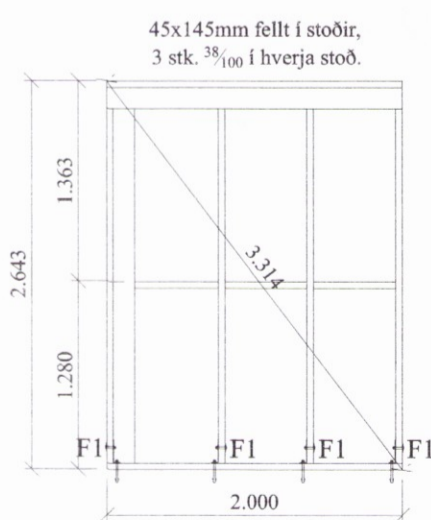

Grind nr. 7  
45x145mm stoðir  
c/c 600mm

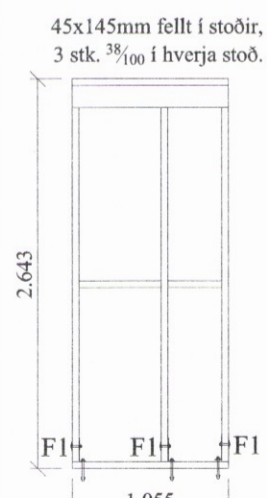

Grind nr. 8  
45x145mm stoðir  
c/c 600mm

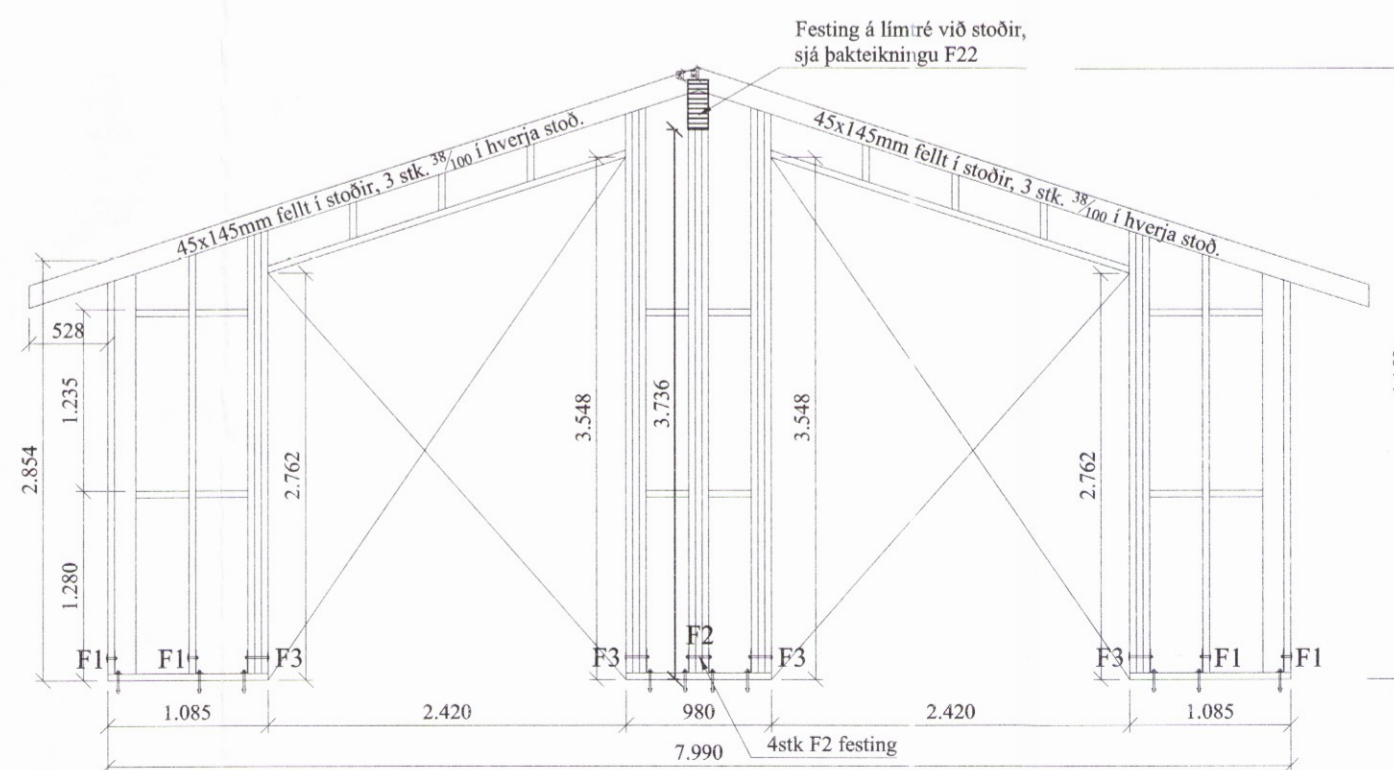

Grind nr. 6 - 45x145mm stoðir c/c 600mm

**Almennt:**

Öll mál skulu staðfest skv. aðaltekningum. Ef eitthvert misræmi er skulu aðalteikningar vera ráðandi, þó ber að láta hönnuði vita af misræmi.

**Skýringar - trévirki veggja**

Allur viður er K18 eða betri skv. DS413. Allan við utanhúss skal fúaverja. Allur saumur og festingar utanhúss skulu vera heitzinkhúðaðar eða ryðfriar. Allar stoðir og lausholt eru 45/145 nema annað sé tekið fram. Bil á milli miðjullnu stoða skal ekki vera meira en 600 mm. Utan á grind komi 9 mm gufuopinn rakapölinn krossviður (t.d. grenikrossviður). Krossviður festist með 2<sup>3</sup>/<sub>65</sub> C150 í rakapölið lím. Þétting (Aerofil-pulsa eða Illmod þétting) komi undir fótstykki, einnig skal setja vindpappa undir fótstykki, sem kemur þá á milli steypu og fótstykkis.

**Festingar á öllum samskeytum:**

Öll horn og einingasamskeyti skal vixlskrúfa saman með 6x80mm skrúfum c/c 400mm.

**Festing á fótstykki**

Múrboltar M12 C600 koma í gegnum fótstykki. Borddypt = 165 mm og snertidýpt bolta við steypnan flöt => 140 mm.

F1 - F4  
sjá sérmyndir.

Öll mál eru í millimetrum, nema annað sé tekið fram.

Br: Breyting      Dags:      Samp:

VERKHEIT: Stangarbraut 30, Öndverðanesi 801 Grímsnesi      TEIKNINÚMÉR: 201

VERKHLUTI: Burðarvirki Ásýnd grindur      ÚTGÁFA: A1

Hönnuður: Björgvin Viglundsson 040546-2009      Blaðstærð: A-2

Yfirfarið af hönnunastjóra: Bent Larsen kt. 141177-3469      Dags: 08.07.15

Bent Larsen Fróðason Byggingarfræðingur B.Sc Sími 844-7699 bsverk@gmail.com      VERKNR: 15-08 MKV: 1:50