

Skipulags- og byggingarfulltrúi Uppsveita bs.
Samþykkt
 11 NOV. 2015
 F. A. Byggingarfulltrúi

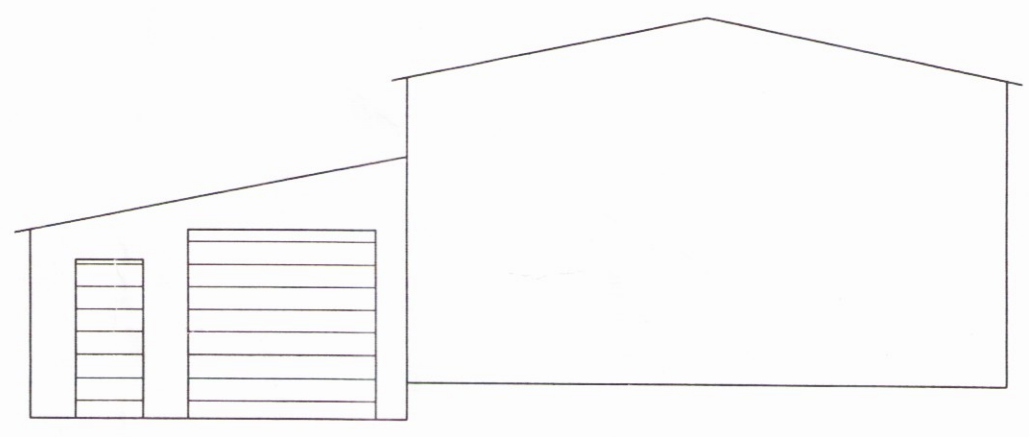

Vesturgælf 1:100

Veggjagrind c/c 60, 150x125mm
 Trapsustálklæðning
 Listar til loftunar
 Krossviður 9mm
 125mm steinull
 Polplast
 Lagnagrind 30x30mm
 Klæðning

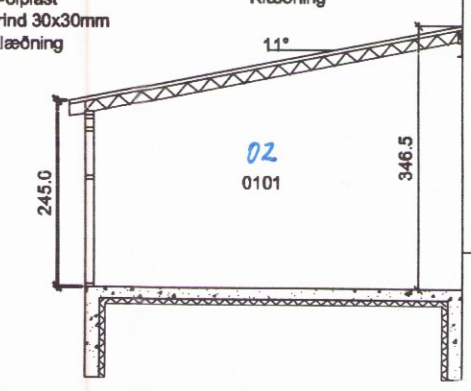

Snið A-A 1:100

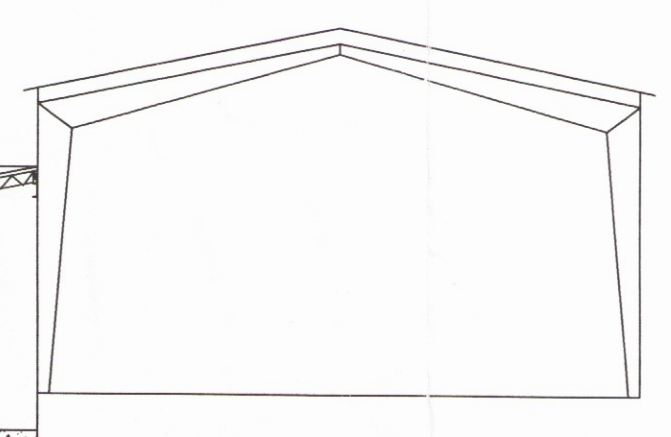

Austurgælf 1:100

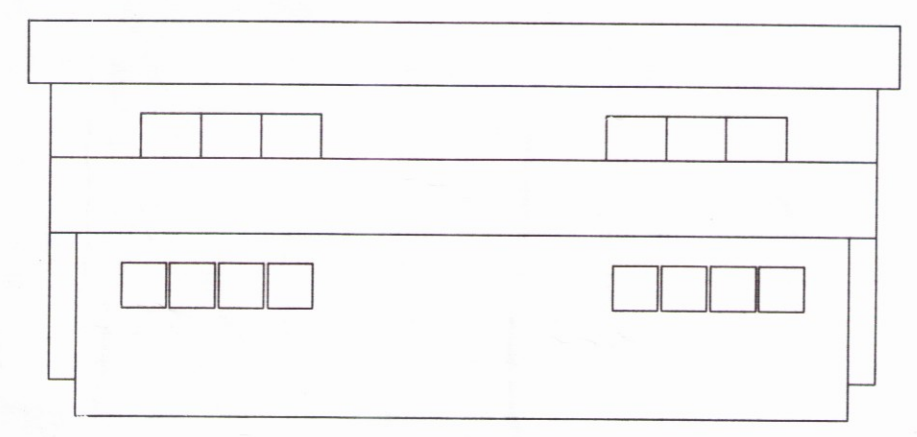

Norðurlíð 1:100

Skráningartafla: Ferjunes Villingaholtshreppur				Skrásetjari: Guðjón Þór Ragnarsson													
Landnúmer: 16633-213234				Kennitala: 2103513619													
Matshlutanúmer: 02				Útgáfa: 4.01.06 Dags: 18.5.2006													
Uppskipting og lýsing				Stærðir													
D0	D1	D2	D3	D4	D5	DSM	D6	D7	D8	D9	D10a	D10b	D11	D12	D16	Rekribala	D17
Lokun	Rými	Nöfnun	Háttal-flokkun	Eignar-hald	Botnflokkur	Míllitölur	Stögar	Op	Brúttóflötur	Brúttóflötur sh < 1,8	Salarhæð mín	Salarhæð max	Brúttó rúmmál m³	Nettóflötur	Birt flatarmál m²	Rekribala skipulagsmáls	Skáptá-rúmmál m³
		Matshluti			51,5	0,0	0,0	0,0	51,5	0,0			153,2	48,0	51,5		142,590
		Both											0,0				
A	02-0101	1. hæð Vélageymsla	B	0101	51,5	0,0	0,0	0,0	51,5	0,0			153,2	48,0	51,5		142,590
					51,5				51,5		2,45	3,47	153,2	48,0	51,5	2,97	142,590
Athugasemdir																	
Sameignir sumra																	
Eignarhald																	
	Eignar-hald	Nöfnun	Birt flatarmál m²	Séreign m²	Séreign og sameign m²												
	0101	Vélageymsla	51,5	142,590	142,590												
		Alls	51,5	142,590	142,590												

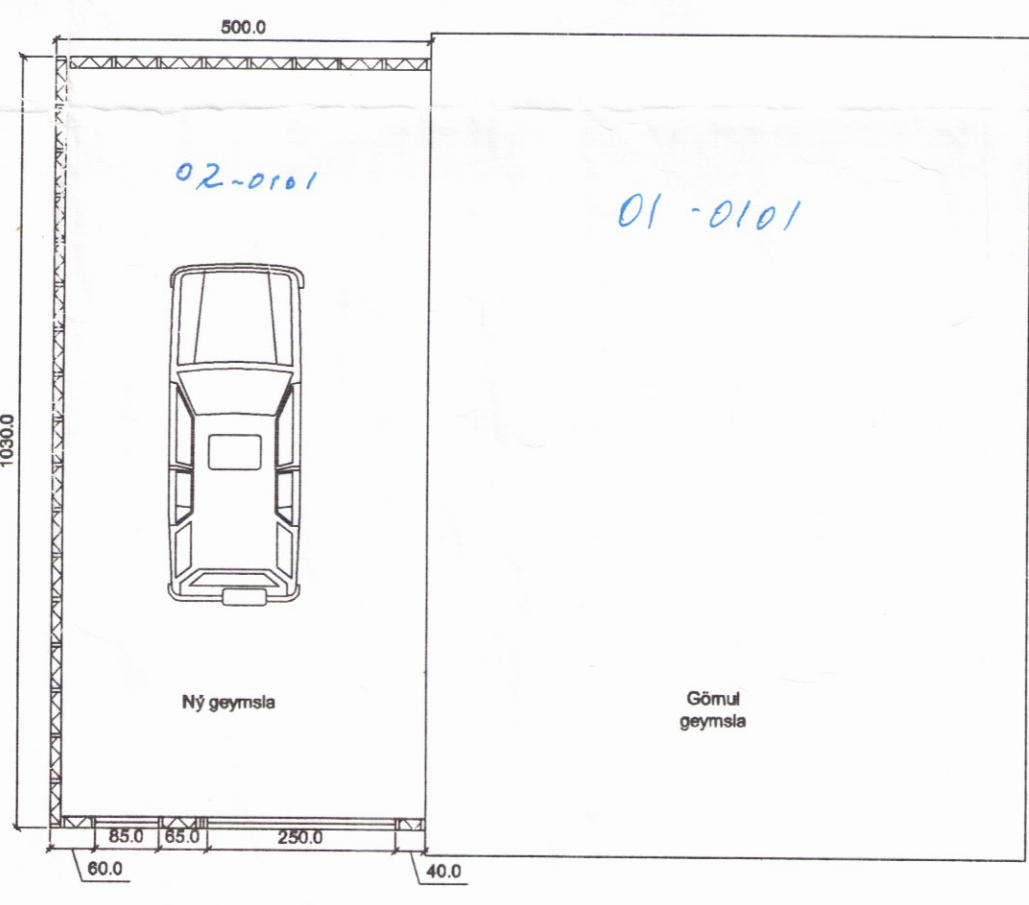

Grunnmynd 1:100

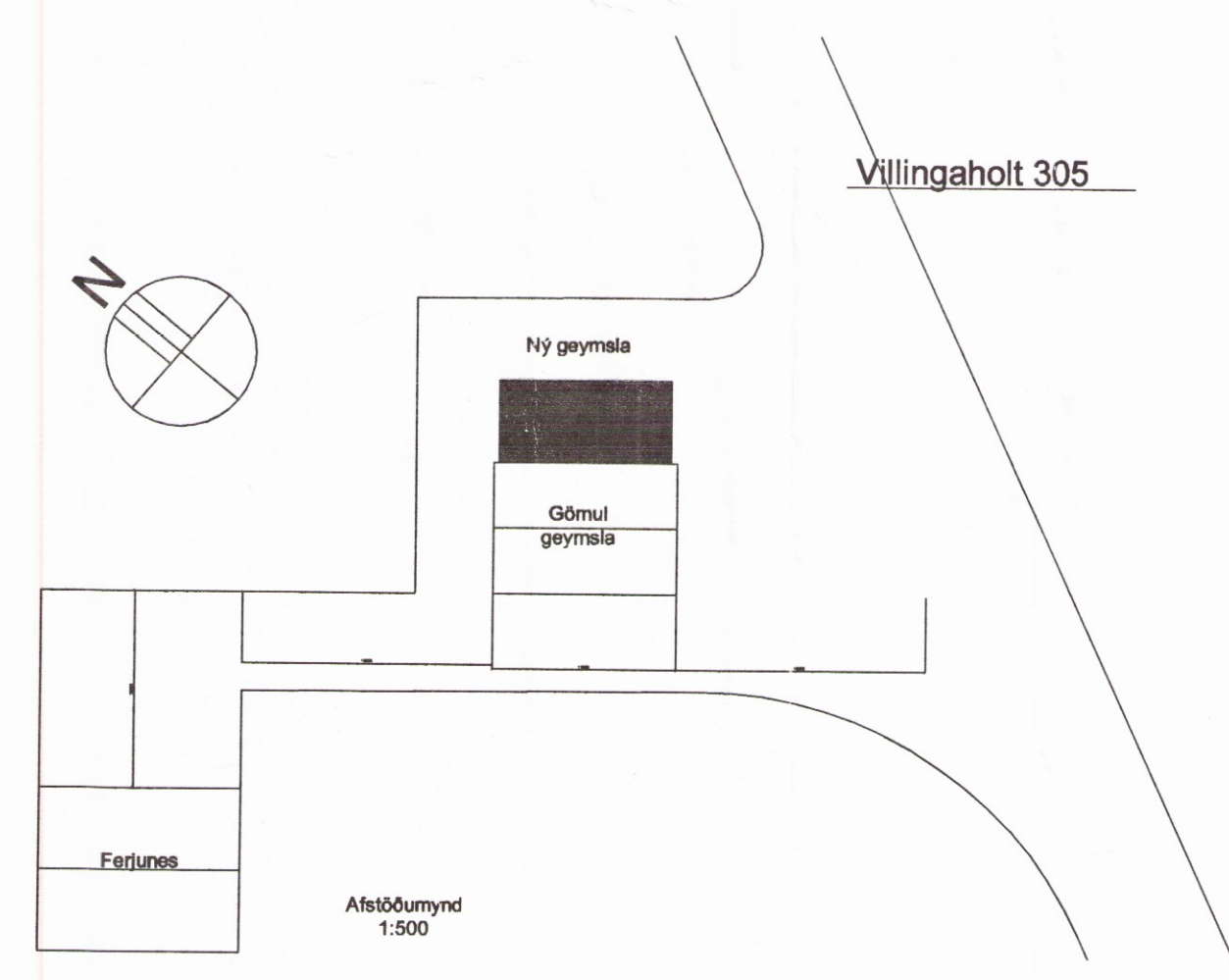

Afstöðumynd 1:500

BYGGINGARLÝSING:

ALMENNT:

Húsið er timburhús reist á steyptri plötu.
 Klæðning utanhúss er klæðning úr trapisújárni.
 Á þaki er þakjám.

Flatarmál nýrrar geymslu = 51,5 m²
 Rúmmál nýrrar geymslu = 153,2 m³

GÓLF:

Steyptir sökkjar og plata, einangrað með 50mm plasteinangrun.

ÚTVEGGIR:

Útveggjagrind er úr 125mm T1 styrkleikaflokkuðu timbri c/c 60cm.
 Heill.lædd mæð 9mm krossviði (negling c/c 10cm mæð 60mm saum).
 Öll samskeyti séu negld mæð 5" saum í endatré og vinkill 60x60x60mm (negling 2x3stk, 4x50mm) settur í öll samskeyti grindar.
 Einangrun: 100mm steinull.

ÞAK:

Þak er heilklaft mæð 25mm borðaklæðningu á sperrur sem séu 50x200mm c/c 60cm mæð þakpappa og þakjám. Sperrur skulu festar mæð 90x90x120mm vinkli, boltaðar í U-prófil við stálgrindarhús annars vegar og sperru og skambbita hins vegar mæð 12mm borðabolta.
 Einangrun: 150mm steinull.

RAKAVARNARLAG:

0,2mm korni á alla fleti (veggi og þak).

Studio GR ehf	Guðjón Þór Ragnarsson byggingarteknikfræðingur TFI Grúnderstígur 24 101 Reykjavík Ísland Sími: 567-5066 Gam: 896-9998 e-mail: gudjonr81@simnet.is		Undirskrift: <i>Guðjón Þór</i>
	Staður: Ferjunes Villingaholtshreppi	Dagsetning: 15.05.06	Annað
Verkhúti: Grunnmynd Skráningartafla Útlit Afstöðumynd Snið	Mælikvarði: 1:100 1:500	Yfirfarði: G.P.R.	Bláð nr: A1
	Samþykkt: Guðjón Þór Ragnarsson kt: 210351-3619		