

SÉRMYND: S7 MKV. 1:10

GILDIR ALMENNT Á HLIÐUM YFIR GLUGGUM

SPERRUR ERU FESTAR VIÐ TIMBURGRIND
MEÐ BMF-GATAPLÖTUVINKLUM NR.12 (100x100x2,5x80)
SEM KOMI BEGGJA MEGIN VIÐ HVERJA SPERRU.
HVER VINKILL NEGLIST MEÐ 2x6 STK BMF-40/40 KAMBSAUM
STOÐIR FESTAR VIÐ TOPPSTYKKI Á SAMA HÁTT

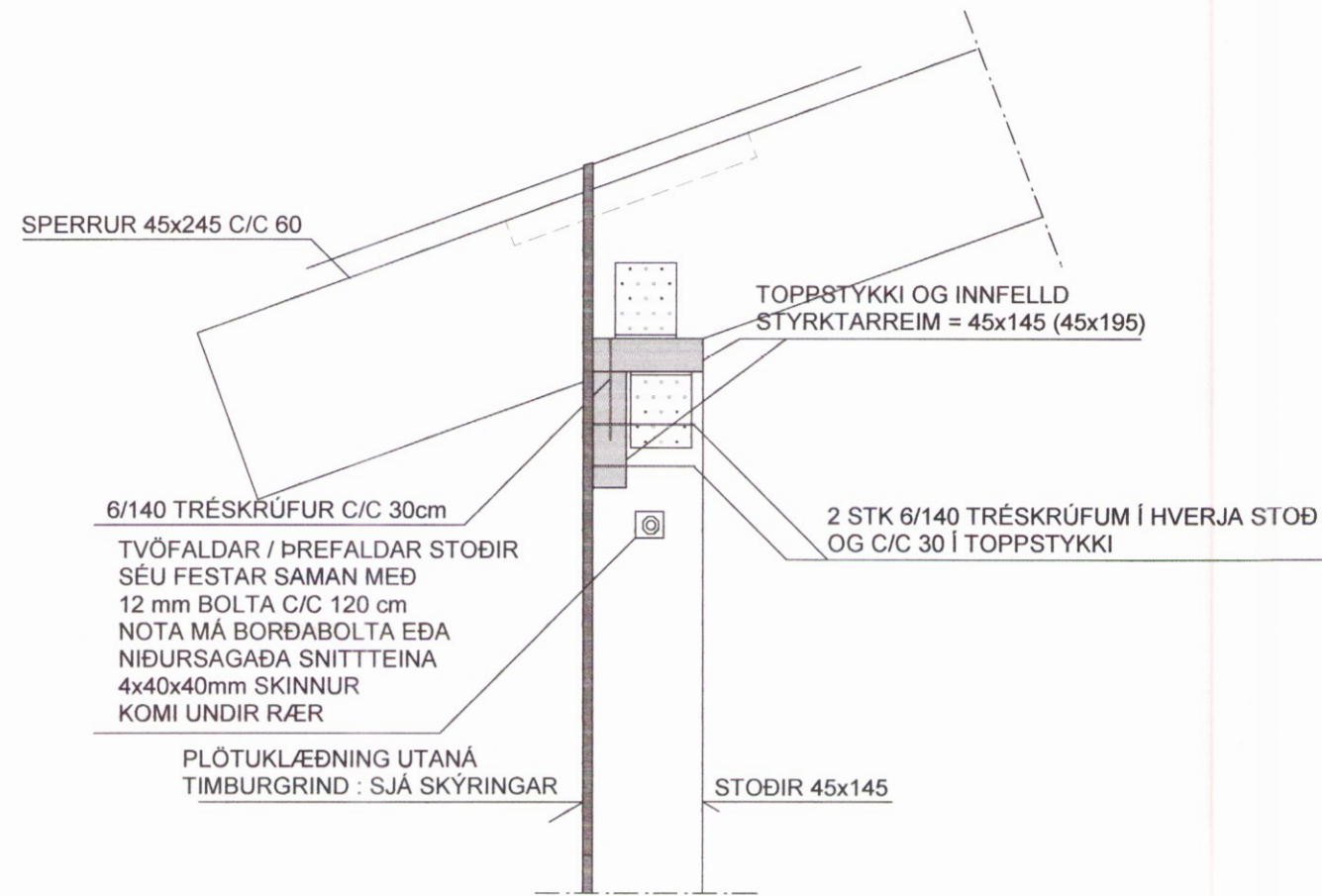

SÉRMYND: S10 MKV. 1:13

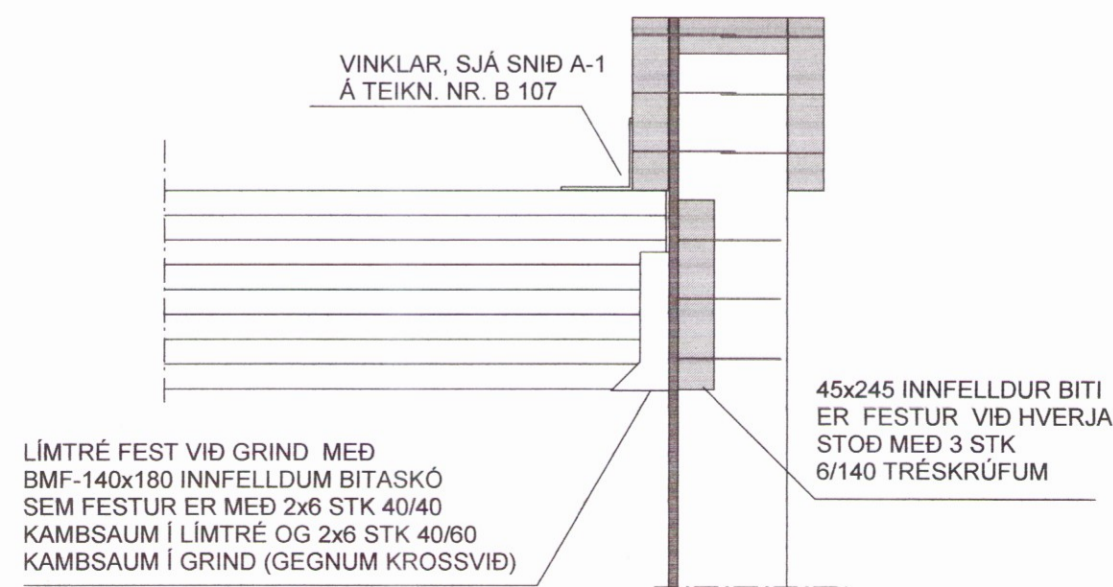

SÉRMYND: S8 MKV. 1:10

GILDIR ALMENNT Á GAFLVEGGJUM

SPERRUR VIÐ GAFLVEGGI ERU FESTAR
MEÐ 2 STK 6/100 TRÉSKRÚFUM Í HVERJA STOÐ
OG C/C 30 Í TOPPSTYKKI

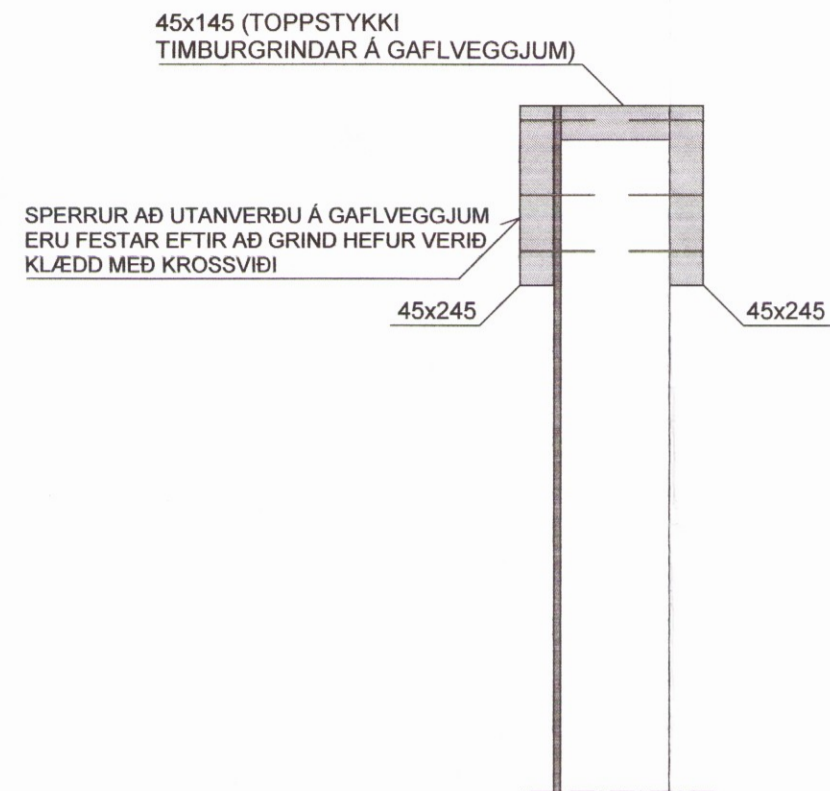

SÉRMYND: S9 MKV. 1:10

ÁTH. GILDIR YFIR OG UNDIR GLUGGUM.
ÞARSEM S10 ER Á TEIKNINGUM AF VEGGJUM

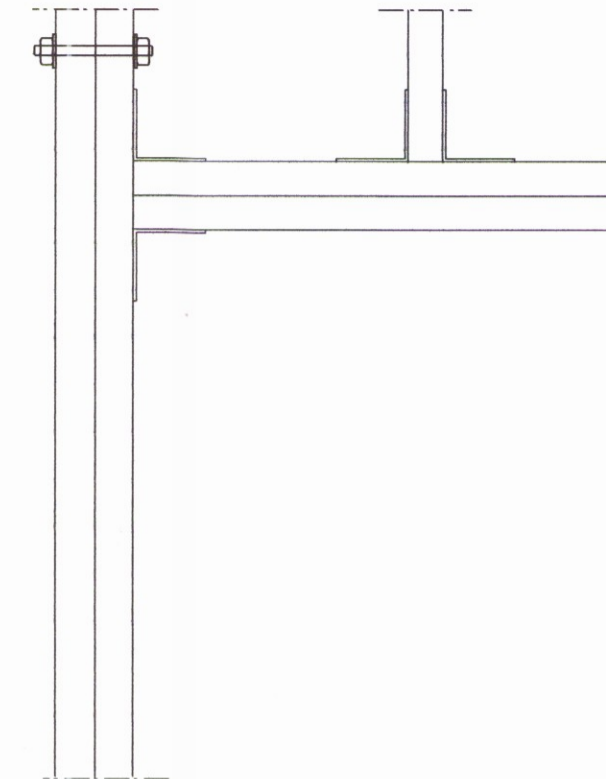

SJÁ SKÝRINGAR Á TEIKNINGU NR. B 102

TEIKN.NR. B 105	 Tæknivangur ehf. KT.450586-1889 Kirkjustétt 26, 113 Reykjavík Sími: 564 22 44, Netf. tv@vortex.is
DAGS. ADALTEIKNINGA: 14.07.2016	
KVARDI: 1:10	
DAGS: Okt. 2016	
HANNAÐ: MG	VERKEFNI: SYÐRA-LANGHOLT Í HRUNAMANNAHREPPI
TEIKNAD: MG	BURÐARVIRKI: SÉRMYNDIR S7-S10
YFIRFARIÐ:  Magnús Gylfason kt:201251-4199	 Undirskrift Aðalhönnuðar