

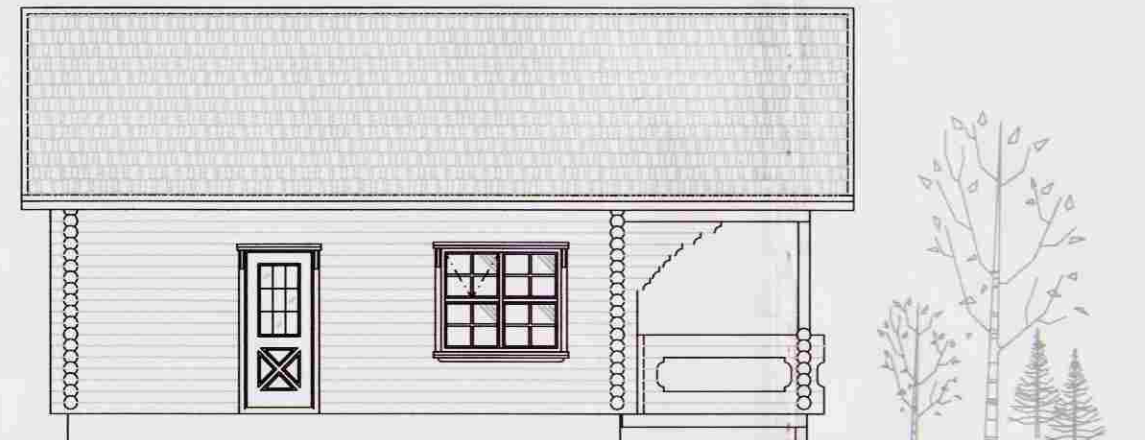

ÚTLIT AUSTURHLIÐAR
Mkv: 1/100

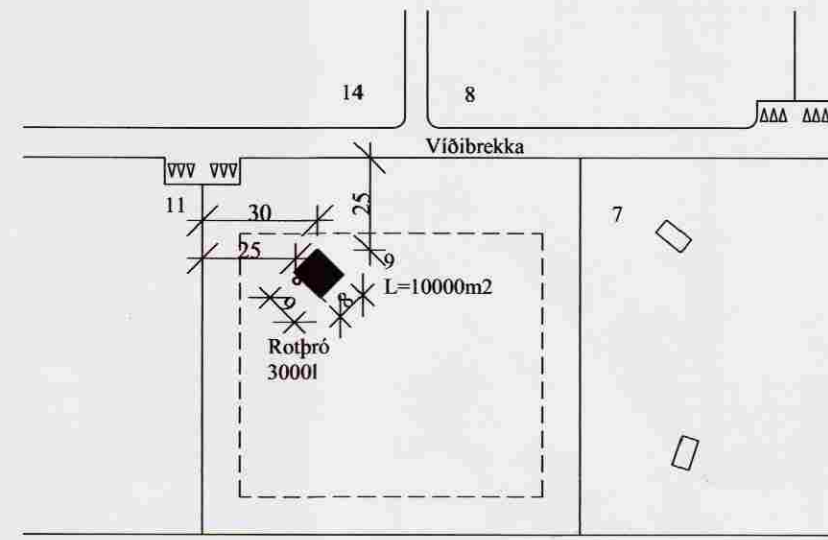

ÚTLIT VESTURHLIÐAR
Mkv: 1/100



AFSTÖÐUMYND
Mkv: 1/1000



Samp. 18.05.2004
BYGGINGARFULLTRÚI
GRÍMSNES OG GRÁFNINGSHEPPS
Hilmar Gunnarsson



ÚTLIT SUÐURGAFLS
Mkv: 1/100



ÚTLIT NORÐURGAFLS
Mkv: 1/100

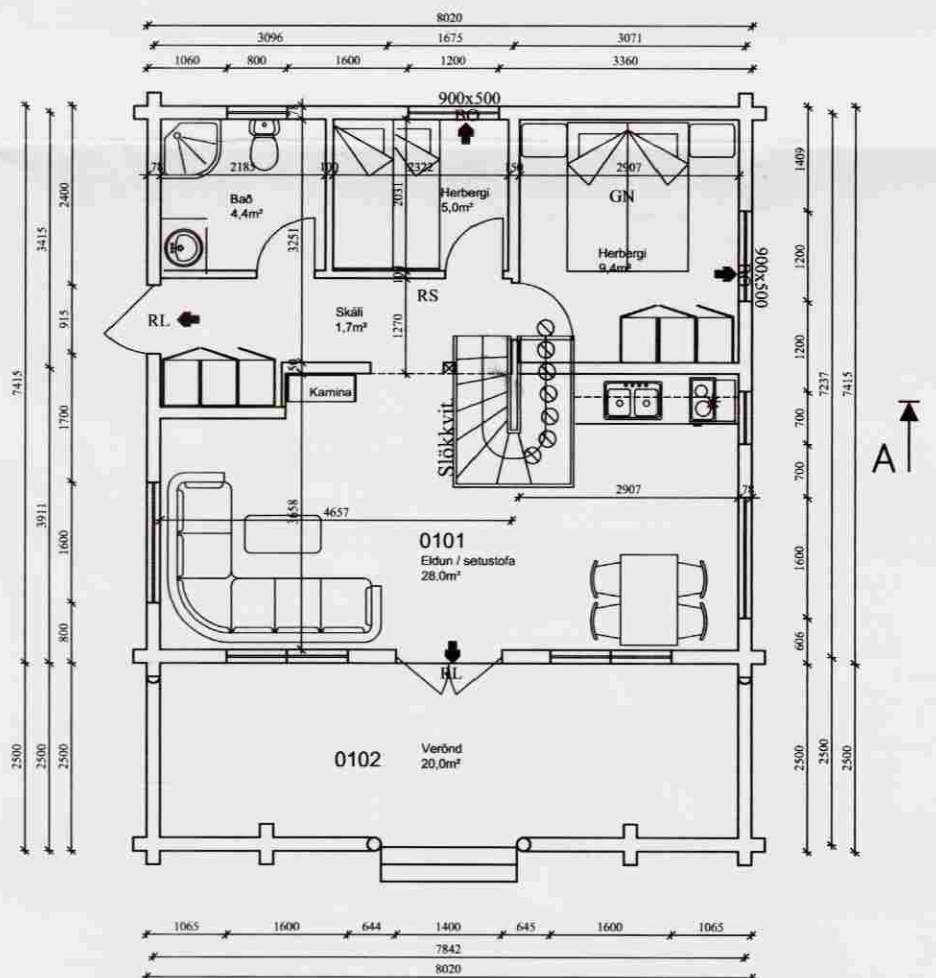

GRUNNMYND 1.HÆÐAR
Mkv: 1/100

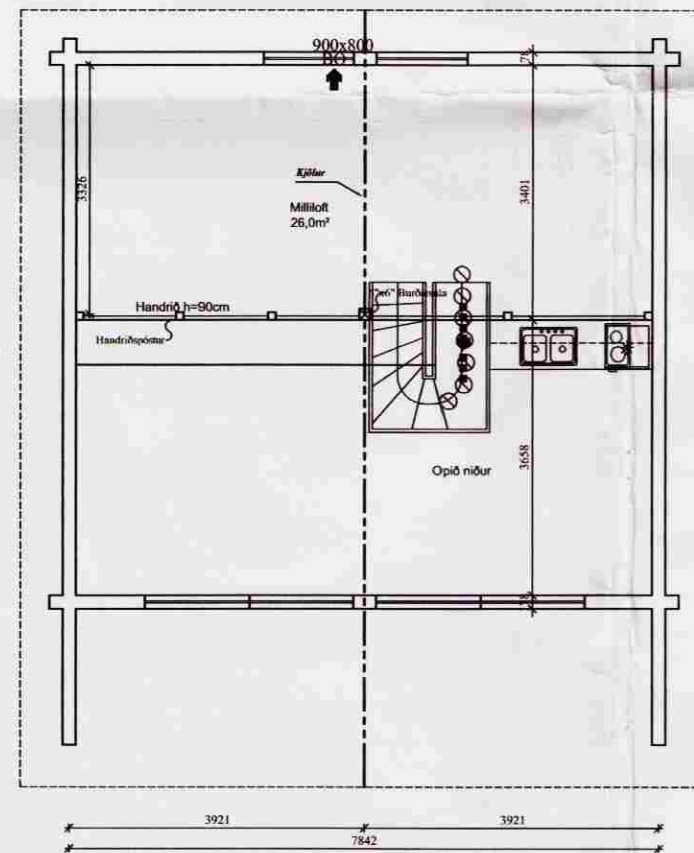

GRUNNMYND MILLILOFTS
Mkv: 1/100

Skráningartafa: Viðbrekka 9 svæði 1 búrfelli 1 í Grímsnesheppi				Skrásetjari: Runólfur Þ. Sigurðsson, Gem 862-9933													
Landsnúmer: 77777				Kennitala: 090157-2489													
Matshlutanúmer: 01				Útgáfa: 4.01t Dags: 5.5.2004													
Uppskipting og lýsing				Stærðir													
D0 Lokun	D1 Rými hæð-röð	D2 Notkun texti	D3 Höfuð-flokkun	D4 Eignar-hald	D5 Botnflokkur m ²	D5M Málflatur m ²	D6 Stígar m ²	D7 Op m ²	D8 Brútniflokkur m ²	D9 Brútniflokkur sh < 1,8	D10a Salarhæð min	D10b Salarhæð max	D11 Brúttó rúmmál m ³	D12 Nettóflokkur m ²	D16 Erti flatarmál skiptarúmmáls	D17 Skipta-rúmmál m ³	
Matshluti					59,5	28,7	0,0	0,0	88,2	38,0				261,8	50,4	50,2	211,680
Botn					11,9												
1. hæð					59,5	28,7	0,0	0,0	88,2	38,0				249,9	50,4	50,2	211,680
A	01	Sumarhús	N	0101	59,5	28,7	0,0	0,0	88,2	38,0	3,12	5,30	249,9	50,4	50,2	4,20	211,680
B	0102	Vernd	N	0101	30,0				30,0								
Athugasemdir																	
Samtöl summa																	
Eignarhald																	
Eignar-hald	Notkun texti	Erti flatarmál m ²	Séreign m ²	Séreign og samtöl m ²													
0101	Sumarhús	50,2	211,680	211,680													
Alls					50,2	211,680	211,680										

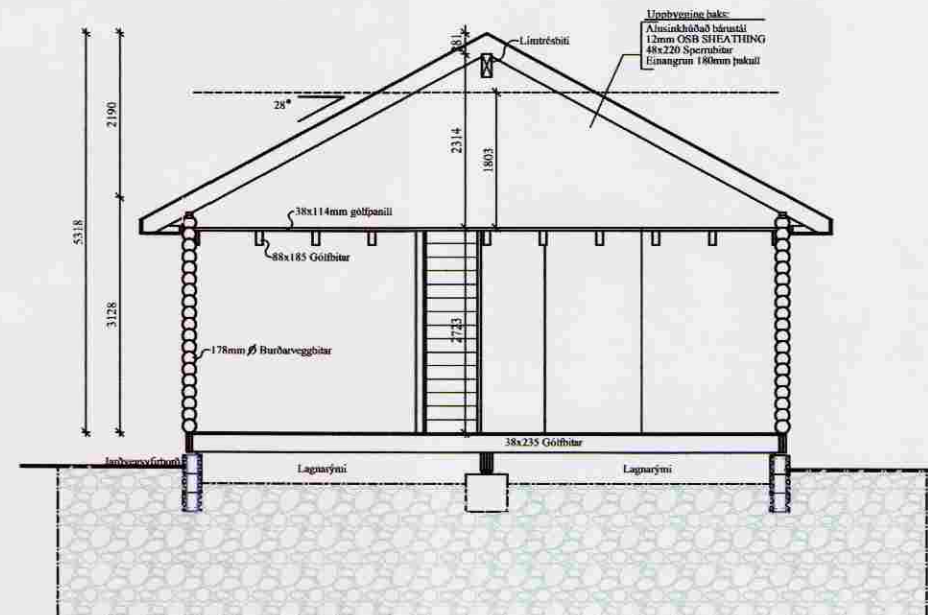

SKURÐUR A-A
Mkv: 1/100

SKÝRINGAR:
Sótt er um að byggja svokallað bjálka sumarhús.
Húsið er byggt á steyptum grunn með varmamótum og þar yfir er hefðbundin timbugölf og skriðkjallari undir. Þak hússins er með 28' þakfalla. Þak er borið uppi með 127*300mm límrésbita í mæni og þar út frá eru sperrur 48*223. Einangrað með 200 mm þakull á milli sperra. Yfir sperrur er klett með 25 mm borðaklæðningu þar yfir er þakpappi og yst er alusinkhúðað bårustál. Veggir hússins eru byggðir upp með 170mm burðarbjálkum, sem er burðarvirki veggja, einangrun og einnig sem klæðning og veðurkapa. Setja skal niður og koma fyrir 3000 L rotþrö >30m frá húsi. Staðsetning í samráði við heilbrigðisfulltrúa.

C:			
B:			
A:			
nr.	Dags.	Af.	Breyting
Frumstærð blaðs A2			
RUNÓLFUR Þ. SIGURÐSSON			
Byggingateknifráðingur Leynisbraut 37, 300 Akranesi Kt: 090157-2489 Sí: 431-3441 ; 862-9933 ; Fax 431-3441 Netfang: runolfur@mi.is			
Verkefni: SUMARHÚS, AÐALUPPDRÁTTUR VÍÐIBREKKA 9 SVÆÐI 1 Í GRÍMSTAÐAHREP			
Verkháttur: GRUNNMYND, SKURÐUR OG ÚTLIT			
Dags. 05.05.04	Nr. 04123	Y	1-01
Hannað: R.Þ.S.	Teikn: R.Þ.S.	Ath:	Mkv: 1:50
Samp. <i>Runólfur Þ. Sigurðsson</i>			Kt: 090157-2489